

L'Apprentissage en Occitanie / Pyrénées-Méditerranée

RENTRÉE 2017



© Goodluz / Fotolia.com



laregion.fr
onisep.fr



Des infos pour aider les parents et les jeunes à préparer leurs choix d'orientation. Des ressources pédagogiques pour les équipes éducatives.



Des guides gratuits d'information pour l'orientation en ligne



Répondez à quelques questions de l'Onisep pour découvrir les métiers qui vous correspondent.

Les filières d'études, les établissements de formation, les métiers

PARCOURS Avenir

Des séquences pédagogiques pour la découverte du monde économique et professionnel

PRÈS DE CHEZ VOUS

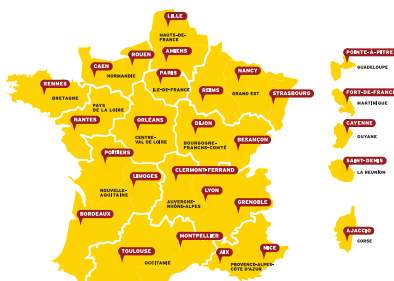

Des informations régionalisées de proximité

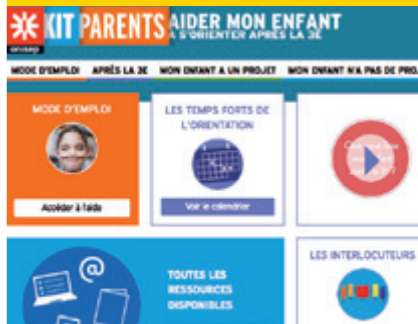

L'École expliquée aux parents



Des témoignages vidéo de professionnels et de jeunes en formation



Du CAP au diplôme d'ingénieur, plus de 750 diplômes différents dont près de 400 dans l'enseignement supérieur ! Cette année encore, plus de 34 000 jeunes de 16 à 25 ans devraient choisir l'apprentissage pour se former au métier de leur choix en Occitanie / Pyrénées-Méditerranée. Il s'agit d'un choix de l'excellence, de l'accès à une qualification reconnue, avec la perspective d'une insertion professionnelle rapide : près de 80 % des apprentis/es trouvent un emploi dans l'année qui suit l'obtention de leur diplôme.

Avec ses 104 Centres de formation et sections d'apprentissage répartis sur l'ensemble de son territoire, notre Région Occitanie / Pyrénées-Méditerranée offre un exceptionnel éventail de plus de 1 800 formations. Tout est ici réuni pour avoir les meilleures chances de trouver sa voie, d'étudier dans les meilleures conditions et d'accéder ensuite au métier de son choix.

Du fait de sa dimension et de son dynamisme, notre grande région ouvre un nouvel horizon en matière de formation et d'emploi, avec des filières encore plus complètes et diversifiées qu'auparavant.

Parmi les secteurs qui recrutent le plus, ceux du tourisme, de l'industrie, de l'artisanat, du BTP, du commerce, de l'hôtellerie et de la restauration, de l'environnement, du sanitaire et social, sont en toute première ligne.

La Région, avec l'ensemble de ses partenaires, tient pleinement son rôle de cheffe de file pour accompagner les jeunes dans le choix de leur formation et de leur futur métier. Elle s'emploie à développer l'offre de formation par l'apprentissage, en adéquation avec les besoins des entreprises : à la rentrée de septembre 2017, 130 nouvelles formations seront proposées. Nous lancerons bientôt un Plan apprentissage de grande envergure qui se déploiera dans les prochaines années sur l'ensemble du territoire régional.

L'information est essentielle pour vous aider à bâtir un projet professionnel. Ce guide a été conçu pour que vous trouviez toutes les informations nécessaires sur l'apprentissage en Occitanie / Pyrénées-Méditerranée, une voie d'excellence vers l'emploi.

Carole Delga
Ancienne ministre
Présidente de la Région
Occitanie / Pyrénées-Méditerranée

3 QUESTIONS À OLIVIER BRUNEL, Délégué Régional ONISEP Occitanie



© Julie Orthac / ONISEP

POURQUOI CONCEVOIR CE GUIDE SUR L'APPRENTISSAGE EN OCCITANIE ?

Les informations sur l'apprentissage existent mais elles sont assez dispersées. Aujourd'hui, les rassembler sous la forme d'un guide est donc devenu nécessaire pour donner une réelle vision de cette voie de formation dans notre région. Sinon, comment mesurer la diversité des spécialités ? Comment connaître tous les centres de formation sur notre territoire ? Comment être bien informé sur les conditions d'entrée en apprentissage et les aides possibles ?

Ce guide, nous l'avons donc réalisé en partenariat avec le Conseil régional pour produire l'approche la plus complète de cette façon de se former en Occitanie.

C'est d'ailleurs le rôle de l'ONISEP - l'Office National d'Information Sur les Enseignements et les Professions - de produire des supports pour ses publics favorisant une meilleure connaissance de leur environnement dans le domaine des formations et des métiers.

J'ajoute que ce guide est un outil mis à la disposition des médiateurs de l'information : professeurs principaux, conseillers d'orientation-psychologues, conseillers des Missions locales, etc. afin qu'ils soient en mesure d'aider les jeunes intéressés par l'apprentissage.

QUELS SONT LES SECTEURS PROFESSIONNELS CONCERNÉS PAR LES FORMATIONS EN APPRENTISSAGE ?

Plus de 20 domaines professionnels proposent un accès à leurs métiers par l'apprentissage. Cela va de l'Agriculture à la Productique mécanique en passant par le domaine de la Santé et du Social ou encore la Gestion - Administration. Bien sûr, le secteur de l'artisanat qui a vu naître ce mode de formation est toujours présent, mais bien d'autres secteurs économiques, industriels ou tertiaires se sont ouverts à l'apprentissage.

Ce qu'il faut également souligner, c'est la possibilité d'aborder l'apprentissage à plusieurs niveaux : après le collège, après le lycée ou encore au cours de l'enseignement supérieur. Aujourd'hui, l'apprentissage se généralise et forme une proportion croissante de jeunes, surtout en région Occitanie où cette voie de formation a mieux résisté qu'au plan national.

QUELS CONSEILS DONNERIEZ-VOUS POUR RÉUSSIR SA FORMATION EN APPRENTISSAGE ?

Le développement de l'apprentissage est au cœur des politiques d'accès à l'emploi : devenir apprenti c'est entrer dans le monde du travail. Cela signifie que pour réussir sa formation, il faut être bien au clair sur le domaine professionnel que l'on souhaite intégrer. C'est primordial. Ce qui compte ensuite, c'est la capacité de bien s'organiser et de gérer son temps. Un apprenti «jungle» entre son activité en entreprise et sa formation et ne doit négliger aucune des deux. Enfin, il faut tirer profit de la situation : poser des questions dans l'entreprise, apprendre à travailler en équipe, prendre appui sur l'expérience des plus anciens.

En résumé, ne pas «suivre» une formation mais la maîtriser !



Ministère de l'éducation nationale,
de l'enseignement supérieur et de la recherche

Office national d'information
sur les enseignements et les professions
12 mail Barthélémy Thimonnier, CS 10450 Lognes
77437 Marne-la-Vallée Cedex 2
Tél. : 01 64 80 35 00
Publication de l'Onisep : © Onisep
Directeur de la publication : Michel Quéré
Ressources documentaires :
- Directeur du département : Gilles Foubert
- Documentation : Daniel Duris, Pierre Martin

Plan de classement Onisep : ENS 73 00 10
Le kiosque : LEGT/LP
Dépôt légal : 2^e trimestre 2016 - Juin 2016
ISBN : 978-2-9118-7784-1

La conception de ce guide est issue d'un
groupe de travail national entre les délégations
régionales et les services centraux de l'Onisep.
Certaines informations sont issues du document
« L'apprentissage en Pays de la Loire » de la
délégation régionale de Nantes.



Une coproduction Région Occitanie /
Pyrénées-Méditerranée et Onisep Occitanie
Courriel : drotoulouse@onisep.fr
dromontpellier@onisep.fr
Directeur délégué : Olivier Brunel
Rédacteur en chef : Sadek Mahdi
Rédaction : Sylvie Anglade - Audrey Coster -
Sadek Mahdi - Christelle Torterat
Plans de diffusion : Pierre Dedieu - Chantal Sciabbarrasi
Maquette/Mise en page : Région Occitanie /
Pyrénées-Méditerranée - (DPMG / Imprimerie) ; DCIC
Relecture : Marie-Pierre Ambeaud - Audrey Coster
Dorothee Douriez - Christelle Torterat
Photos : sauf mentions contraires, les photos proviennent
de pixabay : www.pixabay.com
Impression : AMADIO imprimerie - 05 61 57 29 57
Imprimé en 20 000 exemplaires

Les informations contenues dans ce document sont
établies à la date du 3/02/2017. Les changements
pouvant intervenir dans l'offre de formation
seront accessibles sur le site de l'Onisep :
www.onisep.fr/toulouse
et www.onisep.fr/montpellier rubrique
"Publications de la région / Guides informateurs"
et sur le site www.laregion.fr

SOMMAIRE

GÉNÉRALITÉS

Les types de formation par niveau	6
L'apprentissage	8
Le contrat d'apprentissage	10
L'entreprise d'accueil privée ou publique.....	14
Le centre de formation (CFA)	16
Les démarches	18

DIPLÔMES PAR DOMAINE PROFESSIONNEL

Agriculture, élevage, aménagement, forêt, mer.....	20
Alimentation, hôtellerie restauration, tourisme	26
Arts, artisanat, audiovisuel.....	32
Automobile, engins, aéronautique.....	34
Bâtiment, travaux publics	38
Bois, ameublement.....	42
Chimie, physique.....	44
Commerce, marketing, vente	46
Électricité, énergie, électronique	50
Gestion, administration, communication.....	56
Hygiène, sécurité	60
Industries graphiques	62
Matériaux : métaux, plastiques, papier.....	64
Mécanique, productique.....	68
Santé, social, soins.....	72
Sciences humaines	76
Sport, loisirs	78
Textile, habillement.....	80
Transport, logistique	82

Adresses des CFA par département.....	84
Adresses des établissements par département	92
Adresses utiles	127

LES TYPES DE FORMATIONS PAR NIVEAU

L'apprentissage intègre tous les niveaux de formation et permet aux jeunes de préparer des diplômes ou titres homologués (reconnaissance de l'État) allant du niveau V au niveau I. Les diplômes acquis par la voie de l'apprentissage sont les mêmes que ceux acquis dans le cadre scolaire.

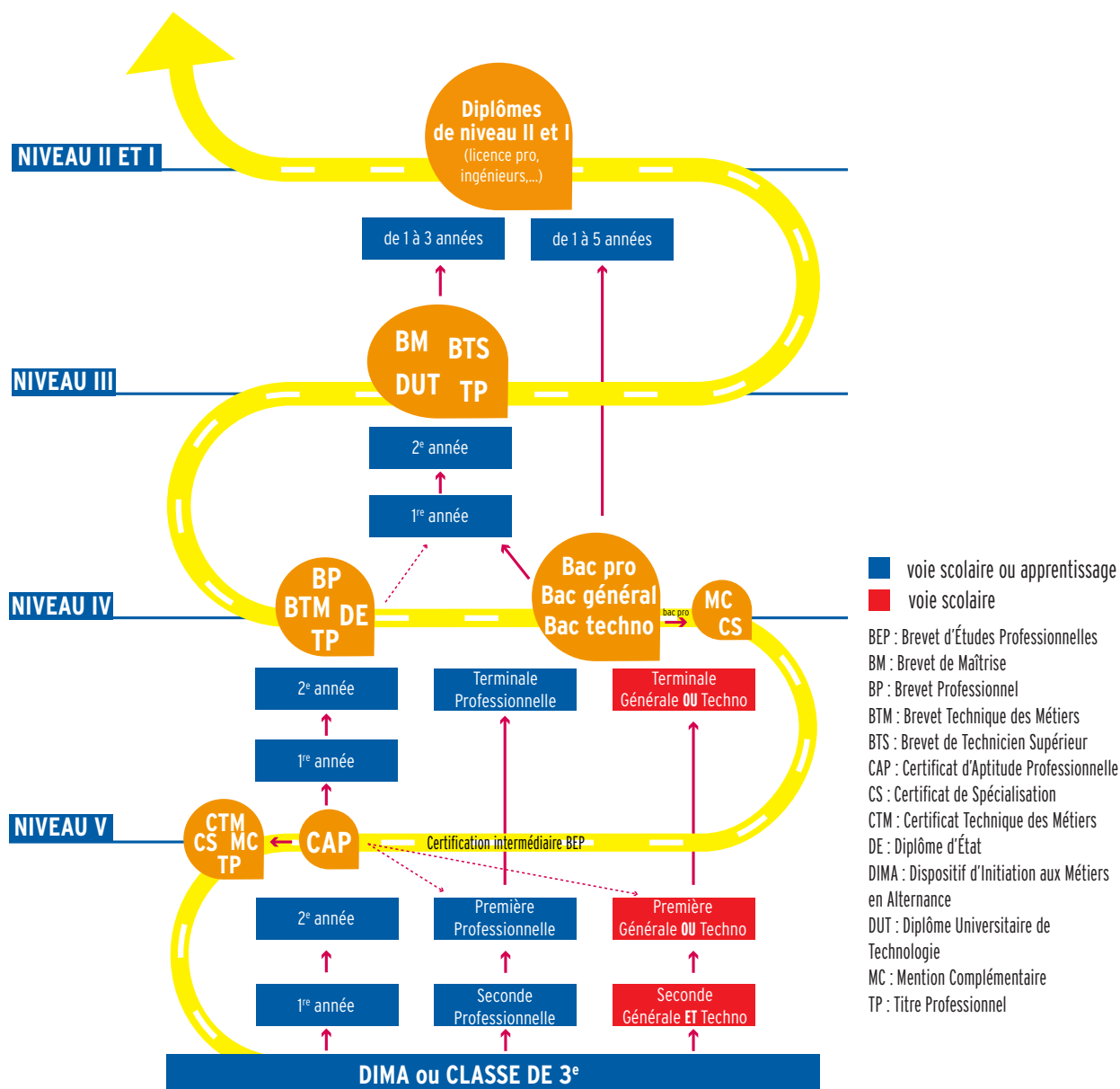

CE QU'IL FAUT SAVOIR

L'ouverture des titres professionnels du ministère chargé de l'emploi par la voie de l'apprentissage

Dans le cadre du plan de relance de l'apprentissage, la généralisation de l'ouverture des titres professionnels s'inscrit dans une dynamique de complémentarité entre les voies de formation et le développement de la formation professionnelle initiale.

Ces titres professionnels sont ouverts :

- aux jeunes ayant déjà acquis un diplôme ou un titre à finalité professionnelle de niveau V minimum dans un but de spécialisation ou de complément de diplôme ;
- aux jeunes éligibles au droit au retour en formation initiale.

Cette mesure élargit la palette des choix de formation pour les jeunes ayant achevé leur scolarité obligatoire. De plus, les formations proposées sont en cohérence avec les besoins locaux en compétences. **Arrêté du 11/07/2016**

NIVEAU V : PREMIER NIVEAU DE QUALIFICATION

Brevet professionnel agricole (BPA) 2 ans	Il atteste l'acquisition d'une qualification professionnelle dans le domaine agricole et para-agricole.
Certificat d'aptitude professionnelle (CAP) et CAP agricole 2 ans	Il conduit à l'exercice d'un métier précis.
Certificat de spécialisation (CS) 1 an	Il apporte un complément de formation après un diplôme professionnel de l'enseignement agricole.
Diplôme d'État (DE) 1 an	Il est souvent obligatoire pour exercer une profession réglementée, notamment dans les secteurs de la santé et du social.
Mention complémentaire (MC) 1 an	Elle apporte une spécialisation après un CAP.
Titre professionnel Variable	Il atteste l'acquisition de compétences, d'aptitudes et de connaissances permettant d'exercer des activités professionnelles qualifiées.
Certificat Technique des métiers (CTM) 2 à 3 ans	le CTM sanctionne les connaissances de base nécessaires à l'exercice d'un métier et permet d'intégrer l'entreprise artisanale à un premier niveau de qualification professionnelle

NIVEAU IV : ÉQUIVALENT BACCALURÉAT

Baccalauréat professionnel et baccalauréat professionnel agricole 3 ans	Il apporte les connaissances techniques et pratiques approfondies exigées par l'exercice d'un métier. Il peut se préparer en deux ans après un CAP du même secteur d'activités, un autre bac...
Brevet professionnel (BP) et BP de l'enseignement agricole 2 ans	Il atteste de l'acquisition d'une haute qualification dans l'exercice d'une activité professionnelle précise. Certains BP sont obligatoires pour les professions réglementées.
Brevet professionnel de la jeunesse, de l'Éducation populaire et du sport (BRJEPS) 1 an	Il atteste des compétences professionnelles indispensables à l'exercice de métier dans une spécialité donnée de l'animation.
Brevet technique des métiers (BTM) 2 ans	Il vise à la haute qualification professionnelle dans le secteur de l'artisanat et permet d'évoluer vers des responsabilités d'encadrement et de production.
Certificat de spécialisation (CS) 1 an	Il apporte un complément de formation après un diplôme professionnel de l'enseignement agricole.
Mention complémentaire (MC) 1 an	Elle apporte une spécialisation après un bac.
Titre professionnel Variable	Il atteste l'acquisition de compétences, d'aptitudes et de connaissances permettant d'exercer des activités professionnelles qualifiées.
Diplôme d'État Variable	Ce diplôme est souvent requis pour l'exercice de professions réglementées, notamment dans le champ de la santé et du social

NIVEAU III : ÉQUIVALENT BAC + 2 ANNÉES D'ÉTUDES SUPÉRIEURES

Brevet technique des métiers supérieur (BTMS) 2 ans	Il permet d'acquérir un niveau de compétence technique et d'expertise nécessaire à la réalisation de produits ou des prestations de service de haute valeur ajoutée.
---	--

Brevet de technicien supérieur (BTS) et BTS agricole (BTSA) 2 ans	Il certifie d'une qualification permettant d'exercer des responsabilités, d'assumer des tâches d'encadrement et d'organiser son travail et celui d'une petite équipe.
Diplôme d'État (DE) 1 à 3 ans	Il est souvent obligatoire pour exercer une profession réglementée, notamment dans les secteurs de la santé et du social.
Brevet de maîtrise (BM) 2 ans	Le BM, diplôme délivré par les Chambres de Métiers, offre aux chefs d'entreprises, conjoints collaborateurs, salariés d'entreprises artisanales, la possibilité d'acquérir des compétences d'excellence dans les domaines managérial et dans le geste professionnel propre à leur métier)
Diplôme d'études universitaires scientifiques et techniques (DEUST) 2 ans	Il a pour but une insertion dans le tissu économique local.
Diplôme universitaire de technologie (DUT) 2 ans	Il forme des personnels d'encadrement connaissant l'ensemble des fonctions de leur spécialité et capables de s'adapter à une famille d'emplois dans la production, la recherche appliquée ou les services.
Titre professionnel Variable	Il atteste l'acquisition de compétences, d'aptitudes et de connaissances permettant d'exercer des activités professionnelles qualifiées.

NIVEAU II : ÉQUIVALENT BAC + 3 OU 4 ANNÉES D'ÉTUDES SUPÉRIEURES

Diplôme d'État (DE) 1 à 3 ans	Il est souvent obligatoire pour exercer une profession réglementée, notamment dans les secteurs de la santé et du social.
Diplôme de comptabilité et gestion (DCG) 3 ans	Il sanctionne un niveau de connaissances générales et spécialisées en comptabilité et gestion.
Licence 3 ans	Elle se prépare à l'université et permet une poursuite d'études jusqu'en bac+5.
Licence pro 1 an	C'est un diplôme universitaire à vocation professionnelle via des partenariats. Elle se prépare après une formation de niveau bac+2.

NIVEAU I : ÉQUIVALENT BAC + 5 ANNÉES D'ÉTUDES SUPÉRIEURES

Diplôme d'école supérieure de commerce Variable	La formation dure trois ans après une classe préparatoire ou un diplôme à bac + 2.
Diplôme d'ingénieur Variable	Les écoles d'ingénieurs proposent des entrées à tous les niveaux : bac, bac + 1, + 2, + 3...
Diplôme supérieur de comptabilité et de gestion (DSCG) 2 ans	Il ouvre la voie aux carrières d'expertise comptable et du commissariat aux comptes.
Master 2 ans	Il associe formation générale et formation professionnelle. Il permet de s'initier à la recherche scientifique correspondante.
Master professionnel 2 ans	C'est un diplôme professionnel de référence dans l'espace européen de formation.

L'APPRENTISSAGE

Choisir l'apprentissage, c'est opter pour une voie de formation différente, partagée entre le CFA et une activité salariée en entreprise. Cela permet d'acquérir une qualification et d'obtenir un diplôme professionnel reconnu.

Les conditions pour devenir apprenti/e

■ être âgé/e de 16 ans au moins dans l'année et ne pas avoir atteint l'âge de 26 ans à la date d'entrée en apprentissage ;

Les jeunes âgés de quinze ans ont la possibilité d'intégrer une formation en apprentissage s'ils ont achevé le 1^{er} cycle de l'enseignement secondaire (classe de 3^e) ;

■ être recruté/e par une entreprise qui a désigné un/e maître d'apprentissage ;

■ être reconnu/e apte par la Médecine du travail lors de la visite médicale organisée par l'employeur dans les deux mois qui suivent l'embauche ;

■ dans certains cas, l'accès au contrat d'apprentissage peut être ouvert aux personnes de plus de 26 ans (voir rubrique « Ce qu'il faut savoir » page 13).

Les engagements pour l'apprenti/e

■ effectuer le travail qui lui est confié (ce travail doit correspondre à la formation inscrite sur le contrat) ;

■ respecter le règlement intérieur de l'entreprise ;

■ suivre la formation assurée par le CFA ou l'établissement partenaire ;

■ se présenter à l'examen prévu en fin de contrat pour obtenir le diplôme.

CE QU'IL FAUT SAVOIR :

des dérogations à la limite d'âge supérieure de 25 ans sont possibles

■ lorsque le contrat fait suite à un autre contrat d'apprentissage et qu'il conduit à un niveau de diplôme supérieur à celui qui a été obtenu précédemment ;

■ lorsqu'il y a eu rupture de contrat pour des raisons indépendantes de la volonté de l'apprenti/e ou à cause d'une inaptitude physique et temporaire ou lorsque la personne est reconnue comme travailleur handicapé ;

■ lorsque le contrat est conclu par une personne qui a un projet de création ou de reprise d'entreprise (dont la réalisation est subordonnée à l'obtention d'un diplôme) ;

■ lorsque le contrat d'apprentissage est souscrit par une personne inscrite en tant que sportif de haut niveau (sur la liste mentionnée au 1^{er} alinéa de l'article L221-2 du code du sport).

Dans le cadre de l'expérimentation pour 3 ans lancée par l'État de l'élargissement à l'apprentissage pour les personnes de moins de 30 ans.

un suivi plus étroit de l'apprenti/e

Dans les deux mois après l'entrée en apprentissage, un entretien est organisé avec l'apprenti/e, le formateur du CFA, le maître d'apprentissage (et si nécessaire, les parents de l'apprenti/e). Cet entretien a pour objectif de repérer les difficultés éventuelles que rencontre l'apprenti/e et de les résoudre afin d'éviter les risques de rupture de contrat.

une entrée possible en CFA avant 15 ans

Un accueil des futurs apprentis sous statut scolaire en LP ou en CFA est possible pour les jeunes sortants de 3^e et âgés de 15 ans avant le terme de l'année civile.

une formation gratuite et des aides possibles

La formation par apprentissage est gratuite. Certains des coûts induits peuvent cependant faire l'objet d'aides spécifiques.

Conditions particulières

■ les apprenti/es en situation de handicap : toute personne déclarée handicapée par la CDAPH (Commission des Droits et de l'Autonomie des Personnes Handicapées) peut souscrire un contrat d'apprentissage. Elle bénéficie de mesures d'adaptation et d'aménagements particuliers. Il n'y a pas de limite d'âge pour la signature du contrat d'apprentissage. Le contrat d'apprentissage est conforme au contrat type fixé par la réglementation. L'employeur bénéficie d'une prime spécifique, versée par l'Agefiph (Association pour la Gestion, la Formation et l'Insertion des Personnes Handicapées), lorsqu'il forme un/e apprenti/e handicapé/e.

La « démarche d'accueil des apprentis en situation de handicap » répond aux principes fondateurs de la loi n° 2005-102 du 11 février 2005 « pour l'égalité des droits et des chances, la participation et la citoyenneté des personnes handicapées » qui a redéfini le rôle des acteurs dans le champ du handicap. Plus particulièrement, cette loi garantit la compensation du handicap, une participation effective à la vie sociale et professionnelle et intègre une exigence de qualité au service des usagers.

LES AIDES AUX APPRENTI/ES DANS LA RÉGION OCCITANIE / Pyrénées-Méditerranée

Des aides régionales aux apprenti/es pour favoriser leur chance de réussite

Pour contribuer au développement et à l'attractivité de l'apprentissage, la Région Occitanie / Pyrénées-Méditerranée soutient les apprenti/es et leurs familles dans leur vie quotidienne.

Dès la rentrée 2017, la Région Occitanie / Pyrénées-Méditerranée déploie un nouveau régime d'aides aux apprenti/es pour :

- réduire les coûts induits par la spécificité de l'alternance (trajets, double résidence, équipement spécifique...);
- favoriser l'insertion professionnelle;
- améliorer leurs conditions de vie;
- soutenir le pouvoir d'achat des familles.

Ces aides sont déployées sur tout le territoire régional au travers de la « Carte Jeune Région », outil numérique innovant qui rassemble sur un support unique l'ensemble des aides individuelles :

- une aide à l'acquisition d'un ordinateur portable pour lutter contre la fracture numérique et renforcer l'égalité des chances;
- la distribution et la mise à disposition des équipements pédagogiques individuels afin d'alléger le poids des dépenses de la rentrée scolaire;
- une aide à la lecture pour favoriser l'accès à la culture;
- une aide au transport et à l'hébergement pour répondre aux contraintes de l'alternance et lever les freins à l'entrée en apprentissage;
- une aide à la restauration pour soutenir les jeunes dans leur vie quotidienne;
- une aide au permis de conduire pour favoriser l'insertion professionnelle des apprenti/es en dernière année de CAP ou bac pro.

Pour connaître les conditions d'attribution, plus d'informations sur www.laregion.fr/sitejeune



LE CONTRAT D'APPRENTISSAGE

C'est un contrat de travail écrit de type particulier.

L'employeur s'engage à transmettre une compétence professionnelle et à verser un salaire à l'apprenti/e. En échange, il/elle doit travailler en entreprise et suivre une formation complémentaire en centre de formation d'apprenti/es. La formation est sanctionnée par un examen qui permet d'obtenir le diplôme prévu par le contrat.

Qui signe le contrat ?

Le contrat d'apprentissage est un contrat de type particulier. Il est rempli et signé par l'apprenti/e (et son représentant légal si elle ou il est mineur/e) et l'employeur. Il est visé par le CFA pour l'inscription en formation.

Les exemplaires du contrat sont à retirer auprès des chambres consulaires (chambre de métiers et de l'artisanat, chambre de commerce et d'industrie ou chambre d'agriculture).

Ils sont à retourner dès signature à la chambre consulaire dont dépend l'entreprise ou à la DIRECCTE s'il s'agit d'une entreprise publique.

Un exemplaire est remis à l'apprenti/e, un autre à l'employeur et une copie au CFA.

Que comprend-il ?

- le nom de l'entreprise ;
- le nom du maître d'apprentissage ;
- le nom de l'apprenti/e ;
- le diplôme préparé par l'apprenti/e ;
- la date de début et la date de fin du contrat ;
- le centre de formation ou l'établissement où seront suivis les cours d'enseignement général, technologique et professionnel ;
- les pourcentages de salaires applicables et le salaire à l'embauche.

IMPORTANT : le Code du travail précise que la signature du contrat entre l'apprenti/e, sa famille et l'employeur est un préalable à l'emploi de l'apprenti/e.

Quelle durée ?

Un contrat d'apprentissage possible en CDI

La durée du contrat d'apprentissage est au moins égale à celle du cycle de formation qui fait l'objet du contrat. Il est aussi possible de conclure un contrat d'apprentissage en titre de CDI. Celui-ci, une fois le diplôme obtenu, devient un CDI de droit commun.

La période d'essai est de 45 jours, consécutifs ou non, passés dans l'entreprise. Seul le temps de présence effective en entreprise est pris en compte. Les périodes de suspension, quelle qu'en soit la nature, y compris les jours de repos hebdomadaires, ne sont plus comptabilisées. Cette mesure s'applique aux seules périodes d'essai initiales.

La modulation des parcours de formation

Elle peut varier entre un an et trois ans, sous réserve des cas de prolongation prévus par le code du travail. Après échec à l'examen (articles L 6222-7 et L 6222-11 du code du travail), le contrat de travail peut être prolongé une seule fois à hauteur maximale d'un an. En cas de maladie, la formation peut être prolongée au maximum pendant un an (le plus souvent en référence à la durée de l'arrêt de travail et en fonction des dates d'examens).

Par ailleurs, la durée du contrat d'apprentissage peut être allongée ou réduite, selon le profil du jeune, pour tenir compte de son niveau initial de compétences, sans pouvoir conduire à la conclusion d'un contrat d'apprentissage d'une durée inférieure à un an ou supérieure à trois ans.

Après avis du directeur du centre de formation d'apprentis et sur décision de l'autorité académique, la durée du contrat peut être réduite d'un an lorsque le/la jeune :

- a déjà accompli un stage de formation professionnelle conventionné ou agréé par l'État ou une Région ;

ou

- a déjà obtenu un diplôme ou titre d'un niveau supérieur à celui du diplôme préparé ;

ou

- a déjà obtenu un diplôme ou titre d'un même niveau que celui du diplôme envisagé et lorsque cette nouvelle qualification (une mention complémentaire, une autre option du CAP ou du bac professionnel ou un autre diplôme de même niveau) est reconnue « en rapport direct » avec la première déjà acquise.

L'absence de réponse dans un délai d'un mois à compter de la demande par l'employeur vaut acceptation (cf. rubrique « quelle durée ? »).

Le jeune titulaire d'un diplôme de niveau V d'une autre filière de formation, d'un niveau seconde ou première générale ou technologique, d'un niveau BP peut bénéficier d'une adaptation de son parcours de formation notamment dans le cadre d'une inscription en bac pro trois ans, après un positionnement réalisé par le directeur du centre.

Le positionnement du jeune, dans ce cadre, vise à vérifier sa motivation pour la formation choisie, l'acquisition du socle commun de connaissances, au niveau de l'enseignement général, ainsi que ses compétences professionnelles.

Quels horaires ?

L'apprenti/e, comme tout/e salarié/e, travaille selon la réglementation en vigueur. Les heures de cours en CFA sont comprises dans la durée du travail.

Les apprentis/es âgés/es de moins de 18 ans ne peuvent être employé/es à un travail effectif excédant huit heures par jour.

En cas de dépassement de cet horaire légal, l'employeur doit demander une dérogation à l'Inspecteur du travail. Les heures effectuées au-delà de l'horaire légal sont payées en heures supplémentaires (maximum cinq heures / semaine).

Une exception existe pour l'hôtellerie où les heures de dépassement sont appelées heures d'équivalence et ne donnent pas droit à une augmentation de salaire.

Le travail de nuit est interdit :

- entre 20 heures et 6 heures du matin, au-dessous de 16 ans ;
- entre 22 heures et 6 heures du matin, entre 16 et 18 ans.

Des exceptions : boulangerie, pâtisserie, restauration, hôtellerie, spectacles, courses hippiques (sous réserve de dérogation).

Le repos hebdomadaire :

Les apprentis/es ont droit à un repos continu de douze heures. Le repos hebdomadaire va de un à deux jours selon la convention collective.

Le travail le dimanche et les jours fériés est interdit pour les apprentis âgés de moins de 18 ans.

Des exceptions : hôtellerie-restauration ; métiers de bouche ; certains commerces.

À NOTER :

S'il existe une disposition spécifique applicable à l'ensemble des salariés d'une branche professionnelle, elle concernera aussi les personnes en apprentissage.

Quels congés ?

Ils sont identiques à ceux des salariés d'entreprise : cinq semaines de congés payés par an au minimum (si l'apprenti/e a été présent/e entre le 1^{er} juin et le 31 mai).

CE QU'IL FAUT SAVOIR

La durée du contrat peut être portée à trois ans :

- en fonction de la nature du diplôme (certaines qualifications requièrent un contrat de trois ans, par exemple le bac professionnel)
- en fonction du niveau initial de l'apprenti/e si celui-ci est jugé faible ;
- en cas d'échec à l'examen ;

Elle peut être portée à quatre ans lorsque l'apprenti/e est en situation de handicap.

Elle peut être réduite d'un an :

- pour les personnes ayant déjà obtenu un diplôme d'un niveau supérieur à celui préparé ;
- pour les personnes ayant effectué un stage de formation professionnelle conventionné ou agréé par l'État ou une Région en vue de l'acquisition d'une qualification ;

Quel salaire ?

Le salaire minimum de l'apprenti/e est fixé en fonction du pourcentage du SMIC ; il croît en fonction de l'âge, de la progression dans le ou les cycles de formation faisant l'objet de l'apprentissage. Il varie entre 25 % et 78 % du SMIC.

Au 1^{er} janvier 2016, la valeur du SMIC est de 9,67 € brut de l'heure pour une durée de travail hebdomadaire de 35 heures et une base mensuelle de 151,67 heures. Le SMIC augmente chaque premier janvier selon le code du travail. Il peut aussi augmenter en cours d'année si l'inflation dépasse 2 %.

Salaire minimum brut mensuel

Année d'exécution du contrat	Avant 18 ans	De 18 à 20 ans	21 ans et plus
1 ^{re} année	25 % (370,07 €)	41 % (606,91 €)	53 % (784,54 €)
2 ^e année	37 % (547,70 €)	49 % (725,33 €)	61 % (962,18 €)
3 ^e année	53 % (784,54 €)	65 % (962,18 €)	78 % (1154,61 €)

Base mensuelle : 151,67 heures
SMIC brut horaire : 9,76 € au 1^{er} janvier 2017

Des dispositions particulières fixent les cas de :

- salaires supérieurs prévus dans certaines conventions collectives ;
- majorations liées à l'âge (au-dessus de 18 ans ou 21 ans ou 23 ans) ;
- cas particuliers des allongements ou réductions de la durée du contrat ;
- apprentis reconnus travailleurs handicapés.

- pour les personnes déjà titulaires d'un diplôme de l'enseignement technologique ou professionnel ou d'un titre homologué qui désirent préparer un diplôme ou titre de même niveau lorsque la qualification recherchée est en rapport direct avec celle qui résulte du premier diplôme ou titre obtenu (par exemple : une mention complémentaire au CAP obtenu, une autre option du même CAP ou une sous-option d'un même CAP agricole, un diplôme « connexe » d'un premier obtenu).

Se réorienter du bac pro vers le CAP

Un/e apprenti/e de bac pro peut désormais se réorienter vers un CAP du même domaine à l'issue de la seconde professionnelle. La durée du contrat est limitée à un an après dérogation accordée par l'autorité académique (Rectorat ou Direction Régionale de l'Agriculture et de la forêt - DRAAF).

LE CONTRAT D'APPRENTISSAGE (SUITE)

Les avantages sociaux

Les parents de l'apprenti/e continuent à percevoir les allocations familiales tant que celui-ci ou celle-ci ne touche pas plus de 55 % du SMIC.

Comme pour les autres salariés, l'apprenti/e bénéficie des prestations de la Sécurité Sociale qui le/la couvrent pour les risques maladie ou accident du travail. Il/Elle cotise pour sa retraite.

Le contrat d'apprentissage, véritable contrat de travail, ouvre droit aux aides pour les travailleurs privés d'emploi en cas de chômage ultérieur (sauf en cas de démission).

L'apprenti/e reçoit une carte « Étudiant des métiers » lui ouvrant droit à des réductions tarifaires (voir l'encart "info+").

De aides versées par les Régions (manuels scolaires, 1^{er} équipement, fonds social...) sont accessibles aux apprenti/es, sous certaines conditions.

En cas de difficultés

INFO

Déduction fiscale

Les revenus de l'apprenti/e ne sont pas assujettis à l'impôt sur le revenu dans la limite d'un SMIC annuel. Cet avantage fiscal s'applique également au foyer fiscal des parents, lorsque l'apprenti/e y est rattaché/e.

Déduction des avantages en nature

La déduction autorisée en ce qui concerne les avantages en nature des apprentis est limitée à 75 % de celle fixée en matière de Sécurité Sociale. Cette déduction est, par ailleurs, limitée à 75 % du salaire de l'apprenti/e.

En savoir plus sur : www.travail-emploi.gouv.fr

La législation du travail protège les apprentis comme tous les autres salariés.

■ en cas de difficulté liée à la formation, l'apprenti/e peut contacter le Service Académique de l'Inspection de l'Apprentissage (SAIA) du Rectorat de Toulouse (05 36 25 71 80) ou de Montpellier (04 67 91 46 37), ou encore l'Inspection pédagogique mentionnée sur le contrat ;

■ l'inspecteur de l'Éducation nationale chargé de l'apprentissage peut jouer un rôle de médiateur entre l'apprenti/e, ses parents et l'employeur. Il peut notamment donner des renseignements sur les tâches qui relèvent ou non du métier préparé ;

■ en cas de difficulté liée à l'application du contrat, l'apprenti/e peut s'adresser à l'Inspecteur du travail auprès de la Direction régionale des entreprises, de la concurrence, de la consommation, du travail et de l'emploi (DIRECCTE) pour les litiges concernant la sécurité au travail, les dépassements d'horaires, la rémunération

ou toute autre difficulté au sein de l'entreprise (contacter l'accueil de la DIRECCTE au 05 62 89 81 00 et demander les coordonnées de l'inspection du travail qui vous concerne).

Peut-on rompre le contrat ?

Les 45 premiers jours consécutifs ou non de formation pratique en entreprise constituent une période d'essai et le contrat peut être rompu pendant cette période, soit par l'employeur, soit par l'apprenti/e.

Après cette période, en cas de désaccord, ils doivent avoir recours au Conseil de Prud'hommes. Il existe aussi une possibilité de suspension du contrat avec maintien de la rémunération (cf. paragraphe précédent « En cas de difficultés »).

En cas d'obtention du diplôme ou du titre de l'enseignement technologique préparé, le contrat peut prendre fin à l'initiative du salarié avant le terme fixé initialement. Toutefois, l'apprenti/e doit prévenir l'employeur au moins deux mois avant la fin du contrat.

Le contrat d'apprentissage peut également être résilié par accord exprès entre l'employeur et l'apprenti/e, ou en cas d'inaptitude de l'apprenti/e à exercer le métier choisi.

Le/La jeune en rupture de contrat et à la recherche d'un nouvel employeur peut être accompagné/e par le CFA.

Après l'obtention du diplôme

- La poursuite d'étude ;
- L'insertion sur le marché du travail.

Il existe une Aide à la recherche du premier emploi (l'ARPE). Les jeunes ayant obtenu leur diplôme par apprentissage peuvent bénéficier, pendant quatre mois, d'un montant mensuel d'aide à la recherche du premier emploi. Le montant maximum mensuel est fixé à 200 euros pour les titulaires d'un niveau V ou IV. Pour les diplômés de l'enseignement supérieur ce montant est de 300 euros.

Les conditions pour en bénéficier :

- faire la demande d'ARPE dans les quatre mois qui suivent l'obtention du diplôme,
- ne plus être en formation et s'engager à ne pas reprendre d'études au cours de l'année scolaire qui suit l'obtention du diplôme,
- être à la recherche d'un premier emploi,
- ne pas cumuler l'ARPE avec le RSA (Revenu de solidarité active), un contrat d'apprentissage ou un contrat de professionnalisation.

Arrêté du 08/08/2016

Imprimé CERFA «contrat d'apprentissage» signé par l'employeur, l'apprenti/e et l'organisme de formation

1 Tout contrat papier doit être établi en **trois exemplaires** en utilisant le formulaire-type en vigueur (imprimé Cerfa FA13).
La démarche d'inscription peut également s'effectuer en ligne sur le site www.alternance.emploi.gouv.fr

The image shows a Cerfa FA13 'CONTRAT D'APPRENTISSAGE' form. It is divided into several sections: 'L'EMPLOYEUR', 'L'APPRENTI', 'LE MAÎTRE D'APPRENTISSAGE', 'LE CONTRAT', 'LA FORMATION', and 'CADRE RÉSERVÉ À L'ORGANISME D'ENREGISTREMENT'. Red callouts with numbers 1 through 6 point to specific fields: 1 points to the employer's SIRET number; 2 points to the employer's address; 3 points to the apprentice's social security regime and nationality; 4 points to the remuneration table; 5 points to the training organization's SIRET number; 6 points to the registration organization's name and address.

2 Cette partie est réservée à l'employeur qui peut être une entreprise, une profession libérale, une association, un employeur public, etc. C'est à l'employeur de s'assurer que le dossier est complet avant de l'envoyer à l'organisme habilité pour l'enregistrement du contrat.

3 Régime social, nationalité, situation antérieure, dernier diplôme préparé, etc. Pour compléter ces éléments, se référer impérativement à la notice explicative (Cerfa FA14) qui accompagne le contrat.

4 Attention de bien vérifier la date de début de contrat inscrite dans cette partie. Elle est prise en compte pour déterminer la date de fin de contrat et pour calculer les limites d'âge pour l'entrée en apprentissage. L'apprentissage en entreprise ne peut commencer plus de trois mois avant le début des cours au CFA. Toute demande de dérogation doit être motivée et transmise aux autorités compétentes. Se renseigner auprès du CFA.

6 L'organisme d'enregistrement dispose, à compter de la date de réception du dossier complet, d'un délai d'instruction de 15 jours. Des pièces justificatives peuvent être demandées à l'établissement de formation. Une fois le contrat validé et enregistré, un exemplaire est adressé à l'apprenti/e.

5 C'est l'établissement de formation qui renseigne ses coordonnées ainsi que l'intitulé de la formation préparée avant d'y apposer son visa.

L'ENTREPRISE D'ACCUEIL PRIVÉE OU PUBLIQUE

Toute entreprise du secteur privé ou public peut embaucher un/e apprenti/e si elle garantit les mesures nécessaires à l'organisation de l'apprentissage. À ce titre, l'équipement, les techniques utilisées, les conditions de travail, d'hygiène et de sécurité, les compétences professionnelles et pédagogiques du/ de la maître d'apprentissage doivent être de nature à permettre une formation satisfaisante.

Le secteur privé

Toutes les entreprises du secteur artisanal, commercial, industriel, libéral ou associatif sont concernées par ce dispositif.

Les chefs d'entreprise désirant accueillir un/e ou plusieurs apprenti/es doivent s'adresser à la Chambre consulaire du lieu d'exécution du contrat.

À l'issue de ce contrat, l'employeur n'a pas d'obligation d'embauche.

À NOTER : les entreprises de travail temporaire ainsi que les groupements d'employeurs capables de proposer des missions d'au moins six mois peuvent accueillir un/e ou des apprenti/es (cf. rubrique « Signer un contrat d'apprentissage avec une entreprise de travail temporaire »).

Le secteur public

Les organismes publics, collectivités locales et l'État ont la possibilité d'accueillir un/e ou des apprenti/es.

Les contrats d'apprentissage conclus dans le secteur public non industriel et commercial sont des contrats de travail soumis au droit privé.

Les services désirant accueillir un/e ou plusieurs apprenti/es doivent s'adresser à la préfecture du lieu d'exécution du contrat de travail.

S'ils souhaitent intégrer la fonction publique, les apprenti/es devront emprunter la voie du concours externe.

L'habilitation de l'employeur

En signant le contrat, l'employeur s'engage à former l'apprenti/e tel que le prévoit la déclaration du Code du Travail (voir alinéa 2 de l'article 1^{er} de l'arrêté du 06/07/2012). L'entreprise choisit un/e maître d'apprentissage (voir ci-contre) pour former l'apprenti/e, qui doit :

- soit être titulaire d'un diplôme ou d'un titre relevant du même domaine professionnel et de même niveau que celui préparé par l'apprenti/e et justifier de deux années d'exercice dans ce domaine ;
- soit justifier de trois années d'exercice d'une activité professionnelle en relation avec la qualification visée par l'apprenti/e dans le cas où il n'est pas titulaire du diplôme.

Les maîtres d'apprentissage, qu'ils soient chefs d'entreprise ou salariés, peuvent accueillir deux apprenti/es. Ils peuvent, en outre, accueillir un/e redoublant/e.

Les jeunes en DIMA (Dispositif d'Initiation aux Métiers en Alternance) sont comptés dans ce calcul.

Si l'employeur ne remplit pas les conditions exigées, le préfet du département peut s'adresser au directeur départemental du travail, qui se prononce dans un délai d'une quinzaine de jours sur la possibilité pour l'entreprise de continuer à engager des apprenti/es et sur la poursuite de l'exécution du ou des contrats d'apprentissage en cours.

La décision définitive est rendue par le préfet qui peut s'opposer à l'engagement d'apprenti/es par une entreprise.

Ce qu'il faut savoir

Signer un contrat d'apprentissage avec une entreprise de travail temporaire

Les jeunes peuvent désormais s'engager avec une entreprise de travail temporaire.

La durée de chaque mission de travail effectuée dans le cadre de l'apprentissage doit être au moins égale à six mois. L'entreprise de travail temporaire et l'entreprise d'accueil s'engagent à former l'apprenti/e en vue de l'obtention d'un diplôme enregistré au répertoire national des certifications professionnelles (RNCP). Chacune désigne un/e maître d'apprentissage.

La durée d'engagement est égale à celle du cycle de formation effectué en apprentissage.

Activités saisonnières : possibilité d'avoir deux employeurs

Dans le cadre des activités saisonnières, le jeune pourra signer un contrat avec deux employeurs.

Une convention tripartite sera signée entre les deux employeurs et l'apprenti/e, précisant :

- un calendrier prédéfini et le nombre d'heures ;
- les conditions de mise en place du tutorat au sein de chaque entreprise ;
- la désignation de l'employeur tenu de verser la rémunération due au titre de chaque période consacrée par l'apprenti/e à la formation dispensée en CFA.

Deux qualifications pourront être obtenues à cette issue.

L'engagement de l'employeur

- assurer ou faire assurer à l'apprenti/e une formation professionnelle méthodique et complète correspondant au diplôme ou titre prévu au contrat ;
- inscrire l'apprenti/e au CFA et veiller à ce qu'il/elle suive les cours ;
- désigner un/e maître d'apprentissage, personne directement responsable de l'apprenti/e dans l'entreprise et qui joue le rôle de tuteur ;
- participer aux activités de coordination entre les formations dispensées en CFA et en entreprise ;
- effectuer, dès l'entrée de l'apprenti/e dans son entreprise, les déclarations obligatoires afin qu'il/elle bénéficie des lois sociales en vigueur ;

- prendre rendez-vous avec la Médecine du travail ;
- respecter la législation du travail : horaires, congés, travail de nuit...
- verser à l'apprenti/e le salaire prévu au contrat et l'ajuster à l'évolution du SMIC ;
- l'inscrire et le/la faire participer à l'examen conduisant au diplôme préparé ;
- prévenir ses parents (s'il/elle est mineur/e) ou ses représentants ainsi que le directeur du CFA en cas d'absence, de maladie, d'accident, etc.

Quelle durée ?

Pour la préparation du même diplôme, la durée peut être différente selon les personnes. (cf rubrique « Quelle durée ? » page 10)

Pour cela, une évaluation par le centre est nécessaire ainsi qu'une autorisation de l'inspection de l'apprentissage.

Avantages et aides

1 - Exonération :

- de l'ensemble des cotisations patronales et salariales, à l'exception des cotisations supplémentaires d'accident du travail, si l'employeur est inscrit au registre des métiers ou s'il emploie dix salariés au maximum ;
- des cotisations patronales et salariales de sécurité sociale s'il emploie plus de dix salariés (jusqu'à la date de l'obtention du diplôme ou du titre de l'enseignement technologique préparé et non jusqu'à la fin du contrat d'apprentissage).

2 - Crédit d'impôt apprentissage :

Les entreprises imposées d'après leur bénéfice réel ou exonérées en application de dispositions particulières peuvent bénéficier d'un crédit d'impôt (voir encadré ci-dessous).

LES AIDES AUX ENTREPRISES

Les entreprises privées ou publiques, associations ou collectivités qui emploient des apprenti/es peuvent bénéficier d'exonérations de charges et de crédit d'impôt ainsi que d'aides financières.

Exonération de cotisations sociales :

- la rémunération de l'apprenti/e n'est pas assujettie à la CSG ni à la CRDS ;
- les cotisations patronales et salariales dues au titre des assurances sociales (maladie, maternité, invalidité, décès, vieillesse) sont totalement exonérées ;
- les cotisations salariales d'assurance chômage sont exonérées ;
- les cotisations liées aux accidents du travail et aux maladies professionnelles restent dues.

Au-delà, le régime d'exonérations diffère selon la taille et l'effectif de l'entreprise. Le détail des exonérations est accessible en ligne sur le site de l'URSAFF.

Crédit d'impôt d'un montant de 1 600 € pour les entreprises employant des apprenti/es en 1^{ère} année de cycle de formation, préparant un diplôme de niveau inférieur ou égal à bac+2. Ce montant est porté à 2 200 € pour certaines catégories de bénéficiaires notamment les apprenti/es reconnu/es travailleurs/euses handicapés/es.

Les aides de la Région Occitanie / Pyrénées-Méditerranée :

Les aides réglementaires inscrites au Code du Travail :

- Aide au recrutement d'un/e 1^{er}/ère apprenti/e ou d'un/e apprenti/e supplémentaire, d'un montant de 1 000 €/apprenti/e, versée aux entreprises privées ou publiques, associations ou collectivités de moins de 250 salariés remplissant certaines conditions et qui est cumulable avec l'aide suivante,
- Prime à l'apprentissage de 1 000 €/apprenti/e et par année du contrat, versée aux entreprises privées ou publiques, associations ou collectivités ayant moins de 11 salariés, sous condition d'assiduité de l'apprenti/e en formation en CFA

Les aides volontaristes de la Région Occitanie / Pyrénées-Méditerranée en faveur du développement de l'apprentissage :

- Aide au recrutement Région d'un montant de 1 000 €/apprenti/e, versée sous conditions élargies aux entreprises privées ou publiques, associations ou collectivités de moins de 250 salariés

Actuellement moins de 3% des entreprises du territoire embauchent des apprenti/es chaque année. Afin d'inciter plus d'entreprises à embaucher et former des jeunes en apprentissage, la Région déploiera de nouvelles aides volontaristes pour les contrats signés à compter du 1^{er} juin 2017.

Les aides de l'Etat :

- Aide "TPE Jeunes d'apprenti/es" de 1100 € par trimestre, soit 4 400 € pour l'année entière, versée aux entreprises privées pour le recrutement en contrat d'apprentissage (à compter du 1^{er} juin 2015) de toute personne âgée de moins de 18 ans à la date de la conclusion du contrat. Elle est versée pour la 1^{ère} année d'exécution du contrat.
- Aide de l'AGEFIPH de 1 000 € à 7 000 € pour les entreprises privées employant des apprenti/es reconnu/es travailleurs/euses handicapés/ées.
- Aides du FIPHP pour les employeurs publics employant des apprenti/es reconnus travailleurs handicapés, des aides spécifiques sont attribuées. Bonus de 400 € par alternant éligible : ce bonus de 400 € concerne les entreprises de plus de 250 salariés dépassant le taux d'alternants de 5%. Le montant du bonus est déduit sur la fraction hors quota de la taxe d'apprentissage

LE CENTRE DE FORMATION (CFA)

Le CFA assure la formation de l'apprenti/e selon un rythme qui dépend du diplôme préparé : souvent une semaine sur trois mais parfois une semaine sur deux ou selon d'autres modalités. Il assure aux jeunes un appui dans leurs recherches de contrat et les accompagne pour répondre aux éventuelles difficultés sociales et matérielles.

Des CFA généralistes et des CFA spécialisés

La création d'un CFA (Centre de Formation d'Apprenti/es) fait l'objet d'une convention conclue avec la Région, selon la zone de recrutement. La convention portant création du CFA est conclue pour cinq ans, période durant laquelle des modifications peuvent intervenir, entraînant la signature d'un avenant (par exemple évolution de l'offre de formation, ajustement des capacités...).

Peuvent créer des CFA : les organismes de formation gérés paritairement, les collectivités locales, les établissements publics, les chambres consulaires, les établissements d'enseignement public et privé sous contrat, les organisations professionnelles, les associations, les entreprises, les groupements d'employeurs...

Les CFA peuvent sous-traiter une partie de la formation, à l'aide d'une convention signée avec des établissements d'enseignement technique et professionnel ou avec des écoles d'ingénieurs. Ces sections d'apprentissage sont assimilables à des CFA.

Parmi les CFA, certains sont très spécialisés dans un secteur professionnel (le bâtiment, le transport, l'hygiène par exemple), d'autres sont polyvalents (CFA de Chambre de métiers, Chambre de Commerce et d'Industrie ou de l'Éducation nationale notamment).

Les modalités de formation

La formation générale et technologique est assurée en CFA ou dans un établissement partenaire, par exemple une UFA : Unité de formation par apprentissage (cf. paragraphe ci-après « Les lieux de formation en apprentissage »).

Elle dure entre 400 et 800 heures par an. En cas de redoublement : 240 heures minimum par an.

La durée tient compte des exigences propres à chaque secteur professionnel et du niveau de qualification visé.

Pour assurer cette formation, le CFA dispose d'une équipe d'enseignants - formateurs : professeurs d'enseignement général, professeurs d'enseignement professionnel. Le sport, obligatoire, est enseigné en fonction des épreuves de l'examen.

Au cours des mois de janvier à juin, les centres peuvent accueillir les apprentis qui signent un contrat plus de trois mois avant la date de début des cours. Cette fréquentation anticipée du centre (surtout pour les niveaux V) permet le relais avec le cycle normal de formation débutant à la rentrée scolaire suivante.

Les contrôles pédagogiques et financiers

Les CFA nationaux et régionaux sont soumis au contrôle pédagogique de l'État (ministères de l'éducation nationale, de l'agriculture, des sports...).

Le contrôle technique et financier est assuré par la Région pour les CFA régionaux. Pour les CFA à recrutement national, ce contrôle est effectué par l'État.

Le CFA fait du lien

Pour favoriser la réussite des apprentis, le CFA a un rôle d'accompagnement pédagogique et social. Par l'intermédiaire d'un enseignant référent, le CFA réalise tous les ans plusieurs rencontres entre les trois parties (maître d'apprentissage, apprenti et enseignant référent du CFA) au sein de l'entreprise.

En début de formation, le CFA remet en général un dossier de liaison au maître d'apprentissage. Il permet un suivi régulier entre l'entreprise et le CFA.

L'accompagnement pédagogique permet :

- de transmettre des informations sur les savoirs-être de l'apprenti/e (en entreprise et au CFA) ;
- de s'assurer de la bonne relation et de la communication entre l'apprenti/e et son maître d'apprentissage ;
- d'indiquer au maître d'apprentissage les savoirs théoriques et/ou pratiques transmis lors de la période de formation au CFA ;
- d'indiquer à l'enseignant référent les compétences mises en place au sein de l'entreprise pendant la période de formation en entreprise.

L'accompagnement social permet :

- d'aider l'apprenti/e dans sa démarche d'autonomie ;
- d'aider l'apprenti/e s'il rencontre des difficultés sur des thématiques comme la santé, le logement, la restauration, le transport... en complémentarité et en cohérence avec les aides régionales.

Les lieux de formation en apprentissage : les CFA et les établissements partenaires (UFA, etc)

Toutes les formations conduisant à un diplôme de niveau CAP, bac pro ou à un diplôme de l'enseignement supérieur (BTS, DUT, licence surtout professionnelle, master, diplôme d'ingénieur...) sont préparées dans le cadre des CFA ou des établissements partenaires. De manière générale, la formation générale et technologique est entièrement assurée par le CFA. Parfois, la formation est assurée par une UFA (unité de formation par apprentissage), pour le compte du CFA. Les UFA sont créées dans des établissements scolaires ou universitaires publics ou privés et font l'objet d'une convention avec un centre de formation d'apprentis.

Le responsable de l'établissement où est créée une UFA est chargé de la direction pédagogique des enseignements de cette unité. Le CFA reste responsable de l'organisation globale de la formation, qui est bien inscrite dans sa carte des formations.

Accueil des jeunes sans employeur

Les jeunes non scolarisés à la rentrée souhaitant s'engager dans l'apprentissage sur la base d'un projet étayé et validé par le CFA mais ne trouvant pas d'employeur peuvent être pris en charge pendant au maximum un an par le CFA (en fonction de sa capacité d'accueil).

Durant cette période, le jeune se forme au CFA selon des modalités adaptées qui doivent lui permettre, dès la signature d'un contrat d'apprentissage, de devenir apprenti/e en restant dans le même groupe. À la rentrée suivante, il/elle pourra, selon les cas, entrer comme apprenti/e ou élève en année supérieure.

CE QU'IL FAUT SAVOIR

Les Journées Portes Ouvertes

Les JPO sont l'occasion de visiter les lieux de vie et de cours, les ateliers, de rencontrer les futurs enseignants, de découvrir le programme, les matières et les matériels mis à disposition, de rencontrer des jeunes en formation qui pourront donner leur avis et répondre aux questions sur la vie au CFA.

Contactez les CFA pour connaître leurs Journées Portes Ouvertes.

INFO

Une ouverture vers l'europe

La réalisation des stages ou d'une partie des stages au sein de l'Europe est possible. Elle peut être valorisée par l'Europass-Mobilité, un « passeport » qui a pour objectif de mettre en valeur les activités réalisées et les compétences acquises lors des stages à l'étranger. Il constitue un atout dans une recherche d'emploi.

Jusqu'à aujourd'hui, seuls des séjours courts à l'étranger étaient accessibles aux apprentis. Depuis octobre 2016, la durée des séjours des apprentis au sein de l'Europe passe de quelques semaines à un an (ils peuvent bénéficier de cours de langue et d'une bourse de mobilité). Ce programme expérimental concerne 33 centres de formation répartis dans 12 pays (Allemagne, Croatie, Danemark, Espagne, Finlande, Hongrie, Italie, Pays-Bas, Portugal, Roumanie, Slovaquie). 16 centres sont implantés en France.

LA MOBILITÉ

La Région Occitanie / Pyrénées-Méditerranée favorise les échanges Européens qui permettent aux jeunes apprentis de se familiariser avec d'autres méthodes de travail et d'approfondir leur savoir-faire sur les métiers.

Certains CFA de la Région* organisent des séjours collectifs à caractère professionnel dans des Pays de l'Union Européenne pour une durée de 2 à 3 semaines. Les frais de déplacement et de séjour sont pris en charge par la Région à hauteur de 120€ par semaine pour un maximum de 3 semaines.

*Des apprentis en formation à Carcassonne, Nîmes, Alès, Montpellier, Lattes et Perpignan dans les métiers de bouche, l'Hôtellerie, la Restauration, l'Informatique, l'Automobile, du Management Commercial et des Travaux Paysagers ont pu élargir leur compétence professionnelle en Espagne, au Royaume Uni et en République Tchèque. Les CFA concernés sont : CFA de la CCI de Carcassonne, CFA Nîmes, CFA École des Mines d'Alès, CFA Agricole de l'Hérault, CFA Industrie Languedoc Roussillon, CFA de la Chambre de Métiers et de l'Artisanat des Pyrénées-Orientales.

Ce séjour donne lieu à la délivrance d'une attestation dénommée EUROPASS MOBILITÉ.

Pour en savoir plus, vous devez vous rapprocher de votre établissement ou vous rendre sur www.europass.cedefop.europa.eu

La Région vous propose un guide pour partir travailler au Royaume-Uni.

LES DÉMARCHES

Pour devenir apprenti/e, de nombreuses démarches sont nécessaires.
Un conseil : ne pas hésiter à commencer tôt et ne pas s'arrêter au premier refus.

Pour choisir sa formation, comment faire ?

Il est essentiel de bien s'informer avant de s'engager, de prendre le temps de réfléchir à son projet, d'échanger avec d'autres personnes.

Quelques pistes :

- rencontrer un/e conseiller/ère d'orientation-psychologue dans son établissement scolaire, au centre d'information et d'orientation (CIO) ou encore au Service commun universitaire d'information et d'orientation (SCUIO-IP) de l'université.
- s'informer sur les métiers, les secteurs d'activité et les formations en consultant par exemple :
 - les documents de l'Onisep disponibles dans les CIO et les établissements ;
 - le site www.onisep.fr ;
 - le service Monorientationligne.fr ;
- rencontrer des professionnels ou des jeunes en formation (sur leur lieu de travail, lors de manifestations comme les salons et forums métiers et lors des journées portes ouvertes des CFA) ;
- échanger avec les parents, les amis, les connaissances, etc.

Pour trouver une entreprise, comment faire ?

Il faut multiplier les démarches dès le printemps et surtout... ne pas s'arrêter au premier refus !

Des recherches directes :

- en faisant appel à ses connaissances (famille, employeurs) ;
- en faisant des recherches sur internet ;
- en lien avec les CFA ;
- en consultant les pages jaunes de l'annuaire ou les petites annonces.

Des recherches auprès d'organismes :

Certains organismes peuvent aider en donnant des pistes d'employeurs, en expliquant comment se présenter, etc. :

- **les Chambres consulaires** : les Chambres de commerce et d'industrie, les Chambres de métiers et de l'artisanat et les Chambres d'agriculture organisent diverses actions pour aider les jeunes dans leurs démarches ;
- **les CFA** : il est utile de prendre contact le plus tôt possible avec le CFA. Ce dernier aide dans les démarches et peut mettre en contact avec des employeurs ;
- **les organisations et syndicats professionnels** : certains peuvent disposer de listes d'employeurs. Pour connaître les adresses de ces organismes, s'adresser au CIO.

TÉMOIGNAGE

Le rôle du maître d'apprentissage

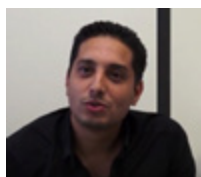

© Onisep Occitanie Christine Yun

Karim Oukharti

Chargé d'affaires chez Orys Marcoule Groupe Ortec, assure depuis 3 ans le tutorat en entreprise d'une apprentie ingénieure MSI (Mécanique Structures Industrielles) à Polytech Montpellier

Retrouvez cette interview sur :
www.onisep.fr/montpellier

Ou en scanant le QR code suivant :



« Mon rôle est de faire le lien entre l'entreprise et les tâches que l'apprenti/e peut prendre à sa charge, de jauger ses capacités par rapport à ce qu'on lui demande. Je donne mon avis sur la possibilité qu'a l'apprenti de prendre en charge tel ou tel projet. Dès la première année, on a pu lui donner des tâches courtes à gérer, notamment sur l'aspect documentaire et préparation. Plus le temps passe, plus on a tendance à lui donner des tâches sur lesquelles elle est plus autonome et sur des projets qu'elle peut mener seule.

Ce n'est pas une partie de plaisir l'apprentissage ; quand on est en entreprise, ce ne sont pas des vacances. C'est mettre en pratique ce que l'on a appris et il faut vraiment être là, assidu, rigoureux. On apprend en entreprise comme on apprend à l'école, mais il faut une volonté et de l'engagement. »

Vidéo réalisée par Christine Yun, Onisep Occitanie



LES DIPLÔMES PAR **DOMAINE** PROFESSIONNEL

Agriculture, élevage, aménagement, forêt, mer	20
Alimentation, hôtellerie, restauration, tourisme	26
Arts, artisanat, audiovisuel	32
Automobile, engins, aéronautique	34
Bâtiment, travaux publics	38
Bois, ameublement	42
Chimie, physique	44
Commerce, vente	46
Électricité, électronique, énergie	50
Gestion, administration, communication	56
Hygiène, sécurité	60
Industries graphiques	62
Matériaux : métaux, plastiques, papier	64
Productique, mécanique	68
Santé, social, soins	72
Sciences humaines	76
Sports, loisirs	78
Textile, habillement	80
Transport, logistique	82

AGRICULTURE, ÉLEVAGE, AMÉNAGEMENT, FORÊT, MER

Les métiers de la filière « agriculture, élevage, aménagement, forêt et mer » sont, à l'instar de ses formations, aussi riches que variés. Toutefois, du chef d'exploitation au technico-commercial, en passant par le paysagiste, tous sont aujourd'hui fortement impactés par les mutations technologiques et sociétales. Dans ce contexte, les fonctions se renouvellent, les compétences requises évoluent et l'offre de formation s'adapte à ces nouvelles exigences.

DIPLÔMES ET LIEUX DE FORMATION

Niveau 5 : CAP ou équivalent

CAP Certificat d'aptitude professionnelle

CAP Matelot (maritime)

34 Sète - Section d'apprentissage du lycée de la Mer Paul Bousquet

Site de formation :

34 Sète - Lycée de la Mer Paul Bousquet

CAPA Certificat d'aptitude professionnelle agricole

CAPA Jardinier paysagiste

11 Narbonne - CFA agricole de l'Aude - site de Narbonne

autre CFA gestionnaire : CFA des métiers territoriaux

12 Villefranche-de-Rouergue - CFA Agricole départemental de l'Aveyron

Site de formation :

12 Saint-Affrique - Centre de formation professionnelle et de promotion agricoles- CFPPA EPLA Saint-Affrique

30 Rodilhan - CFA Agricole du Gard

autre CFA gestionnaire : CFA des métiers territoriaux

31 Saint-Gaudens - CFA agricole Piémont Pyrénées

Site de formation :

65 Tarbes - Lycée professionnel agricole et horticole Adriana

31 Auzerville-Tolosane - CFA agricole et horticole d'Auzerville

32 Pavié - CFA agricole du Gers

34 Béziers - CFA agricole de l'Hérault, site de Béziers

autre CFA gestionnaire : CFA des métiers territoriaux

34 Montpellier - CFA Agricole de l'Hérault, site de Montpellier

autre CFA gestionnaire : CFA des métiers territoriaux

46 Gramat - CFAA-CFPPA du Lot

Site de formation :

46 Lacapelle-Marival - CFAA-CFPPA du Lot (Annexe de Lacapelle-Marival)

46 Lacapelle-Marival - CFAA-CFPPA du Lot (Annexe de Lacapelle-Marival)

48 Marvejols - CFA Agricole de la Lozère, site de Marvejols

66 Rivesaltes - CFA agricole des Pyrénées Orientales

autre CFA gestionnaire : CFA des métiers territoriaux

81 Albi - CFA Agricole et Horticole du Tarn - site d'Albi Fonlabour

82 Montauban - CFA agricole du Tarn et Garonne

CAPA Maréchal-ferrant

31 Gourdan-Polignan - CFA du Comminges (en 3 ans)

48 Marvejols - CFA Agricole de la Lozère, site de Marvejols

CAPA Métiers de l'agriculture

11 Narbonne - CFA agricole de l'Aude - site de Narbonne

- production végétale : arboriculture, horticulture

- production végétale : vigne et vin

11 Limoux - CFA agricole de l'Aude - site de Limoux

12 Villefranche-de-Rouergue - CFA Agricole départemental de l'Aveyron

Site de formation :

12 Saint-Affrique - Centre de formation professionnelle et de promotion agricoles- CFPPA EPLA Saint-Affrique

- production animale

- production végétale : arboriculture, horticulture

30 Nîmes - CFA régional des maisons familiales et rurales du Languedoc Roussillon

Site de formation :

30 Vezenobres - Maison familiale et rurale - La Gardonnenque

- production animale

- production végétale : grandes cultures

- production végétale : vigne et vin

30 Rodilhan - CFA Agricole du Gard

- production végétale : arboriculture, horticulture

- production végétale : vigne et vin.

31 Saint-Gaudens - CFA agricole Piémont Pyrénées

Sites de formation :

09 Pamiers - Lycée général et technologique agricole

- production animale

- production végétale : grandes cultures

65 Tarbes - Lycée professionnel agricole et horticole Adriana

- production végétale : arboriculture, horticulture

65 Vic-en-Bigorre - Lycée agricole et forestier Jean Monnet

- production animale

- production végétale : grandes cultures

31 Auzerville-Tolosane - CFA agricole et horticole d'Auzerville

32 Pavié - CFA agricole du Gers

Site de formation :

32 Riscle - CFAA du Gers - site de Riscle

- production végétale : vigne et vin

34 Béziers - CFA agricole de l'Hérault, site de Béziers

- production végétale : arboriculture, horticulture

- production végétale : vigne et vin.

34 Montpellier - CFA Agricole de l'Hérault, site de Montpellier

- production végétale : arboriculture, horticulture

- production végétale : vigne et vin.

46 Gramat - CFAA-CFPPA du Lot

Site de formation :

46 Lacapelle-Marival - CFAA-CFPPA du Lot (Annexe de Lacapelle-Marival)

- **production animale**

46 Lacapelle-Marival - CFAA-CFPPA du Lot (Annexe de Lacapelle-Marival)

48 Marvejols - CFA Agricole de la Lozère, site de Marvejols

option production animale.

66 Rivesaltes - CFA agricole des Pyrénées Orientales

- **production végétale : arboriculture, horticulture**

- **production végétale : grandes cultures ;**

- **production végétale : vigne et vin.**

81 Albi - CFA Agricole et Horticole du Tarn - site d'Albi Fonlabour

82 Montauban - CFA agricole du Tarn et Garonne

CAPA Palefrenier soigneur

11 Carcassonne - CFA Agricole de l'Aude - site de Carcassonne

12 Villefranche-de-Rouergue - CFA Agricole départemental de l'Aveyron

Site de formation :

12 Saint-Affrique - Centre de formation professionnelle et de promotion agricoles- CFPPA EPLA Saint-Affrique

30 Vestric-et-Candiac - CFA Emmanuel d'Alzon - site de Vestric

48 Marvejols - CFA Agricole de la Lozère, site de Marvejols

CAPA Travaux forestiers

30 Nîmes - CFA régional des maisons familiales et rurales du Languedoc Roussillon

Site de formation :

48 Javols - Maison familiale et rurale de Javols

31 Saint-Gaudens - CFA agricole Piémont Pyrénées

Site de formation :

09 Pamiers - Lycée général et technologique agricole

BPA Brevet professionnel agricole

BPA Travaux de la conduite et entretien des engins agricoles

11 Carcassonne - CFA Agricole de l'Aude - site de Carcassonne

34 Gignac - CFA Agricole de l'Hérault

Site de formation :

34 Gignac - Lycée privé des techniques agricoles horticoles et paysagères

BPA Travaux de la production animale

46 Lacapelle-Marival - CFAA-CFPPA du Lot (Annexe de Lacapelle-Marival)

BPA Travaux de la vigne et du vin

11 Narbonne - CFA agricole de l'Aude - site de Narbonne

option travaux de la vigne

BPA Travaux des aménagements paysagers

11 Narbonne - CFA agricole de l'Aude - site de Narbonne

30 Rodilhan - CFA Agricole du Gard

34 Montpellier - CFA Agricole de l'Hérault, site de Montpellier

autre CFA gestionnaire : CFA des métiers territoriaux

34 Montpellier - CFA des métiers territoriaux

Site de formation :

30 Rodilhan - CFA Agricole du Gard

CTM Certificat technique des métiers

CTM Toiletteur canin et félin

81 Brens - CFA régional des maisons familiales et rurales

Site de formation :

31 Donneville - Maison familiale et rurale d'éducation et d'orientation Le Château (en 2 ans)

CS Certificat de spécialisation (agriculture)

CS Jardinier de golf et entretien de sols sportifs engazonnés

81 Albi - CFA Agricole et Horticole du Tarn - site d'Albi Fonlabour (en 1 an)

CS Taille et soins des arbres

30 Nîmes - CFA régional des maisons familiales et rurales du Languedoc Roussillon

Site de formation :

48 Javols - Maison familiale et rurale de Javols (en 1 an)

30 Rodilhan - CFA Agricole du Gard (en 1 an)

34 Pézenas - CFA agricole de l'Hérault - site de Pézenas (en 1 an)

Niveau 4 : bac ou équivalent

Baccalauréat professionnel

bac pro Agroéquipement

11 Castelnaudary - CFA Agricole de l'Aude - site de Castelnaudary (en 2 ans)

bac pro Aménagements paysagers

11 Narbonne - CFA agricole de l'Aude - site de Narbonne (en 2 ans)

autre CFA gestionnaire : CFA des métiers territoriaux

30 Nîmes - CFA régional des maisons familiales et rurales du Languedoc Roussillon

Sites de formation :

30 Uzès - Maison familiale rurale horticole Le Grand Mas

48 Javols - Maison familiale et rurale de Javols

30 Rodilhan - CFA Agricole du Gard (en 3 ans)

autre CFA gestionnaire : CFA des métiers territoriaux

31 Auzesville-Tolosane - CFA agricole et horticole d'Auzesville

34 Montpellier - CFA Agricole de l'Hérault, site de Montpellier

autre CFA gestionnaire : CFA des métiers territoriaux

81 Lavaur - CFA Agricole et Horticole du Tarn - site de Lavaur (en 2 ans)

81 Albi - CFA Agricole et Horticole du Tarn - site d'Albi Fonlabour

bac pro Conduite et gestion de l'entreprise hippique

30 Vestric-et-Candiac - CFA Emmanuel d'Alzon - site de Vestric

bac pro Conduite et gestion de l'exploitation agricole option systèmes à dominante cultures

32 Pavie - CFA agricole du Gers

bac pro Conduite et gestion de l'exploitation agricole option systèmes à dominante élevage

12 Villefranche-de-Rouergue - CFA Agricole départemental de l'Aveyron

Sites de formation :

12 Rodez - Centre de Formation Professionnelle et de Promotion Agricoles- CFPPA La Roque- EPLA Rodez

12 Rodez - CFAA de l'Aveyron - site de Rodez La Roque

bac pro Conduite et gestion de l'exploitation agricole option vigne et vin

11 Narbonne - CFA agricole de l'Aude - site de Narbonne (en 2 ans)

bac pro Forêt

30 Nîmes - CFA régional des maisons familiales et rurales du Languedoc Roussillon

Site de formation :

48 Javols - Maison familiale et rurale de Javols

bac pro Productions horticoles

30 Nîmes - CFA régional des maisons familiales et rurales du Languedoc Roussillon

Site de formation :

30 Uzès - Maison familiale rurale horticole Le Grand Mas

81 Albi - CFA Agricole et Horticole du Tarn - site d'Albi Fonlabour (en 2 ans)

bac pro Technicien conseil vente de produits de jardin

11 Carcassonne - CFA Agricole de l'Aude - site de Carcassonne (en 2 ans)

bac pro Technicien conseil vente en animalerie

30 Nîmes - CFA régional des maisons familiales et rurales du Languedoc Roussillon

Site de formation :

30 Marguerittes - Maison familiale et rurale de Marguerittes - La Pinède

BP Brevet professionnel

BP Agroéquipement, conduite et maintenance des matériels

30 Rodilhan - CFA Agricole du Gard

82 Montauban - CFA agricole du Tarn et Garonne

BP Aménagements paysagers

12 Villefranche-de-Rouergue - CFA Agricole départemental de l'Aveyron

Site de formation :

12 Saint-Affrique - Centre de formation professionnelle et de promotion agricoles- CFPPA EPLA Saint-Affrique

30 Rodilhan - CFA Agricole du Gard

autre CFA gestionnaire : CFA des métiers territoriaux

31 Auzeville-Tolosane - CFA agricole et horticole d'Auzeville

34 Béziers - CFA agricole de l'Hérault, site de Béziers

autre CFA gestionnaire : CFA des métiers territoriaux

34 Montpellier - CFA Agricole de l'Hérault, site de Montpellier

autre CFA gestionnaire : CFA des métiers territoriaux

66 Rivesaltes - CFA agricole des Pyrénées Orientales

autre CFA gestionnaire : CFA des métiers territoriaux

82 Montauban - CFA agricole du Tarn et Garonne

Site de formation :

82 Montauban - LEGTPA - Site de Montauban

BP Responsable d'atelier de productions horticoles

34 Pézenas - CFA agricole de l'Hérault - site de Pézenas

82 Montauban - CFA agricole du Tarn et Garonne

Site de formation :

82 Montauban - LEGTPA - Site de Montauban

BP Responsable de chantiers forestiers

31 Saint-Gaudens - CFA agricole Piémont Pyrénées

Site de formation :

65 Vic-en-Bigorre - Lycée agricole et forestier Jean Monnet

BP Responsable d'exploitation agricole

11 Carcassonne - CFA Agricole de l'Aude - site de Carcassonne

11 Limoux - CFA agricole de l'Aude - site de Limoux

12 Villefranche-de-Rouergue - CFA Agricole

départemental de l'Aveyron

Sites de formation :

12 Monteils - François Marty Formation continue

12 Rodez - ADPSA - Maison de l'agriculture

12 Saint-Affrique - Centre de formation professionnelle et de promotion agricoles- CFPPA EPLA

Saint-Affrique

12 Rodez - ADPSA - Maison de l'agriculture

30 Rodilhan - CFA Agricole du Gard

31 Saint-Gaudens - CFA agricole Piémont Pyrénées

Sites de formation :

09 Pamiers - Lycée général et technologique

agricole

31 Saint-Gaudens - Lycée professionnel agricole

65 Vic-en-Bigorre - Lycée agricole et forestier Jean

Monnet

32 Pavie - CFA agricole du Gers

Site de formation :

32 Mirande - CFA Agricole du Gers - site de Mirande

34 Béziers - CFA agricole de l'Hérault, site de Béziers

46 Gramat - CFAA-CFPPA du Lot

Site de formation :

46 Lacapelle-Marival - CFAA-CFPPA du Lot (Annexe de Lacapelle-Marival)

48 Marvejols - CFA Agricole de la Lozère, site de Marvejols

48 Florac - CFA Agricole de la Lozère - site de Florac

66 Rivesaltes - CFA agricole des Pyrénées Orientales

81 Lavar - CFA Agricole et Horticole du Tarn - site de Lavar

Site de formation :

81 Lavar - Etablissement agro-environnemental du Tarn - Site de Lavar Flamarens

81 Albi - CFA Agricole et Horticole du Tarn - site d'Albi Fonlabour

82 Montauban - CFA agricole du Tarn et Garonne

BTM Brevet technique des métiers

BTM Fleuriste

81 Sorèze - Université Régionale des Métiers et de l'Artisanat - Antenne de Sorèze (en 2 ans)

BTM Maréchal-ferrant

31 Gourdan-Polignan - CFA du Comminges (en 2 ans)

48 Marvejols - CFA Agricole de la Lozère, site de Marvejols (en 2 ans)

CS Certificat de spécialisation (agriculture)

CS Arrosage intégré

30 Rodilhan - CFA Agricole du Gard (en 1 an)

CS Commercialisation des vins

32 Pavie - CFA agricole du Gers

Sites de formation :

32 Riscle - CFAA du Gers - site de Riscle (en 1 an)

32 Riscle - Lycée professionnel agricole (en 1 an)

CS Conduite de l'élevage bovin viande

(sous réserve d'inscription au RNCP)

12 Villefranche-de-Rouergue - CFA Agricole

départemental de l'Aveyron

Sites de formation :

12 Rodez - ADPSA - Maison de l'agriculture

12 Villefranche de Rouergue, pôle formation de

Bernussou

CS Conduite de l'élevage laitier

12 Villefranche-de-Rouergue - CFA Agricole

départemental de l'Aveyron

Site de formation :

12 Saint-Affrique - CFAA de l'Aveyron - site de La

Cazotte (en 1 an)

CS Conduite de l'élevage ovin viande

46 Lacapelle-Marival - CFAA-CFPPA du Lot (Annexe de Lacapelle-Marival) (en 1 an)

CS Conduite de l'élevage porcin

12 Villefranche-de-Rouergue - CFA Agricole départemental de l'Aveyron

Sites de formation :

12 Rodez - ADPSA - Maison de l'agriculture (en 1 an)

12 Villefranche de Rouergue, pôle formation de Bernussou

CS Conduite de productions en agriculture biologique et commercialisation

11 Carcassonne - CFA Agricole de l'Aude - site de Carcassonne (en 1 an)

30 Nîmes - CFA régional des maisons familiales et rurales du Languedoc Roussillon

Site de formation :

30 Uzes - Maison familiale rurale horticole Le Grand Mas (en 1 an)

66 Rivesaltes - CFA agricole des Pyrénées Orientales (en 1 an)

82 Montauban - CFA agricole du Tarn et Garonne (en 1 an)

Site de formation :

82 Montauban - LEGTPA - Site de Montauban (en 1 an)

CS Conduite d'un élevage caprin et commercialisation des produits

46 Lacapelle-Marival - CFAA-CFPPA du Lot (Annexe de Lacapelle-Marival) (en 1 an)

CS Constructions paysagères

30 Rodilhan - CFA Agricole du Gard (en 1 an)

34 Montpellier - CFA Agricole de l'Hérault, site de Montpellier (en 1 an)

CS Education et travail des jeunes équidés

30 Vestric-et-Candiac - CFA Emmanuel d'Alzon - site de Vestric (en 1 an)

CS Maintenance des terrains de sports et de loisirs

34 Pézenas - CFA agricole de l'Hérault - site de Pézenas (en 1 an)

CS Production, transformation et commercialisation des produits fermiers

32 Pavie - CFA agricole du Gers (en 1 an)

Site de formation :

32 Pavie - LEGTA d'Auch, Beaulieu et Lavacant - site de Lavacant (en 1 an)

Autres titres ou diplômes

Auxiliaire spécialisé vétérinaire

31 Auzeville-Tolosane - CFA agricole et horticole d'Auzeville (en 2 ans)

Technicien jardins espaces verts

30 Nîmes - CFA régional des maisons familiales et rurales du Languedoc Roussillon

Site de formation :

30 Uzes - Maison familiale rurale horticole Le Grand Mas (en 1 an)

Niveau 3 : bac + 2

B TSA Brevet de technicien supérieur agricole

B TSA Agronomie : productions végétales

81 Lavar - CFA Agricole et Horticole du Tarn - site de Lavar

Site de formation :

81 Lavour - Établissement agro-environnemental du Tarn - Site de Lavour Flamarens

BTSA Aménagements paysagers

30 Rodilhan - CFA Agricole du Gard

autre CFA gestionnaire : CFA des métiers territoriaux

Site de formation :

30 Rodilhan - LEGTPA Marie Durand

31 Saint-Gaudens - CFA agricole Piémont Pyrénées

Site de formation :

65 Tarbes - Lycée professionnel agricole et horticole Adriana

31 Auzerville-Tolosane - CFA agricole et horticole d'Auzerville

34 Montpellier - CFA Agricole de l'Hérault, site de Montpellier

autre CFA gestionnaire : CFA des métiers territoriaux

66 Rivesaltes - CFA agricole des Pyrénées Orientales

autre CFA gestionnaire : CFA des métiers territoriaux

BTSA Analyse, conduite et stratégie de l'entreprise agricole

12 Villefranche-de-Rouergue - CFA Agricole départemental de l'Aveyron

Sites de formation :

12 Rodez - ADPSA - Maison de l'agriculture

12 Saint-Affrique - Centre de formation professionnelle et de promotion agricoles- CFPPA EPLA Saint-Affrique

32 Pavie - CFA agricole du Gers

Site de formation :

32 Pavie - LEGTA d'Auch, Beaulieu et Lavacant - site de Lavacant

48 Marvejols - CFA Agricole de la Lozère, site de Marvejols

options élevage et apiculture

81 Lavour - CFA Agricole et Horticole du Tarn - site de Lavour

Site de formation :

81 Lavour - Établissement agro-environnemental du Tarn - Site de Lavour Flamarens

BTSA Aquaculture

34 Sète - Section d'apprentissage du lycée de la Mer Paul Bousquet

Site de formation :

34 Sète - Lycée de la Mer Paul Bousquet

recrutement une année sur deux : 2017, 2019, 2021

BTSA Génie des équipements agricoles

11 Castelnaudary - CFA Agricole de l'Aude - site de Castelnaudary

82 Montauban - CFA agricole du Tarn et Garonne

Site de formation :

31 Ondes - Lycée d'enseignement général et technologique agricole

BTSA Gestion forestière

30 Nîmes - CFA régional des maisons familiales et rurales du Languedoc Roussillon

Site de formation :

48 Javols - Maison familiale et rurale de Javols

81 Lavour - CFA Agricole et Horticole du Tarn - site de Lavour

Site de formation :

81 Saint-Amans-Soult - Lycée professionnel agricole André Alquier

BTSA Production horticole

30 Nîmes - CFA régional des maisons familiales et rurales du Languedoc Roussillon

Site de formation :

30 Uzès - Maison familiale rurale horticole Le Grand Mas

31 Saint-Gaudens - CFA agricole Piémont Pyrénées

Site de formation :

65 Tarbes - Lycée professionnel agricole et horticole Adriana

BTSA Productions animales

31 Saint-Gaudens - CFA agricole Piémont Pyrénées

Site de formation :

31 Saint-Gaudens - Lycée professionnel agricole

46 Gramat - CFAA-CFPPA du Lot

Site de formation :

46 Lacapelle-Marival - CFAA-CFPPA du Lot (Annexe de Lacapelle-Marival)

BTSA Technico-commercial

11 Carcassonne - CFA Agricole de l'Aude - site de Carcassonne

- vins et spiritueux, agrofournitures

12 Villefranche-de-Rouergue - CFA Agricole départemental de l'Aveyron

Site de formation :

12 Rodez - CFAA de l'Aveyron - site de Rodez La Roque

- agrofournitures

30 Nîmes - CFA régional des maisons familiales et rurales du Languedoc Roussillon

Site de formation :

30 Marguerittes - Maison familiale et rurale de Marguerittes - La Pinède

- animaux d'élevage et de compagnie

30 Rodilhan - CFA Agricole du Gard

- vins et spiritueux

31 Auzerville-Tolosane - CFA agricole et horticole d'Auzerville

46 Gramat - CFAA-CFPPA du Lot

Site de formation :

46 Lacapelle-Marival - CFAA-CFPPA du Lot (Annexe de Lacapelle-Marival)

- animaux d'élevage et de compagnie

48 Marvejols - CFA Agricole de la Lozère, site de Marvejols

- agrofournitures, produits alimentaires et boissons

66 Rivesaltes - CFA agricole des Pyrénées Orientales

- produits alimentaires et boissons, jardins et végétaux d'ornement

81 Brens - Fédération Régionale des MFR Midi-Pyrénées

Site de formation :

81 Brens - MFR Midi-Pyrénées- Ineopôle Formation - vins et spiritueux

BTSA Viticulture-oenologie

11 Narbonne - CFA agricole de l'Aude - site de Narbonne

32 Pavie - CFA agricole du Gers

Site de formation :

32 Riscle - Lycée professionnel agricole

34 Pérols - CFA agroalimentaire IFRIA-Occitanie

Site de formation :

34 Montpellier - CFA Agricole de l'Hérault, site de Montpellier

diplôme partagé entre le CFA agricole de l'Hérault et le CFA IFRIA-Occitanie

34 Montpellier - CFA Agricole de l'Hérault, site de Montpellier

diplôme partagé entre le CFA agricole de l'Hérault et le CFA IFRIA-Occitanie

BM Brevet de maîtrise

BM Fleuriste

30 Nîmes - Institut régional de formation des métiers de l'artisanat - IRFMA du Gard

Niveau 2 : bac + 3

Licence professionnelle

licence pro Droit, économie, gestion mention aménagement paysager : conception, gestion, entretien

31 Auzerville-Tolosane - CFA agricole et horticole d'Auzerville

Site de formation :

31 Toulouse - Faculté d'administration et de communication

parcours administration et gestion des entreprises du paysage.

licence pro Sciences, technologies, santé agronomie spécialité agriculture biologique : conseil et développement

30 Rodilhan - CFA Agricole du Gard

licence pro Sciences, technologies, santé mention agronomie

12 Villefranche-de-Rouergue - CFA Agricole départemental de l'Aveyron

Site de formation :

12 Saint-Affrique - Centre de formation professionnelle et de promotion agricoles- CFPPA EPLA Saint-Affrique

parcours agriculture biologique : conseil développement.

34 Montpellier - CFA Régional de l'Enseignement Supérieur «Sud de France» en Languedoc Roussillon

Sites de formation :

34 Montpellier - Montpellier SupAgro - Institut national d'études supérieures agronomiques

parcours productions agricoles intégrées et enjeux environnementaux.

parcours productions viticoles intégrées et enjeux environnementaux

34 Montpellier - UFR des Sciences de Montpellier
parcours expérimentation végétale pour
l'amélioration et la protection des plantes
méditerranéennes et tropicales.

licence pro Sciences, technologies, santé mention productions animales

12 Villefranche-de-Rouergue - CFA Agricole
départemental de l'Aveyron

Sites de formation :

12 Rodez - Antenne du département de droit, économie,
gestion (INU Jean-François Champollion)

parcours développement et conseil pour les
filiales ovines (les cours ont lieu à l'EPL La
Cazotte - Saint-Affrique).

parcours développement et conseil pour les
filiales équine (les cours ont lieu à l'EPL La
Cazotte - Saint-Affrique).

Niveau 1 : bac + 5

Master indifférencié (recherche et professionnel)

master Sciences, technologies, santé men- tion biodiversité, écologie et évolution

34 Montpellier - CFA Régional de l'Enseigne-
ment Supérieur «Sud de France» en Languedoc
Roussillon

Site de formation :

34 Montpellier - UFR des Sciences de Montpellier
(en 2 ans)

parcours ingénierie en écologie et gestion de
la biodiversité IEGB (M1 et M2).

master Sciences, technologies, santé mention sciences de l'eau

34 Montpellier - CFA Régional de l'Enseigne-
ment Supérieur «Sud de France» en Languedoc
Roussillon

Site de formation :

34 Montpellier - UFR des Sciences de Montpellier
(en 2 ans)

parcours eau et agriculture (M1 et M2).

parcours contaminants - eau - santé (M1 et M2)

parcours eau et littoral (M1 et M2).

Diplôme d'ingénieur

diplôme d'ingénieur de l'École nationale supérieure agronomique de Toulouse de l'INP de Toulouse

31 Toulouse - CFA MIDISUP - M.R.V.

Site de formation :

31 Castanet-Tolosan - École nationale supérieure
agronomique de Toulouse (en 3 ans)

pour la spécialisation génie des agrochaînes, 20
élèves par promotion

diplôme d'ingénieur de l'École poly- technique de l'université de Montpellier spécialité génie de l'eau

34 Montpellier - CFA Régional de l'Enseigne-
ment Supérieur «Sud de France» en Languedoc
Roussillon

Site de formation :

34 Montpellier - École polytechnique universitaire
de Montpellier (en 5 ans)

option eau et génie civil uniquement en appren-
tissage

diplôme d'ingénieur de l'Institut des sciences et industries du vivant et de l'environnement (AgroParisTech)

75 Paris 05 - CFA des sciences et technologies
du vivant

Sites de formation :

34 Montpellier - Institut des sciences et industries
du vivant et de l'environnement (en 3 ans)

apprentissage possible sur 3 ans (30 places/an
recrutement spécifique) ou sur 2 ans à partir de
la 2e année pour les étudiants qui ont intégré la
formation selon les modalités existantes

diplôme d'ingénieur de l'Institut national d'études supérieures agronomiques de Montpellier spécialité agronome à vocation générale et spécialité systèmes agricoles et agroalimentaires durables au Sud

34 Montpellier - CFA Régional de l'Enseigne-
ment Supérieur «Sud de France» en Languedoc
Roussillon

Site de formation :

34 Montpellier - Montpellier SupAgro - Institut natio-
nal d'études supérieures agronomiques (en 3 ans)

possible pour la spécialité agronome à vocation
générale et pour la spécialité systèmes agricoles
et agroalimentaires durables au Sud durant les 3
années de formation

Autres titres ou diplômes

Diplôme national d'oenologie

34 Montpellier - CFA Régional de l'Enseigne-
ment Supérieur «Sud de France» en Languedoc
Roussillon

Site de formation :

34 Montpellier - UFR de sciences pharmaceutiques
et biologiques (en 2 ans)

2e année possible en apprentissage

TÉMOIGNAGE

Marina Boricelli

23 ans, apprentie en 1ère année de BTS Agricole Viticulture-œnologie.

Quel a été votre parcours de formation ?

J'ai passé un bac pro de vente en apprentissage à l'ICF (ndlr : l'Institut consulaire de formation, devenu par la suite CCI de Montpellier) groupe Montpellier Business School. Cela m'a permis d'intégrer la formation du BTS Viticulture-œnologie en septembre 2014 pour une durée de 2 ans.

Quels sont les objectifs de cette formation ?

Cette formation consiste à apprendre le métier de la vigne et du vin ; les objectifs sont de savoir gérer une exploitation et, si les conditions d'études le permettent, de continuer vers un DNO, diplôme qui permet de devenir œnologue. À la fin de ce BTS, on peut devenir viticulteur ou encore travailler dans la transformation des vins, en tant que caviste ou maître de chai dans un domaine ou une cave-coopérative. On peut également s'orienter vers les métiers du commerce via des licences professionnelles.

Pourquoi avoir fait le choix de l'apprentissage ?

J'ai fait ce choix car pour moi alterner les études avec les périodes de travail en entreprise permet de comprendre plus rapidement : mettre en pratique ce que l'on apprend permet de donner du sens aux enseignements. L'alternance permet aussi de faire une trêve entre deux périodes de cours et/ou deux périodes de stages, ce qui constitue pour moi un autre avantage.

Comment s'organise votre alternance ?

Le rythme de l'alternance a été adapté à l'activité de la vigne et est donc évolutif. En ce moment j'ai 3 semaines d'école pour 3 semaines en entreprise. Puis, plus nous nous approchons de la période estivale, plus les temps de cours au CFA sont réduits au profit de ceux passés sur l'exploitation. Un carnet de liaison nous est donné en début d'année. Il permet de lister les points abordés en cours ainsi que les tâches effectuées en entreprise. Il doit être signé par le professeur et par l'employeur, l'objectif étant de faire coïncider au maximum la théorie avec la pratique.

Quelles ont été vos démarches pour trouver un employeur ?

J'ai fait appel au conseil des vignerons, pour ma part ceux du Pic Saint Loup. J'ai beaucoup utilisé internet pour trouver les adresses de domaines et puis j'ai envoyé mon CV ainsi que ma lettre de motivation aux employeurs.

Quels sont les avantages de cette formule ?

Les avantages de cette formule sont que l'on peut devenir indépendant car nous avons un salaire ; ensuite le fait d'être formée sur le terrain me permettra de trouver plus facilement un emploi.

Quelles sont les contraintes / difficultés de l'alternance ?

La principale difficulté de l'apprentissage est de gérer simultanément les cours et le travail, car le programme est le même que pour le BTS en formation sous statut scolaire ; il est donc important de trouver une bonne régularité et d'être rigoureux pour ne pas se laisser submerger.

Quels conseils donneriez-vous à un jeune qui souhaite se lancer dans une formation par apprentissage ?

De bien se renseigner avant, car le passage du statut scolaire à celui d'employé est des fois mal compris, par exemple le fait qu'il n'y ait plus de vacances scolaires... Je leur conseillerais également de ne pas chercher son patron à la dernière minute et de prendre le temps pour être satisfait de l'enseigne choisie ; ainsi la formation se fera plus facilement !

Propos recueillis par Audrey Coster, Onisep Occitanie.

ALIMENTATION, HÔTELLERIE, RESTAURATION, TOURISME

L'alimentation, l'hôtellerie, la restauration et le tourisme sont parmi les plus grands recruteurs privés de la région Occitanie / Pyrénées-Méditerranée. Accessible du CAP à bac +5, le secteur offre des opportunités de carrière très diversifiées. Mais qu'ils soient en relation directe avec les personnes, ou « en coulisse », ces professionnels partagent tous un même objectif : procurer des moments de satisfaction à leurs clients !

DIPLÔMES ET LIEUX DE FORMATION

Niveau 5 : CAP ou équivalent

CAP Certificat d'aptitude professionnelle

CAP Agent polyvalent de restauration

11 Carcassonne - CCI Sud Formation CFA Languedoc-Roussillon - Carcassonne

autre CFA gestionnaire : CFA des métiers territoriaux

31 Toulouse - Centre de Formation d'Apprentis de l'académie de Toulouse

Site de formation :

12 Saint-Affrique - SEP du lycée polyvalent et des métiers de l'énergie Jean Jaurès

34 Béziers - CCI Sud Formation CFA Languedoc-Roussillon - Béziers

autre CFA gestionnaire : CFA des métiers territoriaux

81 Brens - CFA régional des maisons familiales et rurales

Site de formation :

81 Peyregoux - Maison familiale et rurale d'éducation et d'orientation

81 Albi - Université Régionale des Métiers et de l'Artisanat

CAP Assistant technique en milieu familial et collectif

31 Toulouse - CFA Aspect Midi-Pyrénées

Site de formation :

31 Toulouse - Lycée professionnel privé Myriam

31 Toulouse - Centre de Formation d'Apprentis de l'académie de Toulouse

Site de formation :

81 Albi - Lycée des métiers de service à la personne et à l'entreprise Toulouse-Lautrec

CAP Boucher

09 Foix - CFA de la Chambre de métiers et de l'artisanat de l'Ariège

11 Lézignan-Corbières - Institut régional de formation des métiers de l'artisanat - IRFMA de l'Aude

12 Onet-le-Château - CFA Campus des Métiers et de l'Artisanat de l'Aveyron

30 Nîmes - Institut régional de formation des métiers de l'artisanat - IRFMA du Gard

31 Gourdan-Polignan - CFA du Comminges

31 Muret - École supérieure des Métiers de la Chambre de métiers de la Haute-Garonne

34 Sète - Centre de formation d'apprentis municipal Nicolas Albano - Sète

46 Cahors - CFA École des métiers du Lot - CMA du Lot

48 Mende - Institut régional de formation des métiers de l'artisanat - IRFMA de la Lozère

65 Tarbes - CFA des Hautes-Pyrénées (École des Métiers)

66 Rivesaltes - Institut régional de formation des métiers de l'artisanat - IRFMA des Pyrénées-Orientales

81 Albi - Université Régionale des Métiers et de l'Artisanat

82 Montauban - CFA de Tarn et Garonne - École des métiers

CAP Boulanger

09 Foix - CFA de la Chambre de métiers et de l'artisanat de l'Ariège

11 Lézignan-Corbières - Institut régional de formation des métiers de l'artisanat - IRFMA de l'Aude

12 Onet-le-Château - CFA Campus des Métiers et de l'Artisanat de l'Aveyron

30 Nîmes - Institut régional de formation des métiers de l'artisanat - IRFMA du Gard

30 Nîmes - CFA des Compagnons du Devoir - site de Nîmes

30 Alès - CCI Sud Formation CFA Languedoc-Roussillon - Alès

31 Gourdan-Polignan - CFA du Comminges

31 Muret - École supérieure des Métiers de la Chambre de métiers de la Haute-Garonne

32 Pavie - École des métiers de la chambre de métiers et de l'artisanat du Gers

34 Sète - Centre de formation d'apprentis municipal Nicolas Albano - Sète

46 Cahors - CFA École des métiers du Lot - CMA du Lot

48 Mende - Institut régional de formation des métiers de l'artisanat - IRFMA de la Lozère

65 Tarbes - CFA des Hautes-Pyrénées (École des Métiers)

66 Rivesaltes - Institut régional de formation des métiers de l'artisanat - IRFMA des Pyrénées-Orientales

81 Albi - Université Régionale des Métiers et de l'Artisanat

82 Montauban - CFA de Tarn et Garonne - École des métiers

CAP Charcutier-traiteur

11 Lézignan-Corbières - Institut régional de formation des métiers de l'artisanat - IRFMA de l'Aude

31 Muret - École supérieure des Métiers de la Chambre de métiers de la Haute-Garonne

34 Sète - Centre de formation d'apprentis municipal Nicolas Albano - Sète

46 Cahors - CFA École des métiers du Lot - CMA du Lot

48 Mende - Institut régional de formation des métiers de l'artisanat - IRFMA de la Lozère

66 Rivesaltes - Institut régional de formation des métiers de l'artisanat - IRFMA des Pyrénées-Orientales

81 Albi - Université Régionale des Métiers et de l'Artisanat

CAP Chocolatier-confiseur

30 Nîmes - Institut régional de formation des métiers de l'artisanat - IRFMA du Gard

31 Muret - École supérieure des Métiers de la Chambre de métiers de la Haute-Garonne (en 1 an)

34 Sète - Centre de formation d'apprentis municipal Nicolas Albano - Sète (en 1 an)

66 Rivesaltes - Institut régional de formation des métiers de l'artisanat - IRFMA des Pyrénées-Orientales

81 Albi - Université Régionale des Métiers et de l'Artisanat (en 1 an)

CAP Cuisine

09 Foix - CFA de la Chambre de métiers et de l'artisanat de l'Ariège

11 Carcassonne - CCI Sud Formation CFA Languedoc-Roussillon - Carcassonne
Autre CFA gestionnaire : CFA des métiers territoriaux

11 Lézignan-Corbières - Institut régional de formation des métiers de l'artisanat - IRFMA de l'Aude

12 Onet-le-Château - CFA Campus des Métiers et de l'Artisanat de l'Aveyron

30 Marguerittes - CCI Sud Formation CFA Languedoc-Roussillon - Nîmes Marguerittes
Autre CFA gestionnaire : CFA des métiers territoriaux

30 Alès - CCI Sud Formation CFA Languedoc-Roussillon - Alès

Autre CFA gestionnaire : CFA des métiers territoriaux

31 Blagnac - CFA commerce et services (en 1 an, 2 ans)

31 Gourdan-Polignan - CFA du Comminges

31 Toulouse - Centre de Formation d'Apprentis de l'académie de Toulouse

Site de formation : 81 Mazamet - Lycée des métiers de l'hôtellerie-restauration.

32 Pavie - École des métiers de la chambre de métiers et de l'artisanat du Gers

34 Sète - Centre de formation d'apprentis municipal Nicolas Albano - Sète

34 Montpellier - CCI Sud Formation - CFA Languedoc-Roussillon - Montpellier
autre CFA gestionnaire CFA des métiers territoriaux

34 Béziers - CCI Sud Formation CFA Languedoc-Roussillon - Béziers
Autre CFA gestionnaire : CFA des métiers territoriaux

46 Cahors - CFA École des métiers du Lot - CMA du Lot

48 Mende - Institut régional de formation des métiers de l'artisanat - IRFMA de la Lozère

65 Tarbes - CFA des Hautes-Pyrénées (École des Métiers)

66 Perpignan - CCI Sud Formation CFA Languedoc-Roussillon - Perpignan

Autre CFA gestionnaire : CFA des métiers territoriaux

81 Albi - Université Régionale des Métiers et de l'Artisanat

82 Montauban - CFA de Tarn et Garonne - École des métiers

CAP Glacier fabricant

12 Onet-le-Château - CFA Campus des Métiers et de l'Artisanat de l'Aveyron (en 1 an)

CAP Pâtissier

09 Foix - CFA de la Chambre de métiers et de l'artisanat de l'Ariège

11 Lézignan-Corbières - Institut régional de formation des métiers de l'artisanat - IRFMA de l'Aude

12 Onet-le-Château - CFA Campus des Métiers et de l'Artisanat de l'Aveyron

30 Nîmes - Institut régional de formation des métiers de l'artisanat - IRFMA du Gard

30 Nîmes - CFA des Compagnons du Devoir - site de Nîmes

31 Gourdan-Polignan - CFA du Comminges

31 Muret - École supérieure des Métiers de la Chambre de métiers de la Haute-Garonne

32 Pavie - École des métiers de la chambre de métiers et de l'artisanat du Gers

34 Sète - Centre de formation d'apprentis municipal Nicolas Albano - Sète

34 Montpellier - Institut Régional de formation aux métiers de l'Artisanat - IRFMA de l'Hérault

46 Cahors - CFA École des métiers du Lot - CMA du Lot

48 Mende - Institut régional de formation des métiers de l'artisanat - IRFMA de la Lozère

65 Tarbes - CFA des Hautes-Pyrénées (École des Métiers)

66 Rivesaltes - Institut régional de formation des métiers de l'artisanat - IRFMA des Pyrénées-Orientales

81 Albi - Université Régionale des Métiers et de l'Artisanat

82 Montauban - CFA de Tarn et Garonne - École des métiers

CAP Restaurant

09 Foix - CFA de la Chambre de métiers et de l'artisanat de l'Ariège

11 Carcassonne - CCI Sud Formation CFA Languedoc-Roussillon - Carcassonne

12 Onet-le-Château - CFA Campus des Métiers et de l'Artisanat de l'Aveyron

30 Marguerittes - CCI Sud Formation CFA Languedoc-Roussillon - Nîmes Marguerittes

30 Alès - CCI Sud Formation CFA Languedoc-Roussillon - Alès

31 Blagnac - CFA commerce et services (en 1 an si diplôme de niveau V ou plus)

31 Gourdan-Polignan - CFA du Comminges

31 Toulouse - Centre de Formation d'Apprentis de l'académie de Toulouse

Site de formation : 81 Mazamet - Lycée des métiers de l'hôtellerie-restauration.

32 Pavie - École des métiers de la chambre de métiers et de l'artisanat du Gers

34 Sète - Centre de formation d'apprentis municipal Nicolas Albano - Sète

34 Montpellier - CCI Sud Formation - CFA Languedoc-Roussillon - Montpellier

34 Béziers - CCI Sud Formation CFA Languedoc-Roussillon - Béziers

46 Cahors - CFA École des métiers du Lot - CMA du Lot

48 Mende - Institut régional de formation des métiers de l'artisanat - IRFMA de la Lozère

65 Tarbes - CFA des Hautes-Pyrénées (École des Métiers)

66 Perpignan - CCI Sud Formation CFA Languedoc-Roussillon - Perpignan

81 Albi - Université Régionale des Métiers et de l'Artisanat

82 Montauban - CFA de Tarn et Garonne - École des métiers

CAP Services en brasserie-café

11 Carcassonne - CCI Sud Formation CFA Languedoc-Roussillon - Carcassonne

12 Onet-le-Château - CFA Campus des Métiers et de l'Artisanat de l'Aveyron

30 Marguerittes - CCI Sud Formation CFA Languedoc-Roussillon - Nîmes Marguerittes

31 Blagnac - CFA commerce et services (en 1 an si diplôme de niveau V ou plus)

31 Gourdan-Polignan - CFA du Comminges

34 Montpellier - CCI Sud Formation - CFA Languedoc-Roussillon - Montpellier

34 Béziers - CCI Sud Formation CFA Languedoc-Roussillon - Béziers

46 Cahors - CFA École des métiers du Lot - CMA du Lot

CAP Services hôteliers

11 Carcassonne - CCI Sud Formation CFA Languedoc-Roussillon - Carcassonne

31 Blagnac - CFA commerce et services

34 Béziers - CCI Sud Formation CFA Languedoc-Roussillon - Béziers

66 Perpignan - CCI Sud Formation CFA Languedoc-Roussillon - Perpignan

CAPA Certificat d'aptitude professionnelle agricole

CAPA Opérateur en industries agroalimentaires *option conduite de machines*

12 Rodez - CFAA de l'Aveyron - site de Rodez La Roque

31 Toulouse - CFA de l'Institut de formation régional des industries alimentaires (IFRIA)

Sites de formation :

12 Rodez - Centre de Formation Professionnelle et de Promotion Agricoles - CFPPA La Roque - EPLA Rodez

32 Pavie - LEGTA d'Auch, Beaulieu et Lavacant - site de Lavacant (en 1 an)

32 Pavie - CFA agricole du Gers

32 Pavie - CFA de l'IFRIA - Site de Pavie (en 1 an)

CAPA Opérateur en industries agroalimentaires *option transformation de produits alimentaires*

12 Rodez - CFAA de l'Aveyron - site de Rodez La Roque

autre CFA gestionnaire : CFA IFRIA-Occitanie

31 Toulouse - CFA de l'Institut de formation régional des industries alimentaires (IFRIA)

Site de formation :

12 Rodez - Centre de Formation Professionnelle et de Promotion Agricoles- CFPPA La Roque- EPLA Rodez

32 Pavie - CFA agricole du Gers

32 Pavie - CFA de l'IFRIA - Site de Pavie (en 1 an)

CTM Certificat technique des métiers

CTM Préparateur(trice) vendeur(se) option boucherie

11 Lézignan-Corbières - Institut régional de formation des métiers de l'artisanat - IRFMA de l'Aude (en 3 ans)

CTM Préparateur(trice) vendeur(se) option charcuterie-traiteur

11 Lézignan-Corbières - Institut régional de formation des métiers de l'artisanat - IRFMA de l'Aude (en 3 ans)

CTM Vendeur en boulangerie-pâtisserie

11 Lézignan-Corbières - Institut régional de formation des métiers de l'artisanat - IRFMA de l'Aude (en 2 ans)

30 Nîmes - Institut régional de formation des métiers de l'artisanat - IRFMA du Gard (en 2 ans)

31 Muret - École supérieure des Métiers de la Chambre de métiers de la Haute-Garonne (en 1 an) pour les titulaires d'un CAP Boulanger

CS Certificat de spécialisation (agriculture)

CS Restauration collective

11 Castelnaudary - CFA Agricole de l'Aude - site de Castelnaudary

32 Pavie - CFA agricole du Gers (en 1 an)

Site de formation :

32 Pavie - LEGTA d'Auch, Beaulieu et Lavacant - site de Lavacant (en 1 an)

MC Mention complémentaire

MC Art de la cuisine allégée

30 Marguerittes - CCI Sud Formation CFA Languedoc-Roussillon - Nîmes Marguerittes

MC Boulangerie spécialisée

11 Lézignan-Corbières - Institut régional de formation des métiers de l'artisanat - IRFMA de l'Aude

12 Onet-le-Château - CFA Campus des Métiers et de l'Artisanat de l'Aveyron

31 Muret - École supérieure des Métiers de la Chambre de métiers de la Haute-Garonne

32 Pavie - École des métiers de la chambre de métiers et de l'artisanat du Gers

34 Sète - Centre de formation d'apprentis municipal Nicolas Albano - Sète

46 Cahors - CFA École des métiers du Lot - CMA du Lot

66 Rivesaltes - Institut régional de formation des métiers de l'artisanat - IRFMA des Pyrénées-Orientales

81 Albi - Université Régionale des Métiers et de l'Artisanat

MC Cuisinier en desserts de restaurant

11 Carcassonne - CCI Sud Formation CFA Languedoc-Roussillon - Carcassonne

30 Marguerittes - CCI Sud Formation CFA Languedoc-Roussillon - Nîmes Marguerittes

31 Blagnac - CFA commerce et services

31 Toulouse - Centre de Formation d'Apprentis de l'académie de Toulouse

Sites de formation :

*09 Saint-Girons - Lycée des métiers de la restauration et des services à la personne François Camel
81 Mazamet - Lycée des métiers de l'hôtellerie-restauration.*

34 Béziers - CCI Sud Formation CFA Languedoc-Roussillon - Béziers

MC Employé barman

31 Blagnac - CFA commerce et services

MC Employé traiteur

30 Alès - CCI Sud Formation CFA Languedoc-Roussillon - Alès

34 Sète - Centre de formation d'apprentis municipal Nicolas Albano - Sète

34 Montpellier - CCI Sud Formation - CFA Languedoc-Roussillon - Montpellier

46 Cahors - CFA École des métiers du Lot - CMA du Lot

66 Rivesaltes - Institut régional de formation des métiers de l'artisanat - IRFMA des Pyrénées-Orientales

81 Albi - Université Régionale des Métiers et de l'Artisanat

MC Pâtisserie boulangère

11 Lézignan-Corbières - Institut régional de formation des métiers de l'artisanat - IRFMA de l'Aude

30 Nîmes - Institut régional de formation des métiers de l'artisanat - IRFMA du Gard

82 Montauban - CFA de Tarn et Garonne - École des métiers

MC Pâtisserie glacerie chocolaterie confiserie spécialisées

30 Nîmes - Institut régional de formation des métiers de l'artisanat - IRFMA du Gard

31 Muret - École supérieure des Métiers de la Chambre de métiers de la Haute-Garonne

34 Sète - Centre de formation d'apprentis municipal Nicolas Albano - Sète

46 Cahors - CFA École des métiers du Lot - CMA du Lot

66 Rivesaltes - Institut régional de formation des métiers de l'artisanat - IRFMA des Pyrénées-Orientales

MC Sommellerie

31 Blagnac - CFA commerce et services

34 Béziers - CCI Sud Formation CFA Languedoc-Roussillon - Béziers

MC Vendeur spécialisé en alimentation

11 Carcassonne - CCI Sud Formation CFA Languedoc-Roussillon - Carcassonne

11 Lézignan-Corbières - Institut régional de formation des métiers de l'artisanat - IRFMA de l'Aude

31 Blagnac - CFA commerce et services

Niveau 4 : bac ou équivalent

Baccalauréat professionnel

bac pro Bio-industries de transformation

31 Toulouse - CFA de l'Institut de formation régional des industries alimentaires (IFRIA)

Sites de formation :

32 Pavie - CFA agricole du Gers (en 2 ans)

32 Pavie - CFA de l'IFRIA - Site de Pavie

bac pro Boucher charcutier traiteur

11 Lézignan-Corbières - Institut régional de formation des métiers de l'artisanat - IRFMA de l'Aude

30 Nîmes - Institut régional de formation des métiers de l'artisanat - IRFMA du Gard

66 Rivesaltes - Institut régional de formation des métiers de l'artisanat - IRFMA des Pyrénées-Orientales

bac pro Boulanger pâtissier

11 Lézignan-Corbières - Institut régional de formation des métiers de l'artisanat - IRFMA de l'Aude

30 Nîmes - Institut régional de formation des métiers de l'artisanat - IRFMA du Gard

30 Nîmes - CFA des Compagnons du Devoir - site de Nîmes

31 Muret - École supérieure des Métiers de la Chambre de métiers de la Haute-Garonne

66 Rivesaltes - Institut régional de formation des métiers de l'artisanat - IRFMA des Pyrénées-Orientales

bac pro Commercialisation et services en restauration

11 Carcassonne - CCI Sud Formation CFA Languedoc-Roussillon - Carcassonne

30 Marguerittes - CCI Sud Formation CFA Languedoc-Roussillon - Nîmes Marguerittes

31 Toulouse - Centre de Formation d'Apprentis de l'académie de Toulouse

Sites de formation :

46 Souillac - Lycée des métiers de l'hôtellerie-restauration Quercy Périgord (en 1 an et en 2 ans)

46 Souillac - Lycée des métiers de l'hôtellerie-restauration Quercy Périgord

82 Castelsarrasin - Section d'enseignement professionnel Jean de Prades (en 2 ans)

34 Montpellier - CFA de l'éducation nationale de l'Hérault

Site de formation :

34 Montpellier - Lycée Georges Frêche (voie professionnelle) (en 2 ans)

34 Béziers - CCI Sud Formation CFA Languedoc-Roussillon - Béziers

66 Perpignan - CCI Sud Formation CFA Languedoc-Roussillon - Perpignan (en 2 ans)

bac pro Cuisine

11 Carcassonne - CCI Sud Formation CFA Languedoc-Roussillon - Carcassonne (en 3 ans)

30 Marguerittes - CCI Sud Formation CFA Languedoc-Roussillon - Nîmes Marguerittes

31 Toulouse - Centre de Formation d'Apprentis de l'académie de Toulouse

Sites de formation :

46 Souillac - Lycée des métiers de l'hôtellerie-restauration Quercy Périgord (en 1 an, en 2 ans ou en 3 ans selon profil)

82 Castelsarrasin - Section d'enseignement professionnel Jean de Prades (en 2 ans)

34 Montpellier - CFA de l'éducation nationale de l'Hérault

Site de formation :

34 Montpellier - Lycée Georges Frêche (voie professionnelle) (en 2 ans)

34 Béziers - CCI Sud Formation CFA Languedoc-Roussillon - Béziers

66 Perpignan - CCI Sud Formation CFA Languedoc-Roussillon - Perpignan (en 2 ans)

bac pro Technicien conseil vente en alimentation option produits alimentaires

81 Brens - CFA régional des maisons familiales et rurales

Site de formation :

81 Gaillac - Maison familiale et rurale d'éducation et d'orientation Bel Aspect

BP Brevet professionnel

BP Arts de la cuisine

09 Foix - CFA de la Chambre de métiers et de l'artisanat de l'Ariège

11 Carcassonne - CCI Sud Formation CFA Languedoc-Roussillon - Carcassonne

12 Onet-le-Château - CFA Campus des Métiers et de l'Artisanat de l'Aveyron

30 Alès - CCI Sud Formation CFA Languedoc-Roussillon - Alès

31 Blagnac - CFA commerce et services

32 Pavie - École des métiers de la chambre de métiers et de l'artisanat du Gers

34 Montpellier - CCI Sud Formation - CFA Languedoc-Roussillon - Montpellier

34 Béziers - CCI Sud Formation CFA Languedoc-Roussillon - Béziers

46 Cahors - CFA École des métiers du Lot - CMA du Lot

48 Mende - Institut régional de formation des métiers de l'artisanat - IRFMA de la Lozère

66 Perpignan - CCI Sud Formation CFA Languedoc-Roussillon - Perpignan

81 Albi - Université Régionale des Métiers et de l'Artisanat

82 Montauban - CFA de Tarn et Garonne - École des métiers

BP Arts du service et commercialisation en restauration

11 Carcassonne - CCI Sud Formation CFA Languedoc-Roussillon - Carcassonne

30 Alès - CCI Sud Formation CFA Languedoc-Roussillon - Alès

31 Blagnac - CFA commerce et services

34 Montpellier - CCI Sud Formation - CFA Languedoc-Roussillon - Montpellier

34 Béziers - CCI Sud Formation CFA Languedoc-Roussillon - Béziers

46 Cahors - CFA École des métiers du Lot - CMA du Lot

48 Mende - Institut régional de formation des métiers de l'artisanat - IRFMA de la Lozère

66 Perpignan - CCI Sud Formation CFA Languedoc-Roussillon - Perpignan

81 Albi - Université Régionale des Métiers et de l'Artisanat

BP Barman

31 Blagnac - CFA commerce et services (en 1 an)

BP Boucher

11 Lézignan-Corbières - Institut régional de formation des métiers de l'artisanat - IRFMA de l'Aude

12 Onet-le-Château - CFA Campus des Métiers et de l'Artisanat de l'Aveyron

30 Nîmes - Institut régional de formation des métiers de l'artisanat - IRFMA du Gard

31 Muret - École supérieure des Métiers de la Chambre de métiers de la Haute-Garonne

34 Sète - Centre de formation d'apprentis municipal Nicolas Albano - Sète

48 Mende - Institut régional de formation des métiers de l'artisanat - IRFMA de la Lozère

66 Rivesaltes - Institut régional de formation des métiers de l'artisanat - IRFMA des Pyrénées-Orientales

82 Montauban - CFA de Tarn et Garonne - École des métiers

BP Boulanger

11 Lézignan-Corbières - Institut régional de formation des métiers de l'artisanat - IRFMA de l'Aude (en 1 an)

30 Nîmes - Institut régional de formation des métiers de l'artisanat - IRFMA du Gard

31 Muret - École supérieure des Métiers de la Chambre de métiers de la Haute-Garonne

32 Pavie - École des métiers de la chambre de métiers et de l'artisanat du Gers

34 Sète - Centre de formation d'apprentis municipal Nicolas Albano - Sète

46 Cahors - CFA École des métiers du Lot - CMA du Lot

66 Rivesaltes - Institut régional de formation des métiers de l'artisanat - IRFMA des Pyrénées-Orientales

BP Charcutier-traiteur

66 Rivesaltes - Institut régional de formation des métiers de l'artisanat - IRFMA des Pyrénées-Orientales

81 Albi - Université Régionale des Métiers et de l'Artisanat

BP Gouvernante

34 Montpellier - CFA de l'éducation nationale de l'Hérault

Site de formation :

34 Montpellier - Lycée Georges Frêche (voie professionnelle)

BP Industries alimentaires

12 Villefranche-de-Rouergue - CFA Agricole départemental de l'Aveyron

Site de formation :

12 Rodez - CFAA de l'Aveyron - site de Rodez La Roque

BP Sommelier

31 Toulouse - Centre de Formation d'Apprentis de l'académie de Toulouse

Sites de formation :

31 Toulouse - SEP du lycée des métiers de l'hôtellerie et du tourisme d'Occitanie

34 Béziers - CCI Sud Formation CFA Languedoc-Roussillon - Béziers

BTM Brevet technique des métiers

BTM Chocolatier confiseur

31 Muret - École supérieure des Métiers de la Chambre de métiers de la Haute-Garonne

BTM Glacier fabricant

34 Montpellier - Institut Régional de formation aux métiers de l'Artisanat - IRFMA de l'Hérault

BTM Pâtissier confiseur glacier traiteur

12 Onet-le-Château - CFA Campus des Métiers et de l'Artisanat de l'Aveyron

30 Nîmes - Institut régional de formation des métiers de l'artisanat - IRFMA du Gard

31 Muret - École supérieure des Métiers de la Chambre de métiers de la Haute-Garonne

66 Rivesaltes - Institut régional de formation des métiers de l'artisanat - IRFMA des Pyrénées-Orientales (en 1 an)

CS Certificat de spécialisation (agriculture)

CS Tourisme vert, accueil et animation en milieu rural

30 Vestric-et-Candiac - CFA Emmanuel d'Alzonsite de Vestric (en 1 an)

MC Mention complémentaire

MC Accueil réception

31 Blagnac - CFA commerce et services

34 Pérols - CFA Sud Tourisme Languedoc Roussillon

Sites de formation :

11 Carcassonne - CCI Sud Formation CFA Languedoc-Roussillon - Carcassonne

30 Marguerittes - CCI Sud Formation CFA Languedoc-Roussillon - Nîmes Marguerittes

34 Béziers - CCI Sud Formation CFA Languedoc-Roussillon - Béziers

66 Perpignan - CCI Sud Formation CFA Languedoc-Roussillon - Perpignan

MC Organisateur de réceptions

30 Marguerittes - CCI Sud Formation CFA Languedoc-Roussillon - Nîmes Marguerittes

31 Blagnac - CFA commerce et services

66 Perpignan - CCI Sud Formation CFA Languedoc-Roussillon - Perpignan

Autres titres ou diplômes

Accompagnateur(trice) de tourisme

34 Pérols - CFA Sud Tourisme Languedoc Roussillon

Site de formation :

34 Montpellier - Institut National de Formation et d'Application (en 1 an)

Conseiller(ère) en séjours et voyages

34 Pérols - CFA Sud Tourisme Languedoc Roussillon

Site de formation :

34 Montpellier - Institut National de Formation et d'Application (en 1 an)

Créateur d'ambiances ludiques artistiques et sportives pour tous publics

11 Narbonne - CCI Sud Formation CFA Languedoc-Roussillon - Narbonne (en 1050 heures)

12 Rodez - Institut de Formation par Alternance de la CCI de l'Aveyron

Site de formation :

12 Saint-Affrique - École des métiers de l'animation et des techniques d'ambiance - THE VILLAGE (en 1120 heures)

34 Pérols - CFA Sud Tourisme Languedoc Roussillon

Site de formation :

11 Narbonne - CCI Sud Formation CFA Languedoc-Roussillon - Narbonne (en 1050 heures)

Réceptionniste polyvalent en hôtellerie

31 Toulouse - SA AH CRIC Association (en 1 an)

MNTS Classe de mise à niveau section de technicien supérieur hôtellerie restauration

34 Béziers - CCI Sud Formation CFA Languedoc-Roussillon - Béziers (en 1 an)

Niveau 3 : bac + 2

BTS Hôtellerie-restauration option A mercatique et gestion hôtelière

31 Toulouse - Centre de Formation d'Apprentis de l'académie de Toulouse

Site de formation :

65 Lourdes - Section d'enseignement général et technologique du LP de l'Arrouza

34 Béziers - CCI Sud Formation CFA Languedoc-Roussillon - Béziers

BTS Hôtellerie-restauration option B art culinaire, art de la table et du service

30 Marguerittes - CCI Sud Formation CFA Languedoc-Roussillon - Nîmes Marguerittes

31 Blagnac - CFA commerce et services

31 Toulouse - Centre de Formation d'Apprentis de l'académie de Toulouse

Site de formation :

65 Tarbes - Lycée des métiers de l'hôtellerie restauration, de l'alimentation et des services tertiaires Lautréamont (uniquement la 2ème année, la 1ère année commune du BTS Hôtellerie-restauration options A&B se prépare au lycée de l'Arrouza à Lourdes)

34 Béziers - CCI Sud Formation CFA Languedoc-Roussillon - Béziers

BTS Qualité dans les industries alimentaires et les bio-industries

31 Toulouse - Centre de Formation d'Apprentis de l'académie de Toulouse

Site de formation :

81 Castres - Lycée général et technologique La Borde Basse

34 Montpellier - CFA Agricole de l'Hérault, site de Montpellier

Site de formation :

34 Castelnau-le-Lez - Lycée professionnel agricole Honoré de Balzac

BTS Tourisme

34 Montpellier - CCI Sud Formation - CFA Languedoc-Roussillon - Montpellier

autre CFA gestionnaire : CFA des métiers territoriaux

34 Pérols - CFA Sud Tourisme Languedoc Roussillon

Sites de formation :

34 Montpellier - CCI Sud Formation - CFA Languedoc-Roussillon - Montpellier

autre CFA gestionnaire : CFA des métiers territoriaux

66 Perpignan - CCI Sud Formation CFA Languedoc-Roussillon - Perpignan

autre CFA gestionnaire : CFA des métiers territoriaux

66 Perpignan - CCI Sud Formation CFA Languedoc-Roussillon - Perpignan

autre CFA gestionnaire : CFA des métiers territoriaux

BTSA Brevet de technicien supérieur agricole

BTSA Analyses agricoles, biologiques et biotechnologiques

12 Villefranche-de-Rouergue - CFA Agricole départemental de l'Aveyron

BTSA Sciences et technologies des aliments

12 Villefranche-de-Rouergue - CFA Agricole départemental de l'Aveyron

31 Toulouse - CFA de l'Institut de formation régional des industries alimentaires (IFRIA)

Sites de formation :

12 Villefranche-de-Rouergue - Lycée d'enseignement général et technologique agricole Beaugard

- spécialité aliments et processus technologiques

32 Pavié - CFA agricole du Gers

- spécialité aliments et processus technologiques

48 Marvejols - CFA Agricole de la Lozère, site de Marvejols

BM Brevet de maîtrise

BM Boucher charcutier traiteur

66 Rivesaltes - Institut régional de formation des métiers de l'artisanat - IRFMA des Pyrénées-Orientales

BM Boulanger

30 Nîmes - Institut régional de formation des métiers de l'artisanat - IRFMA du Gard

31 Muret - École supérieure des Métiers de la Chambre de métiers de la Haute-Garonne

46 Cahors - CFA École des métiers du Lot - CMA du Lot

66 Rivesaltes - Institut régional de formation des métiers de l'artisanat - IRFMA des Pyrénées-Orientales

BM Pâtissier confiseur glacier traiteur

66 Rivesaltes - Institut régional de formation des métiers de l'artisanat - IRFMA des Pyrénées-Orientales

BM Traiteur-organisateur de réceptions

30 Nîmes - Institut régional de formation des métiers de l'artisanat - IRFMA du Gard

66 Rivesaltes - Institut régional de formation des métiers de l'artisanat - IRFMA des Pyrénées-Orientales

Autres titres ou diplômes

Responsable d'établissement touristique

34 Montpellier - CFA du Groupe Sup de Co Montpellier

Site de formation :

34 Montpellier - Montpellier Business School - Groupe Sup de Co Montpellier (en 2 ans)

Assistant manager tourisme hôtellerie restauration (réseau Négoventis)

34 Pérols - CFA Sud Tourisme Languedoc Roussillon

Sites de formation :

11 Carcassonne - CCI Sud Formation CFA Languedoc-Roussillon - Carcassonne (en 2 ans)

30 Marguerittes - CCI Sud Formation CFA Languedoc-Roussillon - Nîmes Marguerittes (en 17 mois)

34 Montpellier - CCI Sud Formation - CFA Languedoc-Roussillon - Montpellier (en 16 mois)

Niveau 2 : bac + 3

Responsable commercial pour l'agroalimentaire

48 Mende - CCI Sud Formation CFA Languedoc-Roussillon - Mende (en 1 an)

autre CFA gestionnaire : CFA agricole de la Lozère

Responsable du développement en agro-industrie

31 Toulouse - CFA de l'Institut de formation régional des industries alimentaires (IFRIA)

Site de formation :

31 Toulouse - École d'ingénieurs de Purpan (en 2 ans)

1ère année : site de formation E.S. La Raque à Castelnaudary, 2ème année : site de formation E.I. Purpan à Toulouse

34 Pérols - CFA agroalimentaire IFRIA-Occitanie

Site de formation :

11 Lasbordes - École Supérieure d'Agriculture La Raque (en 2 ans)

1ère année à l'école supérieure La Raque (Castelnaudary), 2ème année à l'école d'ingénieur de Purpan (Toulouse)

Responsable d'un centre de profit tourisme - hôtellerie - restauration (réseau Négoventis)

34 Pérols - CFA Sud Tourisme Languedoc Roussillon

Site de formation :

30 Marguerittes - CCI Sud Formation CFA Languedoc-Roussillon - Nîmes Marguerittes (en 1 an)

Niveau 1 : bac + 5

Diplôme d'ingénieur

diplôme d'ingénieur de l'Institut national des sciences appliquées de Toulouse *spécialité génie biochimique*

31 Toulouse - CFA MIDISUP - M.R.V.

Site de formation :

31 Toulouse - Institut national des sciences appliquées de Toulouse (en 5 ans)

possible les 3 ans du cycle ingénieur pour les spécialités génie civil ou génie mécanique, 8 % d'élèves apprentis

diplôme d'ingénieur de l'Institut national d'études supérieures agronomiques de Montpellier *spécialité systèmes agricoles et agroalimentaires durables au Sud*

34 Montpellier - CFA Régional de l'Enseignement Supérieur «Sud de France» en Languedoc Roussillon

Site de formation :

34 Montpellier - Montpellier SupAgro - Institut national d'études supérieures agronomiques (en 3 ans)

possible durant les 3 années de formation

TÉMOIGNAGE

Béatrice ,
2ème année de CAP Pâtisserie

« Après ma SEGPA, j'ai travaillé dans la restauration et me suis spécialisée dans la pâtisserie, afin d'avoir deux cartes en main. Je préfère de beaucoup la formation par apprentissage, cela nous met en contact avec le monde du travail, même si parfois c'est dur. Après l'obtention de mon diplôme, je souhaite travailler, mais j'envisage de compléter ma formation par une année en boulangerie, car quand le client vient acheter sa pâtisserie, il aime trouver du pain aussi ! »

Propos recueillis par Sophie Salvadori, Onisep Occitanie.



© LElik83 / Fotolia

ARTS, ARTISANAT, AUDIOVISUEL

Céramiste, relieur, costumier... Les métiers d'art offrent une grande diversité de savoir-faire. Soumises à la concurrence, les nombreuses petites entreprises artisanales doivent trouver des «niches» pour exister. Au programme : excellence et motivation. Cinéma, télévision, radio, vidéo, musique... les métiers de l'image et du son attirent de nombreux jeunes. Pour s'imposer dans l'audiovisuel, il faut avoir du talent, de la volonté, et une bonne formation.

DIPLÔMES ET LIEUX DE FORMATION

Niveau 5 : CAP ou équivalent

CAP Certificat d'aptitude professionnelle

CAP Art et techniques de la bijouterie-joaillerie option bijouterie-joaillerie

30 Nîmes - Institut régional de formation des métiers de l'artisanat - IRFMA du Gard

31 Toulouse - Centre de Formation d'Apprentis de l'académie de Toulouse

Site de formation :

81 Graulhet - Lycée professionnel Docteur Clément de Pémillie

81 Graulhet - Lycée professionnel Docteur Clément de Pémillie (en 1 an)

CAP Arts du verre et du cristal

81 Albi - Université Régionale des Métiers et de l'Artisanat

Site de formation :

81 Sorèze - Université Régionale des Métiers et de l'Artisanat - Antenne de Sorèze

CAP Arts et techniques du verre option décorateur sur verre

81 Albi - Université Régionale des Métiers et de l'Artisanat

Site de formation :

81 Sorèze - Université Régionale des Métiers et de l'Artisanat - Antenne de Sorèze

CAP Arts et techniques du verre option vitrailliste

81 Albi - Université Régionale des Métiers et de l'Artisanat

Site de formation :

81 Sorèze - Université Régionale des Métiers et de l'Artisanat - Antenne de Sorèze

CAP Bronzier option A monteur en bronze

81 Albi - Université Régionale des Métiers et de l'Artisanat

Site de formation :

81 Sorèze - Université Régionale des Métiers et de l'Artisanat - Antenne de Sorèze

CAP Bronzier option B ciseleur en bronze

81 Albi - Université Régionale des Métiers et de l'Artisanat

Site de formation :

81 Sorèze - Université Régionale des Métiers et de l'Artisanat - Antenne de Sorèze

CAP Bronzier option C tourneur sur bronze

81 Albi - Université Régionale des Métiers et de l'Artisanat

Site de formation :

81 Sorèze - Université Régionale des Métiers et de l'Artisanat - Antenne de Sorèze

CAP Décoration en céramique

81 Albi - Université Régionale des Métiers et de l'Artisanat

Site de formation :

81 Sorèze - Université Régionale des Métiers et de l'Artisanat - Antenne de Sorèze

CAP Doreur à la feuille ornementaliste

31 Toulouse - Centre de Formation d'Apprentis de l'académie de Toulouse

Site de formation :

31 Revel - Lycée des métiers d'art, du bois et de l'ameublement

CAP Ferronnier d'art

66 Perpignan - BTP CFA des Pyrénées-Orientales (en 1 an)

CAP Souffleur de verre option enseigne lumineuse

81 Albi - Université Régionale des Métiers et de l'Artisanat

Site de formation :

81 Sorèze - Université Régionale des Métiers et de l'Artisanat - Antenne de Sorèze

CAP Souffleur de verre option verrerie scientifique

81 Albi - Université Régionale des Métiers et de l'Artisanat

Site de formation :

81 Sorèze - Université Régionale des Métiers et de l'Artisanat - Antenne de Sorèze

CAP Tournage en céramique

81 Albi - Université Régionale des Métiers et de l'Artisanat

Site de formation :

81 Sorèze - Université Régionale des Métiers et de l'Artisanat - Antenne de Sorèze

MC Mention complémentaire

MC Joaillerie

30 Nîmes - Institut régional de formation des métiers de l'artisanat - IRFMA du Gard

31 Toulouse - Centre de Formation d'Apprentis de l'académie de Toulouse

Site de formation :

81 Graulhet - Lycée professionnel Docteur Clément de Pémillie

Niveau 4 : bac ou équivalent

Baccalauréat professionnel

bac pro Photographie

31 Toulouse - Centre de Formation d'Apprentis de l'académie de Toulouse

Site de formation :

81 Graulhet - Lycée professionnel Docteur Clément de Pémillie

BTM Brevet technique des métiers

BTM Photographe

30 Nîmes - Institut régional de formation des métiers de l'artisanat - IRFMA du Gard (en 2 ans pour les titulaires d'un diplôme professionnel du domaine)

Niveau 3 : bac + 2

BTS Brevet de technicien supérieur

BTS Etudes de réalisation d'un projet de communication option A : études de réalisation de produits plurimédia

31 Toulouse - Centre de Formation d'Apprentis de l'académie de Toulouse

Site de formation :

31 Toulouse - Lycée général et technologique Stéphane Hessel (en 2 ans)

DUT Diplôme universitaire de technologie

DUT Métiers du multimédia et de l'Internet

34 Montpellier - CFA Régional de l'Enseignement Supérieur «Sud de France» en Languedoc Roussillon

Site de formation :

34 Béziers - IUT de Béziers (apprentissage possible en 2e année)

Niveau 2 : bac + 3

Autres titres ou diplômes

Journaliste plurimédia

31 Toulouse - CFA MIDISUP - M.R.V.

Site de formation :

31 Toulouse - École de journalisme de Toulouse EJT Institut catholique de Toulouse (en 3 ans)

1ère année : 23 semaines à l'école et 29 semaines en entreprise (5 périodes de 2 à 7 semaines consécutives à l'école et 6 périodes de 2 à 14 semaines consécutives en entreprise). 2ème année : 21 semaines à l'école et 31 en entreprise (5 périodes de 2 à 7 semaines consécutives à l'école et 6 périodes de 2 à 14 semaines en entreprise). 3ème année : 15 semaines à l'école et 37 semaines en entreprise (3 périodes de 2 à 11 semaines à l'école et 4 périodes de 10 à 14 semaines en entreprise).

Concepteur et réalisateur numérique d'animation 2D / 3D

66 Le Soler - CFA transfontalier des industries créatives et numériques

Site de formation :

66 Le Soler - Institut de développement et d'enseignement méditerranéen (en 3 ans)

Niveau 1 : bac + 5

Master indifférencié (recherche et professionnel)

master Sciences humaines et sociales mention information, communication

34 Montpellier - CFA Régional de l'Enseignement Supérieur «Sud de France» en Languedoc Roussillon

Site de formation :

34 Montpellier - Institut des Technosciences de l'Information et de la Communication (en 2 ans)

parcours communications numériques et organisations (M2).

parcours pratiques et stratégies du changement personnel et organisationnel (M2).

parcours communication publique, associative et culturelle (M2)

master Sciences, technologies, santé mention audiovisuel, médias interactifs numériques, jeux

81 Albi - Section d'apprentissage de l'INU Champollion

Site de formation :

81 Albi - Département de sciences, technologies, santé (INU Jean-François Champollion) (en 2 ans)



© Laurence Prat / Onisep

AUTOMOBILE, ENGINES, AÉRONAUTIQUE

© Brigitte Gilles de La Londe / Onisep

Quel que soit le type de véhicule ou d'engin, les professionnels du secteur sont des réparateurs, des constructeurs, des commerciaux et des équipementiers. Dans les secteurs de l'automobile et de l'aéronautique, on trouvera en plus des ingénieurs pour la recherche de performances et les améliorations techniques. Le domaine de la construction, qu'elle soit navale ou aéronautique, offre de belles perspectives aux jeunes diplômés de tous niveaux.

DIPLÔMES ET LIEUX DE FORMATION

Niveau 5 : CAP ou équivalent

CAP Certificat d'aptitude professionnelle

CAP Aéronautique option structure

31 Beauzelle - CFAI Midi-Pyrénées

Site de formation :

46 Figeac - Lycée des métiers de l'industrie : production mécanique, électronique électrotechnique J-F Champollion

CAP Maintenance des matériels option A matériels agricoles

11 Lézignan-Corbières - Institut régional de formation des métiers de l'artisanat - IRFMA de l'Aude

12 Onet-le-Château - CFA Campus des Métiers et de l'Artisanat de l'Aveyron

32 Pavie - École des métiers de la chambre de métiers et de l'artisanat du Gers

81 Brens - CFA régional des maisons familiales et rurales

Site de formation :

82 Escatalens - Maison familiale et rurale d'éducation et d'orientation Sud Agromat

CAP Maintenance des matériels option B matériels de travaux publics et de maintenance

31 Bessières - CFA Régional de l'Unicem de Midi-Pyrénées - site de Bessières (en 2 ans)

32 Pavie - École des métiers de la chambre de métiers et de l'artisanat du Gers

34 Montpellier - CFA des travaux publics Languedoc-Roussillon

Site de formation :

30 Lanuejols - Association Régionale de Formation de L'Aigoual

CAP Maintenance des matériels option C matériels d'espaces verts

11 Lézignan-Corbières - Institut régional de formation des métiers de l'artisanat - IRFMA de l'Aude

30 Nîmes - CFA régional des maisons familiales et rurales du Languedoc Roussillon

Site de formation :

30 Uzès - Maison familiale rurale horticole Le Grand Mas

31 Saint-Gaudens - CFA agricole Piémont Pyrénées

Site de formation :

65 Tarbes - Lycée professionnel agricole et horticole Adriana

32 Pavie - École des métiers de la chambre de métiers et de l'artisanat du Gers

82 Montauban - CFA agricole du Tarn et Garonne

CAP Maintenance des véhicules option motocycles

11 Lézignan-Corbières - Institut régional de formation des métiers de l'artisanat - IRFMA de l'Aude

30 Marguerittes - CCI Sud Formation CFA Languedoc-Roussillon - Nîmes Marguerittes

31 Muret - École supérieure des Métiers de la Chambre de métiers de la Haute-Garonne

65 Tarbes - CFA des Hautes-Pyrénées (École des Métiers)

66 Rivesaltes - Institut régional de formation des métiers de l'artisanat - IRFMA des Pyrénées-Orientales

CAP Maintenance des véhicules option véhicules de transport routier

12 Onet-le-Château - CFA Campus des Métiers et de l'Artisanat de l'Aveyron

31 Muret - École supérieure des Métiers de la Chambre de métiers de la Haute-Garonne

34 Béziers - CCI Sud Formation CFA Languedoc-Roussillon - Béziers

autre CFA gestionnaire : CFA des métiers territoriaux

CAP Maintenance des véhicules option voitures particulières

09 Foix - CFA de la Chambre de métiers et de l'artisanat de l'Ariège

11 Carcassonne - CCI Sud Formation CFA Languedoc-Roussillon - Carcassonne

autre CFA gestionnaire : CFA des métiers territoriaux

11 Lézignan-Corbières - Institut régional de formation des métiers de l'artisanat - IRFMA de l'Aude

12 Onet-le-Château - CFA Campus des Métiers et de l'Artisanat de l'Aveyron

30 Marguerittes - CCI Sud Formation CFA Languedoc-Roussillon - Nîmes Marguerittes

autre CFA gestionnaire : CFA des métiers territoriaux

30 Alès - CCI Sud Formation CFA Languedoc-Roussillon - Alès

autre CFA gestionnaire : CFA des métiers territoriaux

31 Gourdan-Polignan - CFA du Comminges

31 Muret - École supérieure des Métiers de la Chambre de métiers de la Haute-Garonne

32 Pavie - École des métiers de la chambre de métiers et de l'artisanat du Gers

34 Montpellier - CFA de l'éducation nationale de l'Hérault

Site de formation :

34 Montpellier - Lycée professionnel Pierre Mendès France

34 Béziers - CCI Sud Formation CFA Languedoc-Roussillon - Béziers

autre CFA gestionnaire : CFA des métiers territoriaux

46 Cahors - CFA École des métiers du Lot - CMA du Lot

48 Mende - Institut régional de formation des métiers de l'artisanat - IRFMA de la Lozère

65 Tarbes - CFA des Hautes-Pyrénées (École des Métiers)

66 Rivesaltes - Institut régional de formation des métiers de l'artisanat - IRFMA des Pyrénées-Orientales

81 Albi - Pôle de formation automobile - CCI du Tarn (site d'Albi)

82 Montauban - CFA de Tarn et Garonne - École des métiers

CAP Réparation entretien des embarcations de plaisance

34 Sète - Centre de formation d'apprentis municipal Nicolas Albano - Sète

Niveau 4 : bac ou équivalent

Baccalauréat professionnel

bac pro Aéronautique option avionique

31 Toulouse - SA du LP privé Lycée des métiers de l'Aéronautique Airbus

Site de formation :

31 Toulouse - Lycée professionnel privé AIRBUS, lycée des métiers de l'aéronautique

34 Mauguio - CFA de l'école supérieure des métiers de l'aéronautique

Site de formation :

34 Mauguio - École supérieure des métiers de l'aéronautique (en 2 ans)

bac pro Aéronautique option structure

31 Toulouse - SA du LP privé Lycée des métiers de l'Aéronautique Airbus

Site de formation :

31 Toulouse - Lycée professionnel privé AIRBUS, lycée des métiers de l'aéronautique

31 Toulouse - Centre de Formation d'Apprentis de l'académie de Toulouse

Site de formation :

31 Blagnac - S.E.P du lycée des métiers de la productive et de la maintenance aéronautique Saint-Exupéry

65 Tarbes - CFAI Adour (Pôle Formation des Industries Technologiques) - site de Tarbes

bac pro Aéronautique option systèmes

34 Mauguio - CFA de l'école supérieure des métiers de l'aéronautique

Site de formation :

34 Mauguio - École supérieure des métiers de l'aéronautique (en 2 ans)

bac pro Maintenance des matériels option A matériels agricoles

32 Pavie - École des métiers de la chambre de métiers et de l'artisanat du Gers

81 Brens - CFA régional des maisons familiales et rurales

Site de formation :

82 Escatalens - Maison familiale et rurale d'éducation et d'orientation Sud Agromat (en 3 ans)

81 Albi - CFA des Compagnons du Devoir et du Tour de France de Midi-Pyrénées - site d'Albi

bac pro Maintenance des matériels option B matériels de travaux publics et de manutention

32 Pavie - École des métiers de la chambre de métiers et de l'artisanat du Gers

34 Montpellier - CFA des travaux publics Languedoc-Roussillon

Site de formation :

30 Lanuejols - Association Régionale de Formation de L'Aigoual

81 Brens - CFA régional des maisons familiales et rurales

Site de formation :

82 Escatalens - Maison familiale et rurale d'éducation et d'orientation Sud Agromat

81 Albi - CFA des Compagnons du Devoir et du Tour de France de Midi-Pyrénées - site d'Albi

bac pro Maintenance des matériels option C matériels d'espaces verts

31 Toulouse - Centre de Formation d'Apprentis de l'académie de Toulouse

Site de formation :

09 Saverdun - Lycée des métiers de la maintenance des engins mécaniques Dr Philippe Tissié

32 Pavie - École des métiers de la chambre de métiers et de l'artisanat du Gers

81 Brens - CFA régional des maisons familiales et rurales

Site de formation :

82 Escatalens - Maison familiale et rurale d'éducation et d'orientation Sud Agromat

81 Albi - CFA des Compagnons du Devoir et du Tour de France de Midi-Pyrénées - site d'Albi

bac pro Maintenance des véhicules option A voitures particulières

09 Foix - CFA de la Chambre de métiers et de l'artisanat de l'Ariège (en 2 ans)

11 Lézignan-Corbières - Institut régional de formation des métiers de l'artisanat - IRFMA de l'Aude

12 Onet-le-Château - CFA Campus des Métiers et de l'Artisanat de l'Aveyron

30 Marguerittes - CCI Sud Formation CFA Languedoc-Roussillon - Nîmes Marguerittes

autre CFA gestionnaire : CFA des métiers territoriaux

31 Muret - École supérieure des Métiers de la Chambre de métiers de la Haute-Garonne

31 Toulouse - Centre de Formation d'Apprentis de l'académie de Toulouse

Site de formation :

46 Cahors - SEP du lycée des métiers de l'industrie : maintenance, production, électricité et automobile G. Monnerville

32 Pavie - École des métiers de la chambre de métiers et de l'artisanat du Gers

34 Montpellier - CFA de l'éducation nationale de l'Hérault

Site de formation :

34 Montpellier - Lycée professionnel Pierre Mendès France (en 2 ans)

46 Cahors - CFA École des métiers du Lot - CMA du Lot (en 2 ans)

66 Rivesaltes - Institut régional de formation des métiers de l'artisanat - IRFMA des Pyrénées-Orientales

81 Albi - Pôle de formation automobile - CCI du Tarn (site d'Albi) (en 2 ans pour les titulaires du CAP MVA)

82 Montauban - CFA de Tarn et Garonne - École des métiers (en 2 ans)

bac pro Maintenance des véhicules option B véhicules de transport routier

31 Toulouse - Centre de Formation d'Apprentis de l'académie de Toulouse

Sites de formation :

31 Toulouse - Section d'Enseignement Professionnel du LPO Joseph Galliéni

82 Valence d'Agen - Section d'enseignement professionnel du lycée polyvalent Jean Baylet

34 Béziers - CCI Sud Formation CFA Languedoc-Roussillon - Béziers

autre CFA gestionnaire : CFA des métiers territoriaux

bac pro Maintenance des véhicules option C motocycles

30 Marguerittes - CCI Sud Formation CFA Languedoc-Roussillon - Nîmes Marguerittes

31 Muret - École supérieure des Métiers de la Chambre de métiers de la Haute-Garonne

31 Toulouse - Centre de Formation d'Apprentis de l'académie de Toulouse

Site de formation :

82 Caussade - Lycée professionnel Jean Louis Etienne

66 Rivesaltes - Institut régional de formation des métiers de l'artisanat - IRFMA des Pyrénées-Orientales

MC Mention complémentaire

MC Aéronautique option avionique

31 Toulouse - Centre de Formation d'Apprentis de l'académie de Toulouse

Site de formation :

31 Blagnac - S.E.P du lycée des métiers de la productive et de la maintenance aéronautique Saint-Exupéry

34 Mauguio - CFA de l'école supérieure des métiers de l'aéronautique

Site de formation :

34 Mauguio - École supérieure des métiers de l'aéronautique

MC Aéronautique option avions à moteurs à pistons

31 Toulouse - Centre de Formation d'Apprentis de l'académie de Toulouse

Site de formation :

31 Blagnac - S.E.P du lycée des métiers de la productive et de la maintenance aéronautique Saint-Exupéry

MC Aéronautique option avions à moteurs à turbines

31 Toulouse - Centre de Formation d'Apprentis de l'académie de Toulouse

Site de formation :

31 Blagnac - S.E.P du lycée des métiers de la productive et de la maintenance aéronautique Saint-Exupéry

34 Mauguio - CFA de l'école supérieure des métiers de l'aéronautique

Site de formation :

34 Mauguio - École supérieure des métiers de l'aéronautique

Autres titres ou diplômes

Conseiller technique cycles (niveau IV)

30 Marguerittes - CCI Sud Formation CFA Langue-doc-Roussillon - Nîmes Marguerittes (en 1 an)

Niveau 3 : bac + 2

BTS Brevet de technicien supérieur

BTS Aéronautique

31 Beauzelle - CFAI Midi-Pyrénées

Site de formation :

31 Blagnac - Lycée polyvalent Saint Exupéry

BTS Maintenance des véhicules option A voitures particulières

11 Lézignan-Corbières - Institut régional de formation des métiers de l'artisanat - IRFMA de l'Aude

81 Albi - Pôle de formation automobile - CCI du Tarn (site d'Albi)

BTS Maintenance des véhicules option B véhicules de transport routier

34 Béziers - CCI Sud Formation CFA Langue-doc-Roussillon - Béziers

BTS Maintenance des véhicules option C motocycles

34 Montpellier - CFA de l'éducation nationale de l'Hérault

Site de formation :

34 Saint-Pons-de-Thomières - Lycée des métiers

Jacques Brel

BTS Maintenance et après-vente des engins de travaux publics et de manutention

31 Toulouse - Centre de Formation d'Apprentis de l'académie de Toulouse

Site de formation :

81 Carmaux - Lycée polyvalent Jean Jaurès

32 Pavié - École des métiers de la chambre de métiers et de l'artisanat du Gers

34 Montpellier - CFA de l'éducation nationale de l'Hérault

Site de formation :

34 Pézenas - Lycée professionnel Charles Alliès

BTS Techniques et services en matériels agricoles

31 Toulouse - Centre de Formation d'Apprentis de l'académie de Toulouse

Site de formation :

81 Carmaux - Lycée polyvalent Jean Jaurès

32 Pavié - École des métiers de la chambre de métiers et de l'artisanat du Gers

Niveau 2 : bac + 3

Licence professionnelle

licence pro Sciences, technologies, santé mention métiers de l'industrie : industrie aéronautique

31 Toulouse - Mission formation continue et apprentissage de l'université Paul Sabatier Toulouse III

Site de formation :

31 Toulouse - Institut universitaire technologique

Paul Sabatier

parcours techniques industrielles en aéronautique et spatial (TIAS).

31 Toulouse - Section d'apprentissage de l'université Jean Jaurès

Site de formation :

31 Blagnac - IUT de Blagnac

parcours maintenance aéronautique.

Niveau 1 : bac + 5

Diplôme d'ingénieur

diplôme d'ingénieur du Conservatoire national des arts et métiers spécialité aéronautique et spatial, en convention avec l'ISAE, en partenariat avec Ingénieurs 2000

77 Champs-sur-Marne - CFA Ingénieurs 2000 (siège administratif)

Site de formation :

31 Toulouse - Institut supérieur de l'aéronautique et de l'espace (en 3 ans)

diplôme d'ingénieur de l'École nationale de l'aviation civile

34 Mauguio - ENAC - Campus de Montpellier (section d'apprentissage) (en 3 ans)

possible les 3 années avec recrutement indépendant : 20 places à l'ENAC de Montpellier et 20 places à l'ENAC de Toulouse

Sites de formation :

31 Toulouse - École nationale de l'aviation civile (en 3 ans)

34 Mauguio - École nationale de l'aviation civile

possible en suivant une formation sur le site de Montpellier les 3 premiers semestres puis à Toulouse

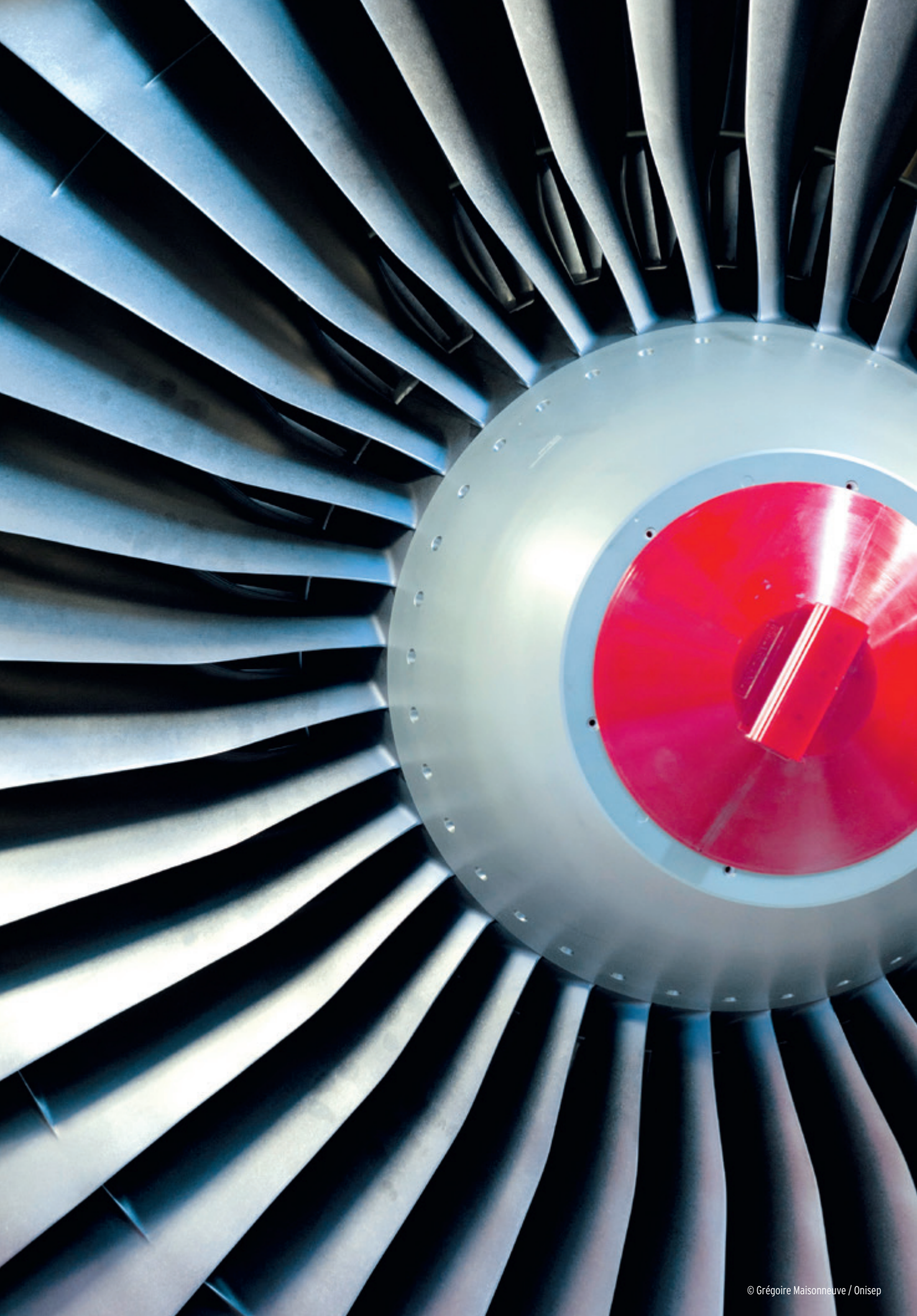

BÂTIMENT, TRAVAUX PUBLICS

Tout en restant l'un des premiers employeurs de France, le secteur du BTP (bâtiment travaux publics) connaît depuis quelques années des difficultés. Cependant, la rénovation énergétique, de grands projets d'infrastructures et le renouvellement des effectifs ouvrent des opportunités aux jeunes diplômés.

DIPLÔMES ET LIEUX DE FORMATION

Niveau 5 : CAP ou équivalent

CAP Certificat d'aptitude professionnelle

CAP Carreleur mosaïste

09 Foix - CFA de la Chambre de métiers et de l'artisanat de l'Ariège

12 Onet-le-Château - CFA Campus des Métiers et de l'Artisanat de l'Aveyron

30 Méjannes-les-Ales - BTP CFA du Gard

31 Toulouse - CFA régional du bâtiment et des travaux publics Pierre Paul Riquet

32 Pavie - École des métiers de la chambre de métiers et de l'artisanat du Gers

34 Montpellier - BTP CFA de l'Hérault

46 Cahors - CFA École des métiers du Lot - CMA du Lot

48 Mende - Institut régional de formation des métiers de l'artisanat - IRFMA de la Lozère

65 Tarbes - CFA des Hautes-Pyrénées (École des Métiers)

66 Perpignan - BTP CFA des Pyrénées-Orientales (en 1 an, 2 ans)

81 Albi - Université Régionale des Métiers et de l'Artisanat (en 1 an)

82 Montauban - CFA École des Métiers du Tarn et Garonne

CAP Conducteur d'engins : travaux publics et carrières

31 Bessières - CFA Régional de l'Unicem de Midi-Pyrénées - site de Bessières

32 Pavie - École des métiers de la chambre de métiers et de l'artisanat du Gers

34 Montpellier - CFA des travaux publics Languedoc-Roussillon

Site de formation :

30 Lanuejols - Association Régionale de Formation de L'Aigoual

CAP Constructeur de routes

31 Muret - CFA du bâtiment et des travaux publics Pierre Paul Riquet - site de Muret

34 Montpellier - CFA des travaux publics Languedoc-Roussillon

Site de formation :

34 Bédarieux - Lycée professionnel Fernand Léger

CAP Constructeur en béton armé du bâtiment

31 Muret - CFA du bâtiment et des travaux publics Pierre Paul Riquet - site de Muret

66 Perpignan - BTP CFA des Pyrénées-Orientales (en 1 an)

CAP Constructeur en canalisations des travaux publics

31 Muret - CFA du bâtiment et des travaux publics Pierre Paul Riquet - site de Muret

34 Montpellier - CFA des travaux publics Languedoc-Roussillon

Site de formation :

34 Bédarieux - Lycée professionnel Fernand Léger

65 Ibos - CFA Institut pyrénéen des métiers de services à l'environnement - CFA IPMSE (en 9 mois)

CAP Constructeur en ouvrages d'art

31 Muret - CFA du bâtiment et des travaux publics Pierre Paul Riquet - site de Muret

34 Montpellier - CFA des travaux publics Languedoc-Roussillon

Site de formation :

11 Castelnaudary - Lycée professionnel François Andreossy

CAP Couvreur

12 Onet-le-Château - CFA Campus des Métiers et de l'Artisanat de l'Aveyron

30 Nîmes - CFA des Compagnons du Devoir - site de Nîmes

31 Toulouse - CFA des Compagnons du Devoir de Midi-Pyrénées - site de Toulouse (en 1 an pour les titulaires d'un diplôme de niveau IV)

46 Cahors - CFA École des métiers du Lot - CMA du Lot

48 Mende - Institut régional de formation des métiers de l'artisanat - IRFMA de la Lozère

65 Tarbes - CFA des Hautes-Pyrénées (École des Métiers)

CAP Installateur sanitaire

09 Foix - CFA de la Chambre de métiers et de l'artisanat de l'Ariège

11 Lézignan-Corbières - BTP CFA de l'Aude
autre CFA gestionnaire : CFA des métiers territoriaux

12 Onet-le-Château - CFA Campus des Métiers et de l'Artisanat de l'Aveyron

30 Méjannes-les-Ales - BTP CFA du Gard

31 Gourdan-Polignan - CFA du Comminges

31 Toulouse - CFA régional du bâtiment et des travaux publics Pierre Paul Riquet

31 Plaisance-du-Touch - CFA Établissement compagnonnique

32 Pavie - École des métiers de la chambre de métiers et de l'artisanat du Gers

34 Montpellier - BTP CFA de l'Hérault

autre CFA gestionnaire : CFA des métiers territoriaux

46 Cahors - CFA École des métiers du Lot - CMA du Lot

48 Mende - Institut régional de formation des métiers de l'artisanat - IRFMA de la Lozère

65 Tarbes - CFA des Hautes-Pyrénées (École des Métiers)

66 Perpignan - BTP CFA des Pyrénées-Orientales (en 1 an, 2 ans)

autre CFA gestionnaire : CFA des métiers territoriaux

81 Albi - Université Régionale des Métiers et de l'Artisanat

82 Montauban - CFA de Tarn et Garonne - École des métiers

CAP Maçon

09 Foix - CFA de la Chambre de métiers et de l'artisanat de l'Ariège

11 Lézignan-Corbières - BTP CFA de l'Aude

12 Onet-le-Château - CFA Campus des Métiers et de l'Artisanat de l'Aveyron

30 Méjannes-les-Ales - BTP CFA du Gard

31 Gourdan-Polignan - CFA du Comminges

31 Toulouse - CFA régional du bâtiment et des travaux publics Pierre Paul Riquet

31 Plaisance-du-Touch - CFA Établissement compagnonnique

31 Toulouse - CFA des Compagnons du Devoir de Midi-Pyrénées - site de Toulouse (en 1 an pour les titulaires d'un diplôme de niveau IV)

31 Toulouse - Centre de Formation d'Apprentis de l'académie de Toulouse

Site de formation :

81 Castres - Lycée professionnel du bâtiment Le Sidobre

32 Pavie - École des métiers de la chambre de métiers et de l'artisanat du Gers

34 Montpellier - BTP CFA de l'Hérault

34 Gignac - Section d'apprentissage du lycée privé agricole

Site de formation :

34 Gignac - Lycée privé des techniques agricoles horticoles et paysagères

34 Baillargues - CFA des Compagnons du Devoir - site de Baillargues

46 Cahors - CFA École des métiers du Lot - CMA du Lot

48 Mende - Institut régional de formation des métiers de l'artisanat - IRFMA de la Lozère

65 Tarbes - CFA des Hautes-Pyrénées (École des Métiers)

66 Perpignan - BTP CFA des Pyrénées-Orientales (en 1 an, 2 ans)

81 Albi - CFA des Compagnons du Devoir et du Tour de France de Midi-Pyrénées - site d'Albi

81 Albi - Université Régionale des Métiers et de l'Artisanat

82 Montauban - CFA de Tarn et Garonne - École des métiers

CAP Maintenance de bâtiments de collectivités

30 Nîmes - CFA régional des maisons familiales et rurales du Languedoc Roussillon

Site de formation :

30 Marguerittes - Maison familiale et rurale de Marguerittes - La Pinède

autre CFA gestionnaire : CFA des métiers territoriaux

31 Gourdan-Polignan - CFA du Comminges

31 Toulouse - CFA régional du bâtiment et des travaux publics Pierre Paul Riquet

34 Montpellier - BTP CFA de l'Hérault

autre CFA gestionnaire : CFA des métiers territoriaux

65 Tarbes - CFA des Hautes-Pyrénées (École des Métiers)

66 Perpignan - BTP CFA des Pyrénées-Orientales

81 Brens - CFA régional des maisons familiales et rurales

Site de formation :

31 Launaguet - Maison familiale et rurale d'éducation et d'orientation Toulouse Nord

CAP Marbrier du bâtiment et de la décoration

30 Nîmes - CFA de l'éducation nationale du Gard

Site de formation :

30 Uzès - Lycée des métiers d'art Georges Guynemer (en 1 an)

81 Lacrouzette - CFA Régional de l'Unicem de Midi-Pyrénées

CAP Menuisier aluminium-verre

11 Lézignan-Corbières - BTP CFA de l'Aude

31 Toulouse - CFA régional du bâtiment et des travaux publics Pierre Paul Riquet

31 Toulouse - CFA Aspect Midi-Pyrénées

Site de formation :

82 Durfort-Lacapelette - Lycée professionnel privé Saint-Roch

CAP Peintre-applicateur de revêtements

09 Foix - CFA de la Chambre de métiers et de l'artisanat de l'Ariège

11 Lézignan-Corbières - BTP CFA de l'Aude

12 Onet-le-Château - CFA Campus des Métiers et de l'Artisanat de l'Aveyron

30 Nîmes - CFA des Compagnons du Devoir - site de Nîmes

30 Méjannes-les-Ales - BTP CFA du Gard

31 Gourdan-Polignan - CFA du Comminges

31 Toulouse - CFA régional du bâtiment et des travaux publics Pierre Paul Riquet

31 Plaisance-du-Touch - CFA Établissement compagnonnique

32 Pavie - École des métiers de la chambre de métiers et de l'artisanat du Gers

34 Montpellier - BTP CFA de l'Hérault

46 Cahors - CFA École des métiers du Lot - CMA du Lot

48 Mende - Institut régional de formation des métiers de l'artisanat - IRFMA de la Lozère

65 Tarbes - CFA des Hautes-Pyrénées (École des Métiers)

66 Perpignan - BTP CFA des Pyrénées-Orientales

81 Albi - Université Régionale des Métiers et de l'Artisanat

82 Montauban - CFA de Tarn et Garonne - École des métiers

CAP Plâtrier - plaquiste

09 Foix - CFA de la Chambre de métiers et de l'artisanat de l'Ariège

11 Lézignan-Corbières - BTP CFA de l'Aude

12 Onet-le-Château - CFA Campus des Métiers et de l'Artisanat de l'Aveyron

31 Toulouse - CFA régional du bâtiment et des travaux publics Pierre Paul Riquet

31 Toulouse - CFA des Compagnons du Devoir de Midi-Pyrénées - site de Toulouse (en 1 an pour les titulaires d'un diplôme de niveau IV)

32 Pavie - École des métiers de la chambre de métiers et de l'artisanat du Gers

48 Mende - Institut régional de formation des métiers de l'artisanat - IRFMA de la Lozère

65 Tarbes - CFA des Hautes-Pyrénées (École des Métiers)

81 Albi - Université Régionale des Métiers et de l'Artisanat

82 Montauban - CFA École des Métiers du Tarn et Garonne

CAP Solier-moquettiste

11 Lézignan-Corbières - BTP CFA de l'Aude (en 1 an)

12 Onet-le-Château - CFA Campus des Métiers et de l'Artisanat de l'Aveyron (en 1 an)

30 Méjannes-les-Ales - BTP CFA du Gard (en 1 an)

34 Montpellier - BTP CFA de l'Hérault (en 1 an)

66 Perpignan - BTP CFA des Pyrénées-Orientales (en 1 an)

82 Montauban - CFA de Tarn et Garonne - École des métiers

CAP Staffeur ornementaliste

81 Albi - Université Régionale des Métiers et de l'Artisanat

Site de formation :

81 Sorèze - Université Régionale des Métiers et de l'Artisanat - Antenne de Sorèze

CAP Tailleur de pierre

30 Nîmes - CFA des Compagnons du Devoir - site de Nîmes

81 Lacrouzette - CFA Régional de l'Unicem de Midi-Pyrénées

MC Mention complémentaire

MC Plaquiste

09 Foix - CFA de la Chambre de métiers et de l'artisanat de l'Ariège

11 Lézignan-Corbières - BTP CFA de l'Aude

31 Gourdan-Polignan - CFA du Comminges

31 Toulouse - CFA régional du bâtiment et des travaux publics Pierre Paul Riquet

34 Montpellier - CFA de l'éducation nationale de l'Hérault

Site de formation :

34 Bédarieux - Lycée professionnel Fernand Léger

66 Perpignan - BTP CFA des Pyrénées-Orientales

81 Albi - Université Régionale des Métiers et de l'Artisanat

82 Montauban - CFA de Tarn et Garonne - École des métiers

MC Zinguerie

09 Foix - CFA de la Chambre de métiers et de l'artisanat de l'Ariège

11 Lézignan-Corbières - BTP CFA de l'Aude

31 Toulouse - CFA régional du bâtiment et des travaux publics Pierre Paul Riquet

48 Mende - Institut régional de formation des métiers de l'artisanat - IRFMA de la Lozère

Autres titres ou diplômes

Titre Professionnel Maçon du bâti ancien

34 Montpellier - BTP CFA de l'Hérault (en 1 an)

Titre Professionnel Plaquiste

32 Pavie - École des métiers de la chambre de métiers et de l'artisanat du Gers (en 1 an)

34 Montpellier - BTP CFA de l'Hérault (en 1 an)

Titre Professionnel Solier moquetteste

31 Toulouse - CFA régional du bâtiment et des travaux publics Pierre Paul Riquet (en 1 an)

34 Montpellier - BTP CFA de l'Hérault (en 1 an)

Titre Professionnel Façadier peintre

31 Toulouse - CFA régional du bâtiment et des travaux publics Pierre Paul Riquet (en 1 an)

66 Perpignan - BTP CFA des Pyrénées-Orientales (en 1 an)

Titre Homologué Maçon spécialisé en pierre calcaire

46 Cahors - CFA École des métiers du Lot - CMA du Lot (en 1 an)

Niveau 4 : bac ou équivalent

Baccalauréat professionnel

bac pro Aménagement et finition du bâtiment

31 Toulouse - Centre de Formation d'Apprentis de l'académie de Toulouse

Sites de formation :

09 Saint-Girons - Lycée des métiers du bâtiment, de l'habitat dans le développement durable A. Bergès
12 Aubin - Lycée des métiers du bois et de l'habitat
31 Toulouse - Lycée des métiers du bâtiment Urbain Vitry

65 Tarbes - CFA des Hautes-Pyrénées (École des Métiers) (peut se faire en 2 ans pour les titulaires d'un CAP du secteur)

81 Albi - Université Régionale des Métiers et de l'Artisanat (en 2 ans)

bac pro Artisanat et métiers d'art option marchandisage visuel

31 Toulouse - Centre de Formation d'Apprentis de l'académie de Toulouse

Site de formation :

31 Toulouse - Lycée professionnel du Mirail

bac pro Interventions sur le patrimoine bâti option charpente

46 Cahors - CFA École des métiers du Lot - CMA du Lot (en 2 ans)

bac pro Interventions sur le patrimoine bâti option couverture

46 Cahors - CFA École des métiers du Lot - CMA du Lot (en 2 ans)

bac pro Interventions sur le patrimoine bâti option maçonnerie

46 Cahors - CFA École des métiers du Lot - CMA du Lot (en 2 ans)

bac pro Menuiserie aluminium-verre

11 Lézignan-Corbières - BTP CFA de l'Aude

31 Toulouse - Centre de Formation d'Apprentis de l'académie de Toulouse

Site de formation :

65 Aureilhan - Lycée des métiers de l'habitat, de l'énergie et de l'automobile Sixte Vignon

bac pro Technicien d'études du bâtiment option A : études et économie

31 Toulouse - Centre de Formation d'Apprentis de l'académie de Toulouse

Sites de formation :

09 Saint-Girons - Lycée des métiers du bâtiment, de l'habitat dans le développement durable A. Bergès
82 Beaumont-de-Lomagne - Lycée des métiers du bâtiment et de la topographie

bac pro Technicien d'études du bâtiment option B : assistant en architecture

31 Plaisance-du-Touch - CFA Établissement compagnonnique (en 2 ans)

31 Toulouse - Centre de Formation d'Apprentis de l'académie de Toulouse

Site de formation :

12 Aubin - Lycée des métiers du bois et de l'habitat

bac pro Technicien du bâtiment : organisation et réalisation du gros oeuvre

31 Toulouse - Centre de Formation d'Apprentis de l'académie de Toulouse

Sites de formation :

09 Saint-Girons - Lycée des métiers du bâtiment, de l'habitat dans le développement durable A. Bergès
12 Aubin - Lycée des métiers du bois et de l'habitat (en 2 ans)

bac pro Travaux publics

31 Toulouse - CFA régional du bâtiment et des travaux publics Pierre Paul Riquet

Site de formation :

31 Muret - CFA du bâtiment et des travaux publics Pierre Paul Riquet - site de Muret

34 Montpellier - CFA des travaux publics Languedoc-Roussillon

Site de formation :

34 Bédarieux - Lycée professionnel Fernand Léger (en 2 ans)

BP Brevet professionnel

BP Carrelage mosaïque

66 Perpignan - BTP CFA des Pyrénées-Orientales

BP Couvreur

48 Mende - Institut régional de formation des métiers de l'artisanat - IRFMA de la Lozère

BP Maçon

09 Foix - CFA de la Chambre de métiers et de l'artisanat de l'Ariège

11 Lézignan-Corbières - BTP CFA de l'Aude

30 Méjannes-les-Ales - BTP CFA du Gard

31 Toulouse - CFA régional du bâtiment et des travaux publics Pierre Paul Riquet

31 Toulouse - Centre de Formation d'Apprentis de l'académie de Toulouse

Site de formation :

81 Castres - Lycée professionnel du bâtiment Le Sidobre

34 Montpellier - BTP CFA de l'Hérault

48 Mende - Institut régional de formation des métiers de l'artisanat - IRFMA de la Lozère

65 Tarbes - CFA des Hautes-Pyrénées (École des Métiers)

66 Perpignan - BTP CFA des Pyrénées-Orientales

82 Montauban - CFA de Tarn et Garonne - École des métiers

BP Menuisier aluminium-verre

11 Lézignan-Corbières - BTP CFA de l'Aude

BP Métiers de la pierre

81 Lacrouzette - CFA Régional de l'Unicem de Midi-Pyrénées

BP Métiers de la piscine

31 Toulouse - CFA Aspect Midi-Pyrénées

Site de formation :

12 Rignac - Lycée agricole et horticole privé

66 Perpignan - BTP CFA des Pyrénées-Orientales

BP Métiers du plâtre et de l'isolation

31 Toulouse - CFA régional du bâtiment et des travaux publics Pierre Paul Riquet

BP Peintre applicateur de revêtements

30 Méjannes-les-Ales - BTP CFA du Gard

31 Plaisance-du-Touch - CFA Établissement compagnonnique

66 Perpignan - BTP CFA des Pyrénées-Orientales

82 Montauban - CFA de Tarn et Garonne - École des métiers

BP Tailleur de pierre des monuments historiques

30 Nîmes - CFA de l'éducation nationale du Gard

Site de formation :

30 Uzès - Lycée des métiers d'art Georges Guyne-mer

MC Mention complémentaire

MC Peinture décoration

30 Méjannes-les-Ales - BTP CFA du Gard

66 Perpignan - BTP CFA des Pyrénées-Orientales

Autres titres ou diplômes

Titre Professionnel Technicien d'études du bâtiment en dessin de projet

31 Gourdan-Polignan - CFA du Comminges (en 18 mois)

Niveau 3 : bac + 2

BTS Brevet de technicien supérieur

BTS Aménagement finition

81 Albi - Université Régionale des Métiers et de l'Artisanat

BTS Bâtiment

11 Castelnaudary - Section d'apprentissage du lycée des métiers François Andréoussy

Site de formation :

11 Castelnaudary - Section générale et technologique du LP Andréoussy

30 Nîmes - CFA de l'éducation nationale du Gard

Site de formation :

30 Nîmes - Lycée Dhuoda

34 Montpellier - CFA de l'éducation nationale de l'Hérault

Site de formation :

34 Bédarieux - Lycée professionnel Fernand Léger en partenariat avec le Lycée Jean Moulin de Béziers

81 Albi - Université Régionale des Métiers et de l'Artisanat

BTS Enveloppe des bâtiments : conception et réalisation

11 Lézignan-Corbières - BTP CFA de l'Aude

30 Nîmes - CFA de l'éducation nationale du Gard

Site de formation :

30 Nîmes - Lycée Dhuoda

BTS Etudes et économie de la construction

11 Castelnaudary - Section d'apprentissage du lycée des métiers François Andréoussy

Site de formation :

11 Castelnaudary - Section générale et technologique du LP Andréoussy

30 Nîmes - CFA de l'éducation nationale du Gard

Site de formation :

30 Nîmes - Lycée Dhuoda

34 Montpellier - CFA de l'éducation nationale de l'Hérault

Site de formation :

34 Montpellier - Lycée professionnel Léonard de Vinci

BTS Métiers du géomètre-topographe et de la modélisation numérique

30 Nîmes - CFA de l'éducation nationale du Gard

Site de formation :

30 Nîmes - Lycée Dhuoda

31 Toulouse - Centre de Formation d'Apprentis de l'académie de Toulouse

Site de formation :

82 Beaumont-de-Lomagne - Section d'enseignement général et technologique du lycée des métiers du bâtiment et de la topographie

BTS Travaux publics

31 Toulouse - CFA régional du bâtiment et des travaux publics Pierre Paul Riquet

Site de formation :

31 Muret - CFA du bâtiment et des travaux publics

Pierre Paul Riquet - site de Muret

31 Muret - CFA du bâtiment et des travaux publics Pierre Paul Riquet - site de Muret

31 Toulouse - Centre de Formation d'Apprentis de l'académie de Toulouse

Site de formation :

82 Beaumont-de-Lomagne - Section d'enseignement général et technologique du lycée des métiers du bâtiment et de la topographie

34 Montpellier - CFA des travaux publics Languedoc-Roussillon

Sites de formation :

11 Castelnaudary - Section générale et technologique du LP Andréoussy

30 Nîmes - Lycée Dhuoda (en 2 ans)

DUT Diplôme universitaire de technologie

DUT Génie civil - construction durable

34 Montpellier - CFA Régional de l'Enseignement Supérieur «Sud de France» en Languedoc Roussillon

Site de formation :

30 Nîmes - IUT de Nîmes (apprentissage possible en 2e année)

Autres titres ou diplômes

Titre Professionnel Chef de chantier gros oeuvre

31 Toulouse - CFA régional du bâtiment et des travaux publics Pierre Paul Riquet (en 1 an)

Titre Professionnel Dessinateur projeteur en béton armé

31 Plaisance-du-Touch - CFA Établissement compagnonnique (en 2 ans)

Niveau 2 : bac + 3

Licence professionnelle

licence pro Sciences, technologies, santé mention métiers du BTP : bâtiment et construction

34 Montpellier - CFA Régional de l'Enseignement Supérieur «Sud de France» en Languedoc Roussillon

Site de formation :

30 Nîmes - IUT de Nîmes

parcours gestion technique du patrimoine immobilier social.

parcours contrôle et expertise du bâtiment.

licence pro Sciences, technologies, santé mention métiers du BTP : génie civil et construction

34 Montpellier - CFA Régional de l'Enseignement Supérieur «Sud de France» en Languedoc Roussillon

Site de formation :

30 Nîmes - IUT de Nîmes

parcours projeteur CAO-DAO, multimédia dans le bâtiment et les travaux publics.

licence pro Sciences, technologies, santé mention métiers du BTP : travaux publics

34 Montpellier - CFA Régional de l'Enseignement Supérieur «Sud de France» en Languedoc Roussillon

Site de formation :

30 Nîmes - IUT de Nîmes

parcours travaux publics et environnement

Niveau 1 : bac + 5

Diplôme d'ingénieur

diplôme d'ingénieur de l'École nationale supérieure des mines d'Alès spécialité conception et management de la construction

30 Alès - CFA de l'École Nationale Supérieure des Mines d'Alès

Sites de formation :

30 Alès - École Nationale Supérieure des Mines d'Alès (en 3 ans) 40 places

diplôme d'ingénieur de l'Institut national des sciences appliquées de Toulouse spécialité génie civil

31 Toulouse - CFA MIDISUP - M.R.V.

Site de formation :

31 Toulouse - Institut national des sciences appliquées de Toulouse (en 5 ans)

diplôme d'ingénieur du CESI en convention avec le CNAM spécialité bâtiment et travaux publics en partenariat avec l'ITC BTP

34 Montpellier - CFA de l'ITC BTP

Site de formation :

34 Montpellier - EI CESI de Montpellier - ITC BTP (en 5 ans) Formation d'ingénieur en partenariat



© Grégoire Maisonneuve / Onisep

BOIS, AMEUBLEMENT

© CNDB Fotolia

De l'exploitation forestière à la fabrication de mobilier ou d'emballages, des milliers de professionnels, titulaires de CAP ou ingénieurs, interviennent pour transformer le bois en objets du quotidien. Si certaines activités de la filière bois souffrent de la conjoncture, d'autres secteurs attendent les jeunes talents.

DIPLÔMES ET LIEUX DE FORMATION

Niveau 5 : CAP ou équivalent

CAP Certificat d'aptitude professionnelle

CAP Arts du bois *option marqueteur*

66 Rivesaltes - Institut régional de formation des métiers de l'artisanat - IRFMA des Pyrénées-Orientales (en 1 an)

CAP Charpentier bois

11 Lézignan-Corbières - BTP CFA de l'Aude

12 Onet-le-Château - CFA Campus des Métiers et de l'Artisanat de l'Aveyron

30 Nîmes - CFA des Compagnons du Devoir - site de Nîmes

Site de formation :

11 Lézignan-Corbières - BTP CFA de l'Aude

31 Toulouse - CFA régional du bâtiment et des travaux publics Pierre Paul Riquet

31 Plaisance-du-Touch - CFA Établissement compagnonnique

21 Toulouse - CFA des Compagnons du Devoir de Midi-Pyrénées - site de Toulouse (en 1 an pour les titulaires d'un diplôme de niveau IV)

32 Pavie - École des métiers de la chambre de métiers et de l'artisanat du Gers

34 Baillargues - CFA des Compagnons du Devoir - site de Baillargues

46 Cahors - CFA École des métiers du Lot - CMA du Lot

48 Mende - Institut régional de formation des métiers de l'artisanat - IRFMA de la Lozère

65 Tarbes - CFA des Hautes-Pyrénées (École des Métiers)

82 Montauban - CFA École des Métiers du Tarn et Garonne

CAP Constructeur bois

09 Foix - CFA de la Chambre de métiers et de l'artisanat de l'Ariège

31 Toulouse - CFA régional du bâtiment et des travaux publics Pierre Paul Riquet

31 Plaisance-du-Touch - CFA Établissement compagnonnique (en 1 an)

46 Cahors - CFA École des métiers du Lot - CMA du Lot (en 1 an)

65 Tarbes - CFA des Hautes-Pyrénées (École des Métiers)

CAP Ebéniste

31 Toulouse - CFA des Compagnons du Devoir de Midi-Pyrénées - site de Toulouse

31 Toulouse - Centre de Formation d'Apprentis de l'académie de Toulouse

Site de formation :

31 Revel - Lycée des métiers d'art, du bois et de l'ameublement (en 1 an)

48 Mende - Institut régional de formation des métiers de l'artisanat - IRFMA de la Lozère

66 Rivesaltes - Institut régional de formation des métiers de l'artisanat - IRFMA des Pyrénées-Orientales

CAP Encadreur

81 Albi - Université Régionale des Métiers et de l'Artisanat

Site de formation :

81 Sorèze - Université Régionale des Métiers et de l'Artisanat - Antenne de Sorèze

CAP Menuisier fabricant de menuiserie, mobilier et agencement

09 Foix - CFA de la Chambre de métiers et de l'artisanat de l'Ariège

11 Lézignan-Corbières - BTP CFA de l'Aude

12 Onet-le-Château - CFA Campus des Métiers et de l'Artisanat de l'Aveyron

30 Nîmes - CFA des Compagnons du Devoir - site de Nîmes

31 Toulouse - CFA régional du bâtiment et des travaux publics Pierre Paul Riquet

31 Plaisance-du-Touch - CFA Établissement compagnonnique

31 Toulouse - CFA des Compagnons du Devoir de Midi-Pyrénées - site de Toulouse (en 1 an pour les titulaires d'un diplôme de niveau IV)

32 Pavie - École des métiers de la chambre de métiers et de l'artisanat du Gers

34 Montpellier - BTP CFA de l'Hérault

48 Mende - Institut régional de formation des métiers de l'artisanat - IRFMA de la Lozère

65 Tarbes - CFA des Hautes-Pyrénées (École des Métiers)

66 Perpignan - BTP CFA des Pyrénées-Orientales

81 Albi - CFA des Compagnons du Devoir et du Tour de France de Midi-Pyrénées - site d'Albi

81 Albi - Université Régionale des Métiers et de l'Artisanat

82 Montauban - CFA de Tarn et Garonne - École des métiers

CAP Menuisier installateur

11 Lézignan-Corbières - BTP CFA de l'Aude (en 1 an, 2 ans)

autre CFA gestionnaire : CFA des métiers territoriaux

12 Onet-le-Château - CFA Campus des Métiers et de l'Artisanat de l'Aveyron

31 Toulouse - CFA régional du bâtiment et des travaux publics Pierre Paul Riquet

31 Plaisance-du-Touch - CFA Établissement compagnonnique (en 1 an)

34 Montpellier - BTP CFA de l'Hérault

autre CFA gestionnaire : CFA des métiers territoriaux

46 Cahors - CFA École des métiers du Lot - CMA du Lot

65 Tarbes - CFA des Hautes-Pyrénées (École des Métiers)

66 Perpignan - BTP CFA des Pyrénées-Orientales (en 1 an, 2 ans)

autre CFA gestionnaire : CFA des métiers territoriaux

81 Albi - Université Régionale des Métiers et de l'Artisanat

Autres titres ou diplômes

Poseur installateur de menuiseries, fermetures et équipements

32 Pavie - École des métiers de la chambre de métiers et de l'artisanat du Gers (en 1 an)

82 Montauban - CFA École des Métiers du Tarn et Garonne (en 1 an)

Niveau 4 : bac ou équivalent

Baccalauréat professionnel

bac pro Technicien constructeur bois

31 Toulouse - Centre de Formation d'Apprentis de l'académie de Toulouse

Site de formation :

12 Aubin - Lycée des métiers du bois et de l'habitat

66 Perpignan - BTP CFA des Pyrénées-Orientales

bac pro Technicien de fabrication bois et matériaux associés

31 Toulouse - Centre de Formation d'Apprentis de l'académie de Toulouse

Site de formation :

12 Aubin - Lycée des métiers du bois et de l'habitat

bac pro Technicien menuisier-agenceur

09 Foix - CFA de la Chambre de métiers et de l'artisanat de l'Ariège (en 2 ans)

31 Toulouse - Centre de Formation d'Apprentis de l'académie de Toulouse

Site de formation :

65 Aureilhan - Lycée des métiers de l'habitat, de l'énergie et de l'automobile Sixte Vignon

BP Brevet professionnel

BP Charpentier bois

31 Plaisance-du-Touch - CFA Établissement compagnonnique

34 Montpellier - CFA de l'éducation nationale de l'Hérault

Site de formation :

34 Bédarieux - Lycée professionnel Fernand Léger

48 Mende - Institut régional de formation des métiers de l'artisanat - IRFMA de la Lozère

BP Menuisier

11 Lézignan-Corbières - BTP CFA de l'Aude

12 Onet-le-Château - CFA Campus des Métiers et de l'Artisanat de l'Aveyron

31 Toulouse - CFA régional du bâtiment et des travaux publics Pierre Paul Riquet

34 Montpellier - BTP CFA de l'Hérault

BTM Brevet technique des métiers

BTM Ebéniste

66 Rivesaltes - Institut régional de formation

des métiers de l'artisanat - IRFMA des Pyrénées-Orientales (en 1 an)

Niveau 3 : bac + 2

BTS Brevet de technicien supérieur

BTS Systèmes constructifs bois et habitat

31 Toulouse - Centre de Formation d'Apprentis de l'académie de Toulouse

Site de formation :

32 Auch - Lycée polyvalent Le Garros

34 Montpellier - CFA de l'éducation nationale de l'Hérault

Site de formation :

34 Montpellier - Lycée professionnel Léonard de Vinci

Niveau 2 : bac + 3

BM Brevet de maîtrise

BM Menuisier de bâtiment et d'agencement

34 Baillargues - CFA des Compagnons du Devoir - site de Baillargues



© Virginie Klecka Nicolas / ONISEP

CHIMIE, PHYSIQUE

© Lucas Schifres / Onisep

Des molécules complexes pour les cosmétiques aux biocarburants en passant par les écrans plats et les médicaments, la chimie est partout. Soumis à de profondes mutations, le secteur reste toutefois porteur. Les formations incluant des connaissances en physique et en physique appliquée sont nombreuses et débouchent sur un grand nombre de métiers dans le secteur des matériaux, de l'énergie, de l'enseignement...

DIPLÔMES ET LIEUX DE FORMATION

Niveau 4 : bac ou équivalent

Baccalauréat professionnel

bac pro Procédés de la chimie, de l'eau et des papiers-cartons

30 Rodilhan - CFA Agricole du Gard

30 Nîmes - CFA de l'éducation nationale du Gard
Site de formation :

30 Alès - *Lycée Jean-Baptiste Dumas (voie professionnelle) (en 1 an pour les élèves déjà titulaires d'un bac)*

MC Mention complémentaire

MC Agent de contrôle non destructif

31 Toulouse - Centre de Formation d'Apprentis de l'académie de Toulouse

Site de formation :

09 Pamiers - *SEP du lycée polyvalent Pyrène*

Niveau 3 : bac + 2

BTS Brevet de technicien supérieur

BTS Métiers de la chimie

30 Marguerittes - CCI Sud Formation CFA Languedoc-Roussillon - Nîmes Marguerittes

30 Bagnols-sur-Cèze - Section d'apprentissage du Lycée Sainte-Marie

Site de formation :

30 Bagnols-sur-Cèze - *Lycée professionnel Sainte-Marie*

BTS Pilotage de procédés

30 Bagnols-sur-Cèze - Section d'apprentissage du Lycée Sainte-Marie

Site de formation :

30 Bagnols-sur-Cèze - *Lycée professionnel Sainte-Marie*

Niveau 2 : bac + 3

Licence professionnelle

licence pro Sciences, technologies, santé mention biologie analytique et expérimentale

34 Montpellier - CFA Régional de l'Enseignement Supérieur «Sud de France» en Languedoc Roussillon

Site de formation :

34 Montpellier - *IUT de Montpellier*

parcours pharmacogénomique et diagnostic moléculaire.

licence pro Sciences, technologies, santé mention chimie : formulation

31 Toulouse - Mission formation continue et apprentissage de l'université Paul Sabatier Toulouse III

Site de formation :

81 Castres - *IUT Paul Sabatier de Castres*

parcours génie de la formulation (GF).

34 Montpellier - CFA Régional de l'Enseignement Supérieur «Sud de France» en Languedoc Roussillon

Site de formation :

34 Montpellier - *UFR de sciences pharmaceutiques et biologiques*

parcours cosmétiques.

licence pro Sciences, technologies, santé mention chimie analytique, contrôle, qualité, environnement

31 Toulouse - Mission formation continue et apprentissage de l'université Paul Sabatier Toulouse III

Site de formation :

81 Castres - *IUT Paul Sabatier de Castres*

parcours chimie analyse qualité (CAQ).

34 Montpellier - CFA Régional de l'Enseignement Supérieur «Sud de France» en Languedoc Roussillon

Site de formation :

34 Sète - *IUT de Montpellier - antenne de Sète*

parcours analyse chimique appliquée à l'environnement.

licence pro Sciences, technologies, santé mention chimie des matériaux

34 Montpellier - CFA Régional de l'Enseignement Supérieur «Sud de France» en Languedoc Roussillon

Site de formation :

34 Montpellier - *IUT de Montpellier*

parcours chimie et procédés appliqués au cycle du combustible nucléaire.

licence pro Sciences, technologies, santé mention optique professionnelle

31 Muret - École supérieure des Métiers de la Chambre des métiers de la Haute-Garonne

Niveau 1 : bac + 5

Diplôme d'ingénieur

diplôme d'ingénieur de l'École nationale supérieure de chimie de Montpellier

34 Montpellier - CFA Régional de l'Enseignement Supérieur «Sud de France» en Languedoc Roussillon

Site de formation :

34 Montpellier - *École nationale supérieure de chimie de Montpellier (en 3 ans)*

dominantes chimie santé et chimie matériaux environnement, les 3 ans du cycle ingénieur uniquement pour les titulaires d'un DUT chimie, 7,8 % d'élèves apprentis

diplôme d'ingénieur de l'École nationale supérieure des ingénieurs en arts chimiques et technologiques de l'INP de Toulouse *spécialités génie chimique, génie des procédés, génie industriel, matériaux*

31 Toulouse - CFA MIDISUP - M.R.V.

Site de formation :

31 Toulouse - École nationale supérieure des ingénieurs en arts chimiques et technologiques (en 3 ans)

Master indifférencié (recherche et professionnel)

master Sciences, technologies, santé mention chimie

34 Montpellier - CFA Régional de l'Enseignement Supérieur «Sud de France» en Languedoc Roussillon

Site de formation :

34 Montpellier - UFR des Sciences de Montpellier (en 2 ans)

parcours cursus master en ingénierie (CMI Figure) : ingénierie des cosmétiques, arômes et parfums : arômes et parfums IPAC (M2).
parcours cursus master en ingénierie (CMI Figure) : ingénierie des cosmétiques, arômes et parfums : cosmétiques IPAC (M2).



COMMERCE, VENTE

© Lucas Schifres / Onisep

Réputés difficiles, les métiers de la vente et de la distribution souffrent d'une mauvaise image. Pourtant, même en période de crise, ils recrutent à tous niveaux, des jeunes en particulier.

DIPLÔMES ET LIEUX DE FORMATION

Niveau 5 : CAP ou équivalent

CAP Certificat d'aptitude professionnelle

CAP Employé de commerce multi-spécialités

09 Foix - CFA de la Chambre de métiers et de l'artisanat de l'Ariège

11 Carcassonne - CCI Sud Formation CFA Languedoc-Roussillon - Carcassonne

11 Narbonne - CCI Sud Formation CFA Languedoc-Roussillon - Narbonne

30 Marguerittes - CCI Sud Formation CFA Languedoc-Roussillon - Nîmes Marguerittes

30 Alès - CCI Sud Formation CFA Languedoc-Roussillon - Alès

31 Blagnac - CFA commerce et services (en 1 an pour les titulaires d'un diplôme de niveau V ou plus)

31 Gourdan-Polignan - CFA du Comminges

31 Toulouse - CFA Aspect Midi-Pyrénées

Site de formation :

81 Mazamet - Lycée professionnel privé Jeanne d'Arc

65 Tarbes - CFA des Hautes-Pyrénées (École des Métiers)

CAP Employé de vente spécialisé option A produits alimentaires

09 Foix - CFA de la Chambre de métiers et de l'artisanat de l'Ariège

11 Carcassonne - CCI Sud Formation CFA Languedoc-Roussillon - Carcassonne

11 Lézignan-Corbières - Institut régional de formation des métiers de l'artisanat - IRFMA de l'Aude

12 Onet-le-Château - CFA Campus des Métiers et de l'Artisanat de l'Aveyron

30 Marguerittes - CCI Sud Formation CFA Languedoc-Roussillon - Nîmes Marguerittes

30 Alès - CCI Sud Formation CFA Languedoc-Roussillon - Alès

31 Blagnac - CFA commerce et services (en 1 an pour les titulaires d'un diplôme de niveau V ou plus)

31 Gourdan-Polignan - CFA du Comminges

31 Toulouse - SA AH CRIC Association

32 Pavie - École des métiers de la chambre de métiers et de l'artisanat du Gers

34 Montpellier - CFA de l'éducation nationale de l'Hérault

Site de formation :

34 Montpellier - Lycée professionnel Jules Ferry

34 Sète - Centre de formation d'apprentis municipal Nicolas Albano - Sète

34 Béziers - CCI Sud Formation CFA Languedoc-Roussillon - Béziers

46 Cahors - CFA École des métiers du Lot - CMA du Lot

48 Mende - Institut régional de formation des métiers de l'artisanat - IRFMA de la Lozère

65 Tarbes - CFA des Hautes-Pyrénées (École des Métiers)

66 Perpignan - CCI Sud Formation CFA Languedoc-Roussillon - Perpignan

81 Albi - Université Régionale des Métiers et de l'Artisanat

82 Montauban - CFA de Tarn et Garonne - École des métiers

CAP Employé de vente spécialisé option B produits d'équipement courant

09 Foix - CFA de la Chambre de métiers et de l'artisanat de l'Ariège

11 Carcassonne - CCI Sud Formation CFA Languedoc-Roussillon - Carcassonne

11 Lézignan-Corbières - Institut régional de formation des métiers de l'artisanat - IRFMA de l'Aude

12 Onet-le-Château - CFA Campus des Métiers et de l'Artisanat de l'Aveyron

30 Marguerittes - CCI Sud Formation CFA Languedoc-Roussillon - Nîmes Marguerittes

30 Alès - CCI Sud Formation CFA Languedoc-Roussillon - Alès

31 Blagnac - CFA commerce et services (en 1 an pour les titulaires d'un diplôme de niveau V ou plus)

31 Gourdan-Polignan - CFA du Comminges

31 Toulouse - SA AH CRIC Association

32 Pavie - École des métiers de la chambre de métiers et de l'artisanat du Gers

34 Montpellier - CFA de l'éducation nationale de l'Hérault

Site de formation :

34 Montpellier - Lycée professionnel Jules Ferry

34 Sète - Centre de formation d'apprentis municipal Nicolas Albano - Sète

34 Béziers - CCI Sud Formation CFA Languedoc-Roussillon - Béziers

46 Cahors - CFA École des métiers du Lot - CMA du Lot

48 Mende - Institut régional de formation des métiers de l'artisanat - IRFMA de la Lozère

65 Tarbes - CFA des Hautes-Pyrénées (École des Métiers)

66 Perpignan - CCI Sud Formation CFA Languedoc-Roussillon - Perpignan

81 Albi - Université Régionale des Métiers et de l'Artisanat

82 Montauban - CFA de Tarn et Garonne - École des métiers

CAP Fleuriste

30 Nîmes - Institut régional de formation des métiers de l'artisanat - IRFMA du Gard

31 Blagnac - CFA commerce et services

34 Béziers - CFA agricole de l'Hérault, site de Béziers

Site de formation :

34 Castelnaud-le-Lez - Lycée professionnel agricole Honoré de Balzac

autre CFA gestionnaire : CFA Nicolas Albano de Sète

66 Rivesaltes - CFA agricole des Pyrénées Orientales

81 Albi - Université Régionale des Métiers et de l'Artisanat

Site de formation :

81 Sorèze - Université Régionale des Métiers et de l'Artisanat - Antenne de Sorèze

CAP Poissonnier

31 Toulouse - Centre de Formation d'Apprentis de l'académie de Toulouse

Site de formation :

31 Toulouse - Lycée professionnel Renée Bonnet

CAP Vendeur-magasinier en pièces de rechange et équipements automobiles

65 Tarbes - CFA des Hautes-Pyrénées (École des Métiers)

Niveau 4 : bac ou équivalent

Baccalauréat professionnel

bac pro Accueil - relation clients et usagers

11 Carcassonne - CCI Sud Formation CFA Languedoc-Roussillon - Carcassonne

autre CFA gestionnaire : CFA des métiers territoriaux

30 Nîmes - CFA régional des maisons familiales et rurales du Languedoc Roussillon

Site de formation :

30 Marguerittes - Maison familiale et rurale de Marguerittes - La Pinède

autre CFA gestionnaire : CFA des métiers territoriaux

30 Alès - CCI Sud Formation CFA Languedoc-Roussillon - Alès (en 3 ans)

autre CFA gestionnaire : CFA des métiers territoriaux

31 Toulouse - Centre de Formation d'Apprentis de l'académie de Toulouse

Site de formation :

31 Toulouse - Lycée professionnel du Mirail

31 Toulouse - SA AH CRIC Association

34 Montpellier - CFA Métiers de la Poste

Sites de formation :

11 Narbonne - Lycée Louise Michel (voie professionnelle) (en 1 an)

30 Marguerittes - Maison familiale et rurale de Marguerittes - La Pinède (en 1 an)

bac pro Commerce

09 Foix - CFA de la Chambre de métiers et de l'artisanat de l'Ariège (en 2 ans)

11 Carcassonne - CCI Sud Formation CFA Languedoc-Roussillon - Carcassonne

12 Rodez - Institut de Formation par Alternance de la CCI de l'Aveyron (en 2 ans); possibilité de préparer la 2^{de} professionnelle au CTM d'Onet le Château (CMA de l'Aveyron)

12 Onet-le-Château - CFA Campus des Métiers et de l'Artisanat de l'Aveyron (en 2 ans)

30 Marguerittes - CCI Sud Formation CFA Languedoc-Roussillon - Nîmes Marguerittes

30 Alès - CCI Sud Formation CFA Languedoc-Roussillon - Alès

31 Blagnac - CFA commerce et services

31 Gourdan-Polignan - CFA du Comminges (en 2 ans)

31 Toulouse - Centre de Formation d'Apprentis de l'académie de Toulouse

Sites de formation :

31 Toulouse - Lycée professionnel du Mirail

82 Castelsarrasin - Section d'enseignement

professionnel Jean de Prades (en 1 an pour des titulaires d'un bac professionnel d'un autre secteur, ou pour des élèves ayant échoué au bac général ou au bac technologique)

34 Montpellier - CFA de l'éducation nationale de l'Hérault

Site de formation :

34 Castelnaud-le-Lez - Lycée Georges Pompidou (voie professionnelle)

34 Sète - Centre de formation d'apprentis municipal Nicolas Albano - Sète

34 Montpellier - CFA Métiers de la Poste

Site de formation :

34 Castelnaud-le-Lez - Lycée Georges Pompidou (voie professionnelle) (en 1 an)

34 Montpellier - CCI Sud Formation - CFA Languedoc-Roussillon - Montpellier

34 Béziers - CCI Sud Formation CFA Languedoc-Roussillon - Béziers

46 Cahors - CFA École des métiers du Lot - CMA du Lot (en 2 ans)

65 Tarbes - CFA des Hautes-Pyrénées (École des Métiers)

66 Perpignan - CCI Sud Formation CFA Languedoc-Roussillon - Perpignan (en 2 ans, 3 ans)

81 Albi - CFA IFA du Tarn (en 2 ans)

82 Montauban - CFA École des Métiers du Tarn et Garonne (en 2 ans)

bac pro Vente (prospection, négociation, suivi de clientèle)

11 Carcassonne - CCI Sud Formation CFA Languedoc-Roussillon - Carcassonne

34 Montpellier - CCI Sud Formation - CFA Languedoc-Roussillon - Montpellier

34 Béziers - CCI Sud Formation CFA Languedoc-Roussillon - Béziers

BP Brevet professionnel

BP Fleuriste

30 Nîmes - Institut régional de formation des métiers de l'artisanat - IRFMA du Gard

31 Blagnac - CFA commerce et services

66 Rivesaltes - CFA agricole des Pyrénées Orientales

Autres titres ou diplômes

Responsable de rayon

81 Albi - CFA Agricole et Horticole du Tarn - site d'Albi Fonlabour (en 1 an)

Vendeur(se)-conseil en magasin

31 Toulouse - SA AH CRIC Association (en 1 an)

Vendeur conseiller commercial (réseau Négoventis)

11 Carcassonne - CCI Sud Formation CFA Languedoc-Roussillon - Carcassonne (en 1 an)

11 Narbonne - CCI Sud Formation CFA Languedoc-Roussillon - Narbonne (en 1 an)

30 Marguerittes - CCI Sud Formation CFA Languedoc-Roussillon - Nîmes Marguerittes (en 1 an)

30 Alès - CCI Sud Formation CFA Languedoc-Roussillon - Alès (en 1 an)

48 Mende - CCI Sud Formation CFA Languedoc-Roussillon - Mende (en 1 an)

66 Perpignan - CCI Sud Formation CFA Languedoc-Roussillon - Perpignan (en 1 an)

34 Pérols - CFA Sud Tourisme Languedoc Roussillon

Site de formation :

34 Montpellier - CCI Sud Formation - CFA Languedoc-Roussillon - Montpellier (en 1 an)

46 Cahors - IFA de la CCI du Lot

Site de formation :

46 Cahors - Négoventis de Cahors (en 1 an)

Niveau 3 : bac + 2

BTS Brevet de technicien supérieur

BTS Management des unités commerciales

09 Saint-Paul-de-Jarrat - Institut de formation consulaire Ariège Pyrénées

11 Carcassonne - CCI Sud Formation CFA Languedoc-Roussillon - Carcassonne

12 Rodez - Institut de Formation par Alternance de la CCI de l'Aveyron

30 Marguerittes - CCI Sud Formation CFA Languedoc-Roussillon - Nîmes Marguerittes

31 Blagnac - Campus IGS Alternance

31 Toulouse - Centre de Formation d'Apprentis de l'académie de Toulouse

Site de formation :

31 Toulouse - Lycée professionnel du Mirail

34 Béziers - CCI Sud Formation CFA Languedoc-Roussillon - Béziers

46 Cahors - IFA de la CCI du Lot

66 Perpignan - CCI Sud Formation CFA Languedoc-Roussillon - Perpignan

81 Albi - CFA IFA du Tarn

82 Montauban - IFA - CFA 82

BTS Négociation et relation client

09 Saint-Paul-de-Jarrat - Institut de formation consulaire Ariège Pyrénées

11 Carcassonne - CCI Sud Formation CFA Languedoc-Roussillon - Carcassonne

12 Rodez - Institut de Formation par Alternance de la CCI de l'Aveyron

30 Marguerittes - CCI Sud Formation CFA Languedoc-Roussillon - Nîmes Marguerittes

31 Blagnac - CFA commerce et services

31 Toulouse - Centre de Formation d'Apprentis de l'académie de Toulouse

Site de formation :

31 Toulouse - Lycée général et technologique Marcellin Berthelot

34 Béziers - CCI Sud Formation CFA Languedoc-Roussillon - Béziers

66 Perpignan - CCI Sud Formation CFA Languedoc-Roussillon - Perpignan

82 Montauban - IFA - CFA 82

DUT Diplôme universitaire de technologie

DUT Techniques de commercialisation

31 Toulouse - Mission formation continue et apprentissage de l'université Paul Sabatier Toulouse III

Site de formation :

81 Castres - IUT Paul Sabatier de Castres (unique-ment la 2ème année)

31 Toulouse - Section d'apprentissage de l'université Jean Jaurès

Site de formation :

46 Figeac - IUT de Figeac en 2e année

34 Montpellier - CFA Régional de l'Enseignement Supérieur «Sud de France» en Languedoc Roussillon

Site de formation :

34 Béziers - IUT de Béziers

34 Montpellier - CFA Métiers de la Poste

Sites de formation :

34 Montpellier - IUT de Montpellier

34 Montpellier - IUT de Montpellier (en 1 an)

Autres titres ou diplômes

Gestionnaire d'unité commerciale option généraliste ou spécialisée (réseau Négoventis)

11 Narbonne - CCI Sud Formation CFA Languedoc-Roussillon - Narbonne (en 2 ans)

30 Alès - CCI Sud Formation CFA Languedoc-Roussillon - Alès (en 2 ans)

34 Montpellier - CCI Sud Formation - CFA Languedoc-Roussillon - Montpellier (en 2 ans)

34 Sète - CCI Sud Formation CFA Languedoc-Roussillon - Sète (en 2 ans)

48 Mende - CCI Sud Formation CFA Languedoc-Roussillon - Mende (en 2 ans)

66 Perpignan - CCI Sud Formation CFA Languedoc-Roussillon - Perpignan (en 2 ans)

12 Saint-Affrique - CFA Interprofessionnel du Sud-Aveyron ISA

Sites de formation :

12 Millau - Institut de Formation par Alternance de la CCI de l'Aveyron - site de Millau (en 2 ans)

34 Pérols - CFA Sud Tourisme Languedoc Roussillon

Site de formation :

30 Alès - CCI Sud Formation CFA Languedoc-Roussillon - Alès (en 2 ans)

65 Tarbes - CFA des Hautes-Pyrénées (École des Métiers) (en 2 ans)

Sites de formation :

65 Tarbes - École de gestion et de commerce-Négoventis (en 2 ans)

- **spécialité commerce et distribution**

- **spécialité tourisme**

65 Tarbes - Institut régional de tourisme et d'hôtellerie (en 2 ans)

- **spécialité tourisme**

82 Montauban - IFA - CFA 82 (en 2 ans)

Niveau 2 : bac + 3

Licence professionnelle

licence pro Droit, économie, gestion mention commerce et distribution

31 Toulouse - Mission formation continue et apprentissage de l'université Paul Sabatier Toulouse III

Site de formation :

31 Toulouse - Institut universitaire technologique Paul Sabatier

parcours distribution : management et gestion de rayon.

34 Pérols - CFA agroalimentaire IFRIA-Occitanie

Site de formation :

34 Montpellier - Institut Montpellier Management

parcours management et gestion de rayon - DistriSup.

licence pro Droit, économie, gestion mention commercialisation des produits alimentaires

34 Montpellier - CFA Régional de l'Enseignement Supérieur «Sud de France» en Languedoc Roussillon

Site de formation :

34 Montpellier - Institut Montpellier Management

parcours responsable commercial vins et réseaux de distribution.

licence pro Droit, économie, gestion mention gestion des achats et des approvisionnements

34 Montpellier - CFA Régional de l'Enseignement Supérieur «Sud de France» en Languedoc Roussillon

Site de formation :

34 Montpellier - IUT de Montpellier

parcours gestion des achats dans le secteur public (GASP).

Autres titres ou diplômes

Chargé de projets commerciaux et marketing à l'international (programme bachelor IMA)

34 Montpellier - CFA du Groupe Sup de Co Montpellier

Site de formation :

34 Montpellier - Montpellier Business School - Groupe Sup de Co Montpellier (en 4 ans)

possible en 3e et 4e années

Chef de projet en marketing Internet et conception de site

11 Carcassonne - CCI Sud Formation CFA Languedoc-Roussillon - Carcassonne (en 1 an)

66 Perpignan - CCI Sud Formation CFA Languedoc-Roussillon - Perpignan (en 2 ans)

Responsable de développement commercial (réseau Négoventis)

09 Saint-Paul-de-Jarrat - Institut de formation consulaire Ariège Pyrénées (en 1 an)

11 Carcassonne - CCI Sud Formation CFA Languedoc-Roussillon - Carcassonne (en 1 an)

11 Narbonne - CCI Sud Formation CFA Languedoc-Roussillon - Narbonne (en 1 an)

12 Rodez - Institut de Formation par Alternance de la CCI de l'Aveyron (en 1 an)

30 Marguerittes - CCI Sud Formation CFA Languedoc-Roussillon - Nîmes Marguerittes (en 1 an)

30 Alès - CCI Sud Formation CFA Languedoc-Roussillon - Alès (en 1 an)

34 Montpellier - CCI Sud Formation - CFA Languedoc-Roussillon - Montpellier (en 1 an)

48 Mende - CCI Sud Formation CFA Languedoc-Roussillon - Mende (en 1 an)

Sans spécialité, spécialité bois, spécialité agroalimentaire

66 Perpignan - CCI Sud Formation CFA Languedoc-Roussillon - Perpignan (en 1 an)

81 Albi - CFA IFA du Tarn (en 1 an)

82 Montauban - IFA - CFA 82 (en 1 an)

Responsable manager de la distribution (réseau Négoventis)

09 Saint-Paul-de-Jarrat - Institut de formation consulaire Ariège Pyrénées (en 1 an)

11 Narbonne - CCI Sud Formation CFA Languedoc-Roussillon - Narbonne (en 1 an)

12 Rodez - Institut de Formation par Alternance de la CCI de l'Aveyron (en 1 an)

Site de formation :

81 Albi - CFA IFA du Tarn (en 1 an)

34 Montpellier - CCI Sud Formation - CFA Languedoc-Roussillon - Montpellier (en 1 an)

46 Cahors - IFA de la CCI du Lot

Site de formation :

46 Cahors - Négoventis de Cahors (en 1 an)

81 Albi - CFA IFA du Tarn (en 1 an)

82 Montauban - IFA - CFA 82 (en 1 an)

Niveau 1 : bac + 5

Master indifférencié (recherche et professionnel)

master Droit, économie, gestion mention marketing, vente

34 Montpellier - CFA Régional de l'Enseignement Supérieur «Sud de France» en Languedoc Roussillon

Sites de formation :

34 Montpellier - Institut Montpellier Management (en 2 ans)

parcours commerce, vente dans les industries agroalimentaires (M1 et M2) avec le CFA IFRIA Occitanie.

parcours data mining et relation client (M2).

parcours management des équipes commerciales (M2).

parcours marketing stratégique des produits et des marques (M2)

parcours marketing du sport et des loisirs (M2).

parcours marketing, médias et communication (M2).

parcours commerce des vins (M2).

parcours marketing, innovation et territoires (M2).

Autre CFA gestionnaire : CFA agroalimentaire IFRIA OCCITANIE

TÉMOIGNAGE

Élodie,
étudiante/apprentie en École supérieure de commerce

« Je passe les trois premiers jours de la semaine dans les bureaux de la FNAC, et les jeudi et vendredi à l'École supérieure de commerce. Je n'ai pas eu le choix de ma spécialisation en troisième année, car celle-ci est dictée par le type d'emploi que l'on occupe. Nous avons des examens et des interrogations écrites toute l'année. Ce rythme me convient parfaitement : je peux avoir du suivi dans mon travail tout en demeurant étudiante. De plus, cette expérience me permet de réfléchir sur moi-même, sur ma motivation professionnelle. Je pense avoir un peu d'avance à ce niveau-là par rapport aux étudiants qui ne sont pas apprentis. »

Propos recueillis par Sophie Salvadori, Onisep Occitanie.



© industrieblik / Fotolia

ÉLECTRICITÉ, ÉLECTRONIQUE, ÉNERGIE

Du robot ménager au lecteur MP3, en passant par les radars... l'électronique est partout ! Une omniprésence source d'opportunités pour les jeunes diplômés, notamment dans des fonctions de recherche-développement ou de maintenance. En dépit de la crise économique, le secteur de l'énergie a longtemps affiché une bonne santé. Du côté des industries pétrolières et nucléaires, beaucoup d'incertitudes et des recrutements en baisse. Quant aux énergies renouvelables, elles restent un filon prometteur.

DIPLÔMES ET LIEUX DE FORMATION

Niveau 5 : CAP ou équivalent

CAP Certificat d'aptitude professionnelle

CAP installateur en froid et conditionnement d'air

30 Méjannes-les-Ales - BTP CFA du Gard

31 Toulouse - CFA régional du bâtiment et des travaux publics Pierre Paul Riquet

32 Pavié - École des métiers de la chambre de métiers et de l'artisanat du Gers

66 Perpignan - BTP CFA des Pyrénées-Orientales (en 1 an, 2 ans)

CAP Installateur thermique

09 Foix - CFA de la Chambre de métiers et de l'artisanat de l'Ariège (en 1 an)

11 Lézignan-Corbières - BTP CFA de l'Aude (en 1 an)

autre CFA gestionnaire : CFA des métiers territoriaux

12 Onet-le-Château - CFA Campus des Métiers et de l'Artisanat de l'Aveyron

30 Méjannes-les-Ales - BTP CFA du Gard (en 1 an, 2 ans)

autre CFA gestionnaire : CFA des métiers territoriaux

31 Toulouse - CFA régional du bâtiment et des travaux publics Pierre Paul Riquet

32 Pavié - École des métiers de la chambre de métiers et de l'artisanat du Gers

34 Montpellier - BTP CFA de l'Hérault (en 1 an, 2 ans)

autre CFA gestionnaire : CFA des métiers territoriaux

46 Cahors - CFA École des métiers du Lot - CMA du Lot (en 1 an)

48 Mende - Institut régional de formation des métiers de l'artisanat - IRFMA de la Lozère

65 Tarbes - CFA des Hautes-Pyrénées (École des Métiers) (en 1 an pour les titulaires d'un CAP installateur sanitaire)

66 Perpignan - BTP CFA des Pyrénées-Orientales (en 1 an, 2 ans)

autre CFA gestionnaire : CFA des métiers territoriaux

81 Albi - Université Régionale des Métiers et de l'Artisanat (en 1 an)

82 Montauban - CFA de Tarn et Garonne - École des métiers

CAP Préparation et réalisation d'ouvrages électriques

09 Foix - CFA de la Chambre de métiers et de l'artisanat de l'Ariège

11 Lézignan-Corbières - BTP CFA de l'Aude

autre CFA gestionnaire : CFA des métiers territoriaux

12 Onet-le-Château - CFA Campus des Métiers et de l'Artisanat de l'Aveyron

12 Saint-Affrique - CFA Interprofessionnel du Sud-Aveyron ISA

Site de formation :

12 Saint-Affrique - SEP du lycée polyvalent et des métiers de l'énergie Jean Jaurès

30 Méjannes-les-Ales - BTP CFA du Gard

31 Gourdan-Polignan - CFA du Comminges

31 Toulouse - CFA régional du bâtiment et des travaux publics Pierre Paul Riquet

31 Toulouse - CFA Aspect Midi-Pyrénées

Site de formation :

31 Toulouse - Lycée des métiers de l'électronique, de la maintenance et de la productique mécaniques Saint-Joseph

32 Pavié - École des métiers de la chambre de métiers et de l'artisanat du Gers

34 Montpellier - BTP CFA de l'Hérault

autre CFA gestionnaire : CFA des métiers territoriaux

34 Béziers - CCI Sud Formation CFA Languedoc-Roussillon - Béziers

48 Mende - Institut régional de formation des métiers de l'artisanat - IRFMA de la Lozère

65 Tarbes - CFA des Hautes-Pyrénées (École des Métiers)

66 Perpignan - BTP CFA des Pyrénées-Orientales (en 1 an, 2 ans)

autre CFA gestionnaire : CFA des métiers territoriaux

81 Albi - Université Régionale des Métiers et de l'Artisanat

82 Montauban - CFA de Tarn et Garonne - École des métiers

MC Mention complémentaire

MC Maintenance des systèmes embarqués de l'automobile

11 Carcassonne - CCI Sud Formation CFA Languedoc-Roussillon - Carcassonne

12 Onet-le-Château - CFA Campus des Métiers et de l'Artisanat de l'Aveyron

30 Marguerittes - CCI Sud Formation CFA Languedoc-Roussillon - Nîmes Marguerittes

30 Alès - CCI Sud Formation CFA Languedoc-Roussillon - Alès

31 Muret - École supérieure des Métiers de la Chambre de métiers de la Haute-Garonne

32 Pavié - École des métiers de la chambre de métiers et de l'artisanat du Gers

34 Béziers - CCI Sud Formation CFA Languedoc-Roussillon - Béziers

46 Cahors - CFA École des métiers du Lot - CMA du Lot

48 Mende - Institut régional de formation des métiers de l'artisanat - IRFMA de la Lozère

65 Tarbes - CFA des Hautes-Pyrénées (École des Métiers)

66 Rivesaltes - Institut régional de formation des métiers de l'artisanat - IRFMA des Pyrénées-Orientales

82 Montauban - CFA École des Métiers du Tarn et Garonne

MC Maintenance en équipement thermique individuel

09 Foix - CFA de la Chambre de métiers et de l'artisanat de l'Ariège

31 Toulouse - CFA régional du bâtiment et des travaux publics Pierre Paul Riquet

46 Cahors - CFA École des métiers du Lot - CMA du Lot

65 Tarbes - CFA des Hautes-Pyrénées (École des Métiers)

66 Perpignan - BTP CFA des Pyrénées-Orientales

Autres titres ou diplômes

Agent de maintenance en chauffage

31 Plaisance-du-Touch - CFA Établissement compagnonnique (en 1 an)

34 Montpellier - BTP CFA de l'Hérault (en 1 an)

Agent(e) de montage et de câblage en électronique

31 Toulouse - SA AH CRIC Association (en 1 an)

Câbleur raccordeur réseaux fibre optique

30 Nîmes - CFA de l'éducation nationale du Gard

Sites de formation :

*30 Nîmes - Lycée Jules Raimu (en 1 an)
(sous réserve d'inscription au RNCP)*

Monteur(se) de réseaux électriques aéro-souterrains

34 Montpellier - CFA des travaux publics Languedoc-Roussillon

Site de formation :

11 Castelnaudary - Section générale et technologique du LP Andréossy (en 16 mois)

TH Électricien en maintenance des systèmes automobiles

31 Toulouse - SA AH CRIC Association (en 2 ans)

Niveau 4 : bac ou équivalent

Baccalauréat professionnel

bac pro Métiers de l'électricité et de ses environnements connectés

31 Toulouse - CFA régional du bâtiment et des travaux publics Pierre Paul Riquet

31 Beauzelle - CFAI Midi-Pyrénées

31 Toulouse - Centre de Formation d'Apprentis de l'académie de Toulouse

Sites de formation :

12 Rodez - Lycée des métiers de l'industrie et de la communication Alexis Monteil (en 2 ans)

12 Saint-Affrique - SEP du lycée polyvalent et des métiers de l'énergie Jean Jaurès

31 Toulouse - Lycée des métiers du bâtiment Urbain Vitry (classe de 2nde à temps plein, classes de lère et Tale en apprentissage)

46 Cahors - SEP du lycée des métiers de l'industrie : maintenance, production, électricité et automobile G. Monnerville

81 Carmaux - SEP du lycée polyvalent Jean Jaurès

81 Mazamet - Cité scolaire de Mazamet - Lycée professionnel Marie-Antoinette Riess

32 Pavie - École des métiers de la chambre de métiers et de l'artisanat du Gers

34 Baillargues - CFAI du Languedoc Roussillon

Cette formation se prépare également sur le site d'Alès ; autre CFA gestionnaire CCI Sud Formation LR - Alès

34 Montpellier - BTP CFA de l'Hérault

bac pro Systèmes numériques option A Sécurité et sécurité des infrastructures, de l'habitat et du tertiaire

34 Baillargues - CFAI du Languedoc Roussillon

bac pro Systèmes numériques option C Réseaux informatiques et systèmes communicants

31 Beauzelle - CFAI Midi-Pyrénées

34 Baillargues - CFAI du Languedoc Roussillon

bac pro Technicien de maintenance des systèmes énergétiques et climatiques

30 Nîmes - CFA Emmanuel d'Alzon

31 Toulouse - Centre de Formation d'Apprentis de l'académie de Toulouse

Sites de formation :

31 Muret - Section d'Enseignement Professionnel du LPO Charles de Gaulle

65 Aureilhan - Lycée des métiers de l'habitat, de l'énergie et de l'automobile Sixte Vignon (en 2 ans)

bac pro Technicien du froid et du conditionnement d'air

30 Nîmes - CFA Emmanuel d'Alzon

31 Beauzelle - CFAI Midi-Pyrénées

31 Toulouse - Centre de Formation d'Apprentis de l'académie de Toulouse

Site de formation :

46 Souillac - SEP du lycée polyvalent et des métiers construction et énergétique bâtiment Louis Vicat

32 Pavie - École des métiers de la chambre de métiers et de l'artisanat du Gers

bac pro Technicien en installation des systèmes énergétiques et climatiques

11 Castelnaudary - Section d'apprentissage du lycée des métiers François Andréossy

Site de formation :

11 Castelnaudary - Lycée professionnel François Andréossy (en 2 ans)

31 Colomiers - CFA des Compagnons du Devoir de Midi-Pyrénées - site de Colomiers

31 Toulouse - CFA régional du bâtiment et des travaux publics Pierre Paul Riquet

31 Toulouse - Centre de Formation d'Apprentis de l'académie de Toulouse

Sites de formation :

09 Saint-Girons - Lycée des métiers du bâtiment, de l'habitat dans le développement durable A. Bergès

12 Rodez - Lycée des métiers de l'industrie et de la communication Alexis Monteil (en 2 ans)

65 Aureilhan - Lycée des métiers de l'habitat, de l'énergie et de l'automobile Sixte Vignon (en 2 ans)

32 Pavie - École des métiers de la chambre de métiers et de l'artisanat du Gers

34 Baillargues - CFA des Compagnons du Devoir et du Tour de France - site de Baillargues

BP Brevet professionnel

BP Installateur, dépanneur en froid et conditionnement d'air

66 Perpignan - BTP CFA des Pyrénées-Orientales

BP Installations et équipements électriques

11 Lézignan-Corbières - BTP CFA de l'Aude

30 Méjannes-les-Ales - BTP CFA du Gard

autre CFA gestionnaire : CFA des métiers territoriaux

31 Toulouse - CFA régional du bâtiment et des travaux publics Pierre Paul Riquet

34 Montpellier - BTP CFA de l'Hérault

autre CFA gestionnaire : CFA des métiers territoriaux

48 Mende - Institut régional de formation des métiers de l'artisanat - IRFMA de la Lozère

66 Perpignan - BTP CFA des Pyrénées-Orientales

autre CFA gestionnaire : CFA des métiers territoriaux

81 Albi - Université Régionale des Métiers et de l'Artisanat

82 Montauban - CFA École des Métiers du Tarn et Garonne

BP Monteur en installations du génie climatique et sanitaire

12 Onet-le-Château - CFA Campus des Métiers et de l'Artisanat de l'Aveyron

30 Méjannes-les-Ales - BTP CFA du Gard

31 Toulouse - CFA régional du bâtiment et des travaux publics Pierre Paul Riquet

31 Toulouse - Centre de Formation d'Apprentis de l'académie de Toulouse

Sites de formation :

31 Gourdan-Polignan - Lycée des métiers des travaux publics et du bâtiment Paul Mathou

81 Castres - Lycée professionnel du bâtiment Le Sidobre

34 Montpellier - BTP CFA de l'Hérault

46 Cahors - CFA École des métiers du Lot - CMA du Lot

66 Perpignan - BTP CFA des Pyrénées-Orientales

82 Montauban - CFA École des Métiers du Tarn et Garonne

MC Mention complémentaire

MC Technicien en énergies renouvelables option A : énergie électrique

31 Toulouse - Centre de Formation d'Apprentis de l'académie de Toulouse

Site de formation :

65 Tarbes - Lycée des métiers de l'industrie : matériels, production, électricité Jean Dupuy

34 Montpellier - BTP CFA de l'Hérault

66 Perpignan - BTP CFA des Pyrénées-Orientales

MC Technicien en énergies renouvelables option B : énergie thermique

31 Toulouse - Centre de Formation d'Apprentis de l'académie de Toulouse

Sites de formation :

31 Muret - Section d'Enseignement Professionnel du LPO Charles de Gaulle

65 Aureilhan - Lycée des métiers de l'habitat, de l'énergie et de l'automobile Sixte Vignon

34 Montpellier - BTP CFA de l'Hérault

66 Perpignan - BTP CFA des Pyrénées-Orientales

Autres titres ou diplômes

Technicien d'intervention en froid et équipement de cuisines professionnelles

30 Nîmes - CFA Emmanuel d'Alzon

Technicien(ne) d'assistance en informatique

31 Toulouse - SA AH CRIC Association

Monteur technicien réseaux électriques (niveau IV)

31 Toulouse - Centre de Formation d'Apprentis de l'académie de Toulouse

Site de formation :

32 Samatan - Lycée des métiers des réseaux, de l'industrie et du commerce Clément Ader (en 12 mois)

Technicien réseaux et services très haut débit

30 Nîmes - CFA de l'éducation nationale du Gard

Site de formation :

30 Nîmes - Lycée professionnel Jules Raimu (sous réserve d'inscription au RNCP)

34 Béziers - CCI Sud Formation CFA Languedoc-Roussillon - Béziers

Vendeur de l'électrodomestique et du multimédia

34 Montpellier - CCI Sud Formation - CFA Languedoc-Roussillon - Montpellier

Niveau 3 : bac + 2

BTS Brevet de technicien supérieur

BTS Electrotechnique

12 Saint-Affrique - CFA Interprofessionnel du Sud-Aveyron ISA

Site de formation :

12 Saint-Affrique - Lycée polyvalent Jean Jaurès

31 Toulouse - CFA régional du bâtiment et des travaux publics Pierre Paul Riquet

31 Beauzelle - CFAI Midi-Pyrénées

31 Toulouse - Centre de Formation d'Apprentis de l'académie de Toulouse

Sites de formation :

09 Mirepoix - Lycée Polyvalent de Mirepoix

31 Toulouse - Lycée polyvalent Déodat de Séverac

46 Cahors - Lycée polyvalent Gaston Monnerville

81 Albi - Lycée général et technologique Louis Rascol

34 Baillargues - CFAI du Languedoc Roussillon

Site de formation : 66 Perpignan - Lycée Pablo

Picasso (voie générale et technologique) recrutement 1 année sur 2 (2017, 2019)

BTS Fluides, énergies, domotique option A génie climatique et fluidique

30 Nîmes - CFA de l'éducation nationale du Gard

Site de formation :

30 Nîmes - Lycée Frédéric Mistral

31 Toulouse - Centre de Formation d'Apprentis de l'académie de Toulouse

Sites de formation :

46 Souillac - Lycée polyvalent Louis Vicat

65 Aureilhan - Lycée des métiers de l'habitat, de l'énergie et de l'automobile Sixte Vignon

32 Pavie - École des métiers de la chambre de métiers et de l'artisanat du Gers

66 Perpignan - BTP CFA des Pyrénées-Orientales

BTS Fluides, énergies, domotique option B froid et conditionnement d'air

30 Nîmes - CFA Emmanuel d'Alzon

31 Beauzelle - CFAI Midi-Pyrénées

31 Toulouse - Centre de Formation d'Apprentis de l'académie de Toulouse

Site de formation :

46 Souillac - Lycée polyvalent Louis Vicat

32 Pavie - École des métiers de la chambre de métiers et de l'artisanat du Gers

BTS Fluides, énergies, domotique option C domotique et bâtiments communicants

31 Toulouse - Centre de Formation d'Apprentis de l'académie de Toulouse

Site de formation :

65 Aureilhan - Lycée des métiers de l'habitat, de l'énergie et de l'automobile Sixte Vignon

81 Albi - Université Régionale des Métiers et de l'Artisanat

BTS Services informatiques aux organisations option A solutions d'infrastructure, systèmes et réseaux

31 Blagnac - CFA commerce et services

31 Toulouse - Centre de Formation d'Apprentis de l'académie de Toulouse

Site de formation :

65 Tarbes - Lycée général et technologique Marie Curie

34 Baillargues - CFAI du Languedoc Roussillon

BTS Services informatiques aux organisations option B solutions logicielles et applications métiers

31 Toulouse - Centre de Formation d'Apprentis de l'académie de Toulouse

Site de formation :

65 Tarbes - Lycée général et technologique Marie Curie

34 Baillargues - CFAI du Languedoc Roussillon

BTS Systèmes numériques option B électronique et communications

31 Beauzelle - CFAI Midi-Pyrénées

31 Toulouse - Centre de Formation d'Apprentis de l'académie de Toulouse

Sites de formation :

81 Albi - Lycée général et technologique Louis Rascol

82 Montauban - Lycée général et technologique Antoine Bourdelle

34 Baillargues - CFAI du Languedoc Roussillon

DUT Diplôme universitaire de technologie

DUT Génie électrique et informatique industrielle

31 Toulouse - Mission formation continue et apprentissage de l'université Paul Sabatier Toulouse III

Site de formation :

31 Toulouse - Institut universitaire technologique Paul Sabatier (possibilité d'une 2e année en apprentissage)

34 Montpellier - CFA régional de l'enseignement supérieur «Sud de France» en Languedoc Roussillon.

Site de formation :

30 Nîmes - IUT de Nîmes (apprentissage possible en 2e année)

DUT Informatique

31 Toulouse - Section d'apprentissage de l'université Jean Jaurès

Site de formation :

31 Blagnac - IUT de Blagnac (uniquement la 2e année)

DUT Réseaux et télécommunications

31 Toulouse - Section d'apprentissage de l'université Jean Jaurès

Site de formation :

31 Blagnac - IUT de Blagnac

uniquement la 2e année

34 Montpellier - CFA Régional de l'Enseignement Supérieur «Sud de France» en Languedoc Roussillon

Site de formation :

34 Béziers - IUT de Béziers (apprentissage possible en 2e année)

DUT Statistique et informatique décisionnelle

34 Montpellier - CFA régional de l'enseignement supérieur en Languedoc Roussillon, Sud de France Site de formation :

11 Carcassonne - IUT de Perpignan antenne de Carcassonne (apprentissage possible en 2e année)

BM Brevet de maîtrise

BM Installateur des systèmes de génie climatique

34 Montpellier - Institut Régional de formation aux métiers de l'Artisanat - IRFMA de l'Hérault (en 2 ans)

46 Cahors - CFA École des métiers du Lot - CMA du Lot (en 2 ans)

BM Installateur en équipements électriques

34 Montpellier - Institut Régional de formation aux métiers de l'Artisanat - IRFMA de l'Hérault (en 2 ans)

BM Installateur sanitaire

34 Baillargues - CFA des Compagnons du Devoir - site de Baillargues (en 2 ans)

Autres titres ou diplômes

Technicien(ne) supérieur(e) de support en informatique

31 Toulouse - SA AH CRIC Association (en 2 ans)

Chargé d'exploitation en réseaux et télécoms

34 Béziers - CCI Sud Formation CFA Languedoc-Roussillon - Béziers (en 2 ans)

Chargé de projet bureau d'études très haut débit

30 Nîmes - CFA de l'éducation nationale du Gard
Site de formation :
30 Nîmes - Lycée professionnel Jules Raimu (sous réserve d'inscription au RNCP)

Intégrateur de médias interactifs

11 Carcassonne - CCI Sud Formation CFA Languedoc-Roussillon - Carcassonne (en 2 ans)

Niveau 2 : bac + 3

Licence

licence Sciences, technologies, santé mention informatique

31 Toulouse - Mission formation continue et apprentissage de l'université Paul Sabatier Toulouse III
Site de formation :

31 Toulouse - Faculté des sciences et ingénierie - Université Toulouse III

parcours informatique réseaux et télécommunications (L3).

Licence professionnelle

licence pro Droit, économie, gestion mention métiers du numérique : conception, rédaction et réalisation web

34 Montpellier - CFA Régional de l'Enseignement Supérieur «Sud de France» en Languedoc Roussillon

Site de formation :

48 Mende - Institut d'administration des entreprises de Perpignan

parcours communications numériques et e-activités.

licence pro Sciences humaines et sociales mention métiers de l'informatique : applications web

34 Montpellier - CFA Régional de l'Enseignement Supérieur «Sud de France» en Languedoc Roussillon

Site de formation :

11 Carcassonne - IUT de Perpignan antenne de Carcassonne

parcours système d'information géographique orienté web.

licence pro Sciences et Technologie des énergies Renouvelables - Systèmes Électriques mention : maîtrise de l'énergie, électricité, développement durable

31 Toulouse - CFA de l'académie de Toulouse

Site de formation :

65 Tarbes - IUT de Tarbes

licence pro Sciences, technologies, santé mention maîtrise de l'énergie, électricité, développement durable

34 Montpellier - CFA Régional de l'Enseignement Supérieur «Sud de France» en Languedoc Roussillon

Site de formation :

34 Montpellier - IUT de Montpellier

parcours gestion et efficacité énergétique des bâtiments (BEPOS).

licence pro Sciences, technologies, santé mention métiers de l'électricité et de l'énergie

81 Albi - Section d'apprentissage de l'INU Champollion

Sites de formation :

12 Saint-Affrique - Lycée polyvalent Jean Jaurès

parcours éclairage public et réseaux d'énergie.

81 Albi - Département de sciences, technologies, santé (INU Jean-François Champollion)

parcours éclairage public et réseaux d'énergie.

licence pro Sciences, technologies, santé mention métiers de l'électronique : fabrication de cartes et sous-ensembles électroniques

31 Toulouse - Mission formation continue et apprentissage de l'université Paul Sabatier Toulouse III

Sites de formation :

31 Toulouse - Faculté des sciences et ingénierie - Université Toulouse III

Université Toulouse III

parcours conception et production de systèmes électroniques (CPSE) - les cours ont lieu au lycée Bourdelle à Montauban

82 Montauban - Lycée général et technologique Antoine Bourdelle

parcours conception et production de systèmes électronique (CPSE).

licence pro Sciences, technologies, santé mention métiers de l'énergétique, de l'environnement et du génie climatique

31 Toulouse - Centre de Formation d'Apprentis de l'académie de Toulouse

Site de formation :

65 Tarbes - IUT de Tarbes

parcours systèmes thermiques, efficacité énergétique, énergies renouvelables (STEEER).

licence pro Sciences, technologies, santé mention métiers de l'informatique : administration et sécurité des systèmes et des réseaux

66 Perpignan - CCI Sud Formation CFA Languedoc-Roussillon - Perpignan

Site de formation :

66 Perpignan - Institut méditerranéen d'informatique et robotique

licence pro Sciences, technologies, santé mention métiers de l'informatique : conception, développement et test de logiciels

31 Toulouse - Section d'apprentissage de l'université Jean Jaurès

Site de formation :

31 Blagnac - IUT de Blagnac

parcours analyste programmeur de systèmes informatiques ouverts (APSIO).

licence pro Sciences, technologies, santé mention métiers des réseaux informatiques et télécommunications

31 Toulouse - Section d'apprentissage de l'université Jean Jaurès

Site de formation :

31 Blagnac - IUT de Blagnac

parcours réseaux informatiques mobilité et sécurité (RIMS).

34 Montpellier - CFA Régional de l'Enseignement Supérieur «Sud de France» en Languedoc Roussillon

Site de formation :

34 Béziers - IUT de Béziers

parcours administration et sécurité des réseaux (ASUR).

parcours intégration des systèmes voix et données (ISVD)

licence pro Sciences, technologies, santé mention métiers du numérique : conception, rédaction et réalisation web

31 Toulouse - Mission formation continue et apprentissage de l'université Paul Sabatier Toulouse III

Site de formation :

81 Castres - IUT Paul Sabatier de Castres

parcours communication digitale et webmastering (Com2web).

licence pro Sciences, technologies, santé Métiers de l'informatique : systèmes d'information et gestion des bases de données

31 Toulouse - Mission formation continue et apprentissage de l'université Paul Sabatier Toulouse III

Site de formation :

31 Toulouse - Institut universitaire technologique Paul Sabatier

parcours gestion et traitement informatique de données massives (GTIDM).

34 Montpellier - CFA Régional de l'Enseignement Supérieur «Sud de France» en Languedoc Roussillon

Site de formation :

34 Montpellier - IUT de Montpellier (en 1 an)

parcours progiciels et systèmes de gestion intégrés (PSGI).

Autres titres ou diplômes

Concepteur développeur des systèmes d'informations

66 Perpignan - CCI Sud Formation CFA Languedoc-Roussillon - Perpignan (en 1 an)

Concepteur et développeur de solutions mobiles

66 Perpignan - CCI Sud Formation CFA Languedoc-Roussillon - Perpignan

Site de formation :

66 Perpignan - Institut méditerranéen d'informatique et robotique (en 1 an)

Niveau 1 : bac + 5

Diplôme d'ingénieur

diplôme d'ingénieur de l'École nationale supérieure des mines d'Alès spécialités informatique et réseaux, et mécatronique

30 Alès - CFA de l'École Nationale Supérieure des Mines d'Alès

Sites de formation :

30 Alès - École Nationale Supérieure des Mines d'Alès (en 3 ans) 40 places

diplôme d'ingénieur de l'École polytechnique de l'université de Montpellier spécialités électronique et informatique industrielle, et informatique

34 Montpellier - CFA Régional de l'Enseignement Supérieur «Sud de France» en Languedoc Roussillon

Site de formation :

34 Montpellier - École polytechnique universitaire de Montpellier (en 5 ans) - option systèmes embarqués

diplôme d'ingénieur de l'ENS d'électrotechnique d'électronique d'informatique d'hydraulique et des télécommunications de l'INP de Toulouse spécialités électronique, génie électrique et informatique et réseaux

31 Toulouse - CFA MIDISUP - M.R.V.

Site de formation :

31 Toulouse - ENS d'électrotechnique, électronique, informatique, hydraulique, télécommunications (en 3 ans)

diplôme d'ingénieur de l'Institut d'ingénierie informatique de Limoges en partenariat avec l'ITII Midi-Pyrénées

31 Beauzelle - CFAI Midi-Pyrénées

Sites de formation :

12 Rodez - École d'Ingénieurs en Informatique (3iL-ITII) (en 3 ans)

Formation d'ingénieur en partenariat sans spécialité avec 3iL Limoges

12 Rodez - Institut d'ingénierie informatique (en 3 ans)

diplôme d'ingénieur de l'Institut national universitaire Jean-François Champollion spécialité informatique pour la santé

31 Toulouse - CFA MIDISUP - M.R.V.

Site de formation :

81 Castres - École d'ingénieur informatique et systèmes d'information pour la santé (en 5 ans) - apprentissage possible les 3 ans du cycle d'ingénieur

3 ans (cycle ingénieur) 106 places ouvertes chaque année pour l'ensemble des écoles ISEN.

diplôme d'ingénieur de l'Institut supérieur d'électronique et du numérique du Groupe HEI-ISA-ISEN

59 Villeneuve d'Ascq - Formasup - CFA du supérieur

Site de formation :

30 Nîmes - Institut supérieur de l'électronique et du numérique (en 5 ans)

3 ans (cycle ingénieur) 106 places ouvertes chaque année pour l'ensemble des écoles ISEN.

diplôme d'ingénieur de Télécom Bretagne de l'Institut Mines-Télécom spécialité réseaux et télécommunications en partenariat avec l'ITII Bretagne

22 Plérin - CFA de l'industrie de Bretagne (antenne de Plérin)

Site de formation :

31 Toulouse - École nationale supérieure Mines-Télécom Atlantique Bretagne Pays de la Loire (en 3 ans)

diplôme d'ingénieur du CESI spécialité systèmes électriques et électroniques embarqués en partenariat avec l'ITII Midi-Pyrénées

31 Beauzelle - CFAI Midi-Pyrénées

Site de formation :

31 Labège - École d'ingénieurs du centre d'études supérieures industrielles de Toulouse (en 3 ans)

Formation d'ingénieur en partenariat

Master indifférencié (recherche et professionnel)

master Droit, économie, gestion mention management des systèmes d'information

34 Montpellier - CFA Régional de l'Enseignement Supérieur en Languedoc Roussillon «Sud de France»

Site de formation :

34 Montpellier - Institut d'administration des entreprises (en 2 ans)

parcours e-marketing (M1 et M2).

parcours consulting et management des systèmes d'information (M1 et M2).

parcours systèmes d'information et ressources humaines (M1 et M2).

parcours systèmes d'information et contrôle de gestion (M1 et M2).

parcours ingénieur d'affaires en technologies de l'information (M2).

parcours consulting et management des systèmes d'information option consultant en stratégie de la relation client (M1 et M2)

Autre CFA gestionnaire : CFA Formaposte Méditerranée

master Sciences, technologies, santé mention énergie

34 Montpellier - CFA Régional de l'Enseignement Supérieur «Sud de France» en Languedoc Roussillon

Site de formation :

66 Perpignan - UFR des sciences exactes et expérimentales (en 2 ans)

parcours matériaux et procédés solaires (M1).

master Sciences, technologies, santé mention informatique des organisations spécialité informatique collaborative en entreprise

31 Toulouse - SA Université Toulouse II Jean-Jaurès

Site de formation :

31 Toulouse - UFR de sciences, espaces, sociétés (en 2 ans)

Autres titres ou diplômes

Chef de projet informatique et robotique

66 Perpignan - CCI Sud Formation CFA Languedoc-Roussillon - Perpignan

Site de formation :

66 Perpignan - Institut méditerranéen d'informatique et robotique (en 3 ans)



GESTION, ADMINISTRATION, COMMUNICATION

© Grégoire Maisonneuve / Onisep

Clé du développement de l'entreprise, les métiers de la gestion, de l'administration et de la comptabilité ne connaissent pas la crise. Avec des réglementations en constante évolution, les entreprises ne peuvent se passer de ces professionnels. De niveau bac à bac +5, ils connaissent de belles évolutions de carrière.

DIPLÔMES ET LIEUX DE FORMATION

Niveau 5 : CAP ou équivalent

Titres professionnels

Agent administratif

31 Toulouse - SA AH CRIC Association (en 1 an)

Agent d'accueil et d'information

31 Toulouse - SA AH CRIC Association (en 2 ans)

Niveau 4 : bac ou équivalent

Baccalauréat professionnel

bac pro Gestion-administration

31 Blagnac - CFA commerce et services

34 Montpellier - CFA de l'éducation nationale de l'Hérault

Sites de formation :

34 Castelnaud-le-Lez - Lycée Georges Pompidou (voie professionnelle)

34 Lunel - Lycée Louis Feuillade (voie professionnelle)

Autres titres ou diplômes

Comptable assistant(e)

31 Toulouse - SA AH CRIC Association (en 1 an)

Secrétaire assistant(e)

31 Toulouse - SA AH CRIC Association (en 18 mois)

Secrétaire comptable

31 Toulouse - Centre de Formation d'Apprentis de l'Académie de Toulouse

Site de formation :

65 Tarbes - Greta Midi-Pyrénées Sud - Agence de Tarbes (en 18 mois)

31 Toulouse - SA AH CRIC Association (en 18 mois)

Secrétaire-assistant(e) médico-social(e)

31 Toulouse - SA AH CRIC Association (en 1 an)

Assistant(e) de dirigeant(e) d'entreprise artisanale

30 Nîmes - Institut régional de formation des métiers de l'artisanat - IRFMA du Gard (en 2 ans)

34 Montpellier - Institut Régional de formation aux métiers de l'Artisanat - IRFMA de l'Hérault (en 1 an)

Niveau 3 : bac + 2

BTS Brevet de technicien supérieur

BTS Assistant de gestion de PME PMI (diplôme à référentiel commun européen)

09 Saint-Paul-de-Jarrat - Institut de formation consulaire Ariège Pyrénées

11 Carcassonne - CCI Sud Formation CFA Languedoc-Roussillon - Carcassonne

12 Rodez - Institut de Formation par Alternance de la CCI de l'Aveyron

30 Marguerittes - CCI Sud Formation CFA Languedoc-Roussillon - Nîmes Marguerittes

31 Blagnac - Campus IGS Alternance

31 Toulouse - Centre de Formation d'Apprentis de l'Académie de Toulouse

Site de formation :

31 Saint-Gaudens - Lycée général et technologique de Bagatelle

81 Albi - CFA IFA du Tarn

82 Montauban - IFA - CFA 82

BTS Assistant de manager

30 Marguerittes - CCI Sud Formation CFA Languedoc-Roussillon - Nîmes Marguerittes

autre CFA gestionnaire : CFA des métiers territoriaux

31 Blagnac - Campus IGS Alternance

BTS Assurance

31 Toulouse - Centre de Formation d'Apprentis de l'Académie de Toulouse

Sites de formation :

31 Toulouse - Lycée général et technologique Ozenne

65 Tarbes - Lycée général et technologique Marie Curie

BTS Banque, conseiller de clientèle (particuliers)

31 Labège - CFA des métiers de la banque et de la finance

34 Montpellier - CFA Métiers de la Poste

Sites de formation :

11 Narbonne - Lycée Louise Michel (voie générale et technologique) - 3 mois d'expérience professionnelle sont exigés pour intégrer la formation

30 Nîmes - Lycée Ernest Hemingway (voie générale et technologique)

34 Montpellier - CCI Sud Formation - CFA Languedoc-Roussillon - Montpellier

66 Perpignan - CCI Sud Formation CFA Languedoc-Roussillon - Perpignan

BTS Comptabilité et gestion

31 Blagnac - CFA commerce et services

31 Toulouse - Centre de Formation d'Apprentis de l'Académie de Toulouse

Site de formation :

65 Tarbes - Lycée général et technologique Marie Curie

BTS Professions immobilières

66 Perpignan - CCI Sud Formation CFA Languedoc-Roussillon - Perpignan

BTSA Brevet de technicien supérieur agricole

BTSA Développement, animation des territoires ruraux

46 Gramat - CFAA-CFPPA du Lot

Site de formation :

46 Lacapelle-Marival - CFAA-CFPPA du Lot (Annexe de Lacapelle-Marival)

DUT Diplôme universitaire de technologie

DUT Gestion des entreprises et des administrations option gestion comptable et financière

34 Montpellier - CFA Régional de l'Enseignement Supérieur «Sud de France» en Languedoc Roussillon

Site de formation :

34 Montpellier - IUT de Montpellier

DUT Gestion des entreprises et des administrations *option gestion et management des organisations*

31 Toulouse - Mission formation continue et apprentissage de l'université Paul Sabatier Toulouse III

Site de formation :

32 Auch - IUT Paul Sabatier d'Auch - apprentissage possible en 2ème année

31 Toulouse - CFA MIDISUP - M.R.V.

Site de formation :

12 Rodez - UT - IUT de Rodez - apprentissage possible en 2ème année

34 Montpellier - CFA Régional de l'Enseignement Supérieur «Sud de France» en Languedoc Roussillon

Site de formation :

30 Nîmes - IUT de Nîmes

Autres titres ou diplômes

Gestionnaire de paie

30 Marguerittes - CCI Sud Formation CFA Languedoc-Roussillon - Nîmes Marguerittes (en 1 an)

31 Toulouse - Centre de Formation d'Apprentis de l'académie de Toulouse

Site de formation :

65 Tarbes - Greta Midi-Pyrénées Sud - Agence de Tarbes (en 2 ans)

Assistant(e) de direction

34 Montpellier - CCI Sud Formation - CFA Languedoc-Roussillon - Montpellier (en 2 ans)

66 Perpignan - CCI Sud Formation CFA Languedoc-Roussillon - Perpignan (en 2 ans)

Entrepreneur de petite entreprise

31 Muret - École supérieure des Métiers de la Chambre de métiers de la Haute-Garonne (en 2 ans)

Niveau 2 : bac + 3

Licence

licence Droit, économie, gestion *mention droit*

31 Toulouse - CFA MIDISUP - M.R.V.

Site de formation :

31 Toulouse - Faculté de droit et science politique (en 3 ans)

parcours juriste d'entreprise (L3) (capacité limitée).

licence Droit, économie, gestion *mention gestion*

34 Pérols - CFA Agroalimentaire IFRIA Occitanie

Site de formation :

34 Montpellier - Institut Montpellier Management (en 12 mois)

parcours [commerce, vente, agroalimentaire (L3)]

licence Sciences, technologies, santé *mention sciences et technologies*

34 Montpellier - CFA Régional de l'Enseignement Supérieur «Sud de France» en Languedoc Roussillon

Site de formation :

34 Montpellier - Institut d'administration des entreprises (en 1 an)

parcours management des technologies multi-média (L3).

en partenariat avec le lycée Jean Monnet de Montpellier.

licence Droit, économie, gestion *mention administration publique*

34 Montpellier - CFA régional de l'enseignement supérieur en Languedoc Roussillon, Sud de France

Site de formation :

34 Montpellier - Institut de préparation à l'administration générale IPAG (en 1 an)

uniquement en L3

Licence professionnelle

licence pro Droit, économie, gestion *mention assurance, banque, finance : chargé de clientèle*

31 Labège - CFA des métiers de la banque et de la finance

Site de formation :

31 Toulouse - Institut d'administration des entreprises *parcours chargé de clientèle, particuliers.*

34 Montpellier - CFA DIFCAM banque et assurances

Site de formation :

34 Montpellier - IUT de Montpellier

parcours conseiller commercial sur le marché des particuliers.

81 Albi - CFA DIFCAM Banque et assurance (DIFCAM)

Sites de formation :

31 Toulouse - Institut universitaire technologique Paul Sabatier (en 1 an)

parcours chargé de clientèle, particuliers.

81 Albi - Département de droit et économie (INU Jean-François Champollion)

parcours chargé de clientèle, particuliers.

licence pro Droit, économie, gestion *mention management et gestion des organisations*

34 Montpellier - CFA Régional de l'Enseignement Supérieur «Sud de France» en Languedoc Roussillon

Sites de formation :

30 Nîmes - Département de droit, économie et gestion

parcours management durable des organisations.

30 Nîmes - IUT de Nîmes

parcours management des organisations de sports et de loisirs.

34 Montpellier - Institut Montpellier Management

parcours management des PME et TPE.

66 Perpignan - IUT de Perpignan

parcours gestion des petites organisations durables.

46 Cahors - CFA École des métiers du Lot - CMA du Lot

81 Albi - Université Régionale des Métiers et de l'Artisanat (en 1 an)

Site de formation :

81 Albi - Département de droit et économie (INU Jean-François Champollion) (en 1 an)

parcours management et gestion des entreprises artisanales.

82 Montauban - IFA - CFA 82

Site de formation :

31 Toulouse - Institut d'administration des entreprises *parcours logistique et achats industriels.*

parcours gestion des ressources humaines en PME.

licence pro Droit, économie, gestion *mention métiers de la gestion et de la comptabilité : comptabilité et paie*

34 Montpellier - CFA Régional de l'Enseignement Supérieur «Sud de France» en Languedoc Roussillon

Site de formation :

34 Montpellier - Institut Montpellier Management *parcours gestion de la paie et du social.*

82 Montauban - IFA - CFA 82

Site de formation :

31 Toulouse - Institut d'administration des entreprises (en 1 an)

parcours collaborateur social et financier.

licence pro Droit, économie, gestion *mention métiers de la gestion et de la comptabilité : gestion comptable et financière*

34 Montpellier - CFA Régional de l'Enseignement Supérieur «Sud de France» en Languedoc Roussillon

Site de formation :

66 Perpignan - IUT de Perpignan

parcours collaborateur comptable et financier.

licence pro Droit, économie, gestion *mention métiers de la gestion et de la comptabilité : responsable de portefeuille clients en cabinet d'expertise*

34 Montpellier - CFA Régional de l'Enseignement Supérieur «Sud de France» en Languedoc Roussillon

Sites de formation :

11 Narbonne - Lycée Louise Michel (voie générale et technologique)

parcours assistant comptable.

34 Montpellier - Institut Montpellier Management

parcours assistant comptable.

licence pro Droit, économie, gestion *mention métiers de la GRH : assistant*

34 Montpellier - CFA Régional de l'Enseignement Supérieur «Sud de France» en Languedoc Roussillon

Site de formation :

34 Montpellier - IUT de Montpellier

parcours rémunération, temps de travail et administration du personnel.

licence pro Droit, économie, gestion *mention métiers de l'entrepreneuriat*

34 Montpellier - CFA Régional de l'Enseignement Supérieur «Sud de France» en Languedoc Roussillon

Sites de formation :

30 Nîmes - IUT de Nîmes

parcours management de projets innovants.
34 Montpellier - Institut Montpellier Management
parcours création et reprise d'entreprise.

licence pro Droit, économie, gestion mention organisation et gestion des établissements hôteliers et de restauration

34 Montpellier - CFA Régional de l'Enseignement Supérieur «Sud de France» en Languedoc Roussillon

Site de formation :

34 Montpellier - Institut Montpellier Management
parcours management des unités de restauration.

parcours management et animation des hébergements touristiques

licence pro Droit, économie, gestion mention activités juridiques : assistant juridique

34 Montpellier - CFA Régional de l'Enseignement Supérieur «Sud de France» en Languedoc Roussillon

Site de formation :

34 Montpellier - UFR de droit et science politique (en 1 an)

Autres titres ou diplômes

Diplôme de comptabilité et de gestion

31 Toulouse - CFA de l'école supérieure de commerce

Sites de formation :

31 Balma - Toulouse Business School (en 2 ans)

31 Toulouse - Toulouse Business School (en 2 ans)

34 Montpellier - CFA Régional de l'Enseignement Supérieur «Sud de France» en Languedoc Roussillon

Sites de formation :

30 Saint-Christol-lès-Alès - Lycée Jacques Prévert (voie générale et technologique) (en 3 ans)

34 Montpellier - Institut Montpellier Management (en 3 ans)

66 Perpignan - Lycée François Arago (en 3 ans)

Diplôme de l'École de gestion et de commerce (EGC)

82 Montauban - IFA - CFA 82

Sites de formation :

12 Rodez - École de gestion et de commerce de Midi-Pyrénées - campus de Rodez (possible en 3ème année)

65 Tarbes - École de gestion et de commerce de Midi-Pyrénées - campus de Tarbes (possible en 3ème année)

82 Montauban - École de gestion et de commerce de Midi-Pyrénées - campus de Montauban (possible en 3ème année)

Responsable en gestion et développement d'entreprise (ESAM-groupe IGS)

31 Blagnac - Campus IGS Alternance (en 2 ans)

Responsable en management d'unité et de projet

34 Montpellier - CFA Métiers de la Poste

Site de formation :

34 Montpellier - CESI (en 15 mois)

Responsable ressources humaines (CESI)

34 Montpellier - CFA Métiers de la Poste

Site de formation :

34 Montpellier - CESI (en 2 ans)

Niveau 1 : bac + 5

Diplôme d'école de commerce visé de niveau bac + 4 ou 5

Diplôme de l'École supérieure de commerce de Montpellier

34 Montpellier - CFA du Groupe Sup de Co Montpellier

Site de formation :

CFA de Montpellier Business School (Groupe Sup de Co)

possible en 1re et 2e années, obligatoire en 3e année (apprentissage ou contrat de professionnalisation) sauf pour les étudiants préparant un double diplôme

Diplôme de l'École supérieure de commerce de Toulouse

31 Toulouse - CFA de l'école supérieure de commerce

Sites de formation :

31 Balma - Toulouse Business School (possible en 2ème et 3ème années)

31 Toulouse - Toulouse Business School ((possible en 2ème et 3ème années)

Master indifférencié (recherche et professionnel)

master Droit, économie, gestion mention comptabilité, contrôle, audit

34 Montpellier - CFA Régional de l'Enseignement Supérieur «Sud de France» en Languedoc Roussillon

Site de formation :

34 Montpellier - Institut Montpellier Management (en 2 ans)

parcours comptabilité, contrôle, audit (M1 et M2).

master Droit, économie, gestion mention contrôle de gestion et audit organisationnel

34 Montpellier - CFA Régional de l'Enseignement Supérieur «Sud de France» en Languedoc Roussillon

Site de formation :

34 Montpellier - Institut Montpellier Management (en 2 ans)

parcours audit et contrôle interne (M1 et M2).

parcours contrôle de gestion et systèmes d'information décisionnels (M1 et M2)

master Droit, économie, gestion mention entrepreneuriat et management de projets

34 Montpellier - CFA Régional de l'Enseignement Supérieur «Sud de France» en Languedoc Roussillon

Site de formation :

34 Montpellier - Institut Montpellier Management (en 2 ans)

parcours accompagnement entrepreneurial (M2).

master Droit, économie, gestion mention finance

31 Labège - CFA des métiers de la banque et de la finance

Site de formation :

31 Toulouse - Institut d'administration des entreprises (en 1 an)

parcours finance (M1).

34 Montpellier - CFA Régional de l'Enseignement Supérieur «Sud de France» en Languedoc Roussillon

Site de formation :

34 Montpellier - Institut Montpellier Management (en 2 ans)

parcours finance (M1 et M2).

master Droit, économie, gestion mention finances publiques

34 Montpellier - CFA Régional de l'Enseignement Supérieur «Sud de France» en Languedoc Roussillon

Site de formation :

34 Montpellier - UFR de droit et science politique (en 2 ans)

parcours finances publiques et fiscalité (M2).

master Droit, économie, gestion mention gestion de patrimoine

34 Montpellier - CFA DIFCAM banque et assurances

Site de formation :

34 Montpellier - Institut Montpellier Management (en 2 ans)

parcours gestion de patrimoine (M1 et M2).

master Droit, économie, gestion mention gestion de production, logistique, achats

34 Montpellier - CFA Métiers de la Poste

Site de formation :

34 Montpellier - Institut d'administration des entreprises (en 2 ans)

parcours manager production et distribution (M1 et M2).

parcours logistique et supply chain management (M1 et M2).

master Droit, économie, gestion mention gestion des ressources humaines

34 Montpellier - CFA Régional de l'Enseignement Supérieur «Sud de France» en Languedoc Roussillon

Site de formation :

34 Montpellier - UFR4 Faculté des sciences sociales, des organisations et des institutions (en 2 ans)

parcours management international des RH et conseil en RH (M2).

parcours gestion des ressources humaines sectorielle et audit social (M2)

master Droit, économie, gestion mention management

31 Toulouse - CFA MIDISUP - M.R.V.

Site de formation :

31 Toulouse - Institut d'administration des entreprises (en 2 ans)

parcours ingénierie et management des organisations sportives (M1 et M2).

34 Montpellier - CFA Régional de l'Enseignement Supérieur «Sud de France» en Languedoc Roussillon

Sites de formation :

34 Montpellier - Institut Montpellier Management (en 2 ans)

parcours management des organisations et développement durable (M1 et M2).

parcours assainissement nucléaire et valorisation des sites industriels (M2)

66 Perpignan - Institut d'administration des entreprises de Perpignan (en 2 ans)

parcours commerce international (M1 et M2).

master Droit, économie, gestion mention management de l'innovation

34 Montpellier - CFA Régional de l'Enseignement Supérieur «Sud de France» en Languedoc Roussillon

Site de formation :

34 Montpellier - Institut d'administration des entreprises (en 2 ans)

parcours création d'entreprises innovantes (M1 et M2).

parcours management de projet web (M1 et M2)

parcours management de projets innovants (M1 et M2)

parcours assainissement nucléaire et valorisation des sites industriels (M2)

master Droit, économie, gestion mention administration publique

34 Montpellier - CFA Régional de l'Enseignement Supérieur «Sud de France» en Languedoc Roussillon

Site de formation :

34 Montpellier - Institut de préparation à l'administration générale (en 2 ans)

parcours administration des établissements publics de santé (M2).

master Droit, économie, gestion mention droit de la santé

34 Castelnau-le-Lez - CFA de l'hospitalisation privée

Site de formation :

34 Montpellier - UFR de droit et science politique (en 2 ans)

parcours droit et gouvernance des établissements sanitaires, sociaux et médico-sociaux (M2).

master Droit, économie, gestion mention droit du patrimoine

34 Montpellier - CFA Régional de l'Enseignement Supérieur «Sud de France» en Languedoc Roussillon

Site de formation :

34 Montpellier - UFR de droit et science politique (en 2 ans)

parcours droit de l'immobilier (M2).

parcours droit des assurances (M2).

parcours droit et fiscalité du patrimoine (M2).

master Droit, économie, gestion mention droit privé

34 Castelnau-le-Lez - CFA de l'hospitalisation privée

Site de formation :

34 Montpellier - UFR de droit et science politique (en 2 ans)

parcours pratiques juridiques et judiciaires (M2).

master Droit, économie, gestion mention droit public des affaires

34 Montpellier - CFA Régional de l'Enseignement Supérieur «Sud de France» en Languedoc Roussillon

Site de formation :

34 Montpellier - UFR de droit et science politique (2 ans)

parcours contrats publics et partenariats (M2)

master Droit, économie, gestion mention management public

34 Montpellier - CFA Régional de l'Enseignement Supérieur «Sud de France» en Languedoc Roussillon

Site de formation :

34 Montpellier - Institut Montpellier Management (en 2 ans)

parcours management public territorial (M2).

34 Montpellier - Institut d'administration des entreprises (en 2 ans)

parcours management des universités et technologies de l'information

master Droit, économie, gestion mention management sectoriel

34 Montpellier - CFA DIFCAM banque et assurances

Site de formation :

34 Montpellier - Institut d'administration des entreprises (en 2 ans)

parcours manager commercial (M1 et M2).

avec le CFA Formaposte Méditerranée

parcours vente multicanal en banque et assurances (M1 et M2)

autre CFA gestionnaire : CFA Formaposte Méditerranée

master Droit, économie, gestion mention management stratégique

34 Montpellier - CFA Régional de l'Enseignement Supérieur «Sud de France» en Languedoc Roussillon

Site de formation :

34 Montpellier - Institut Montpellier Management (en 2 ans)

parcours consultant en management organisation et stratégie (M2)

parcours management stratégique de la distribution (M1 et M2) avec le CFA IFRIA-Occitanie.

parcours management stratégique des organisations de santé (M1 et M2) avec le CFA de l'Hospitalisation privée

master Droit, économie, gestion mention monnaie, banque, finance, assurance

31 Labège - CFA des métiers de la banque et de la finance (en 2 ans)

parcours conseiller patrimonial agence (M1 et M2)

parcours chargé d'affaires professionnels (M1 et M2)

master Sciences humaines et sociales mention management

34 Montpellier - CFA Régional de l'Enseignement Supérieur «Sud de France» en Languedoc Roussillon

Site de formation :

48 Albaret-Sainte-Marie - Institut Montpellier Management - antenne d'Orfeuillette (en 2 ans)

parcours management hôtellerie tourisme (M1 et M2).

master Droit, économie, gestion mention droit social

31 Toulouse - CFA MIDISUP - M.R.V.

Site de formation :

31 Toulouse - Faculté de droit et science politique (en 2 ans)

parcours droit et management social de l'entreprise (M2).

Autres titres ou diplômes

Diplôme supérieur de comptabilité et de gestion

31 Toulouse - CFA de l'école supérieure de commerce

Sites de formation :

31 Balma - Toulouse Business School (en 2 ans)

31 Toulouse - Toulouse Business School (en 2 ans)

31 Toulouse - CFA Aspect Midi-Pyrénées

Sites de formation :

12 Rodez - Lycée technologique privé Charles Carnus (en 2 ans)

31 Toulouse - Lycée technologique privé social et technique Limayrac (en 2 ans)

34 Montpellier - CFA Régional de l'Enseignement Supérieur «Sud de France» en Languedoc Roussillon

Site de formation :

34 Montpellier - Institut Montpellier Management (en 2 ans)

Entrepreneur-dirigeant

31 Blagnac - Campus IGS Alternance (en 3 ans)

Manager de projet

34 Pérols - CFA agroalimentaire IFRIA-Occitanie

Site de formation :

11 Lasbordes - École Supérieure d'Agriculture La Raque (en 1 an) option Agroalimentaire

Manager d'entreprise ou de centre de profit

30 Marguerittes - CCI Sud Formation CFA Languedoc-Roussillon - Nîmes Marguerittes

Site de formation :

30 Nîmes - Institut de formation aux affaires et à la gestion (en 2 ans)

HYGIÈNE, SÉCURITÉ

Dans le domaine de la sécurité, l'exigence de qualification professionnelle s'affirme parallèlement à l'élargissement des champs d'intervention. Les préoccupations environnementales croissantes ont généré des besoins en formation autour du traitement des déchets, de la gestion de l'eau mais aussi, au sein des entreprises, des normes d'hygiène des locaux.

DIPLÔMES ET LIEUX DE FORMATION

Niveau 5 : CAP ou équivalent

CAP Certificat d'aptitude professionnelle

CAP Agent de propreté et d'hygiène

31 Toulouse - CFA de la propreté

34 Montpellier - Institut Régional de formation aux métiers de l'Artisanat - IRFMA de l'Hérault
autre CFA gestionnaire : CFA des métiers territoriaux

66 Rivesaltes - Institut régional de formation des métiers de l'artisanat - IRFMA des Pyrénées-Orientales

Autres CFA gestionnaire : CFA des Métiers Territoriaux

CAP Agent de sécurité

31 Toulouse - CFA Aspect Midi-Pyrénées

Site de formation :

81 Mazamet - *Lycée professionnel privé Jeanne d'Arc (en 1 an)*

34 Montpellier - CFA de l'éducation nationale de l'Hérault

Site de formation :

34 Castelnaud-le-Lez - *Lycée Georges Pompidou (voie professionnelle)*

Niveau 4 : bac ou équivalent

Baccalauréat professionnel

bac pro Hygiène, propreté, stérilisation

31 Toulouse - CFA de la propreté (en 2 ans pour les titulaires d'un diplôme de niveau V)

bac pro Métiers de la sécurité

31 Toulouse - Centre de Formation d'Apprentis de l'académie de Toulouse

Site de formation :

31 Tournefeuille - *Section d'enseignement professionnel du lycée polyvalent M. L. Dissard Françoise*

bac pro Techniques d'interventions sur installations nucléaires

30 Nîmes - CFA de l'éducation nationale du Gard
Site de formation :

30 Bagnols-sur-Cèze - *Lycée Albert Einstein (voie professionnelle) (en 2 ans)* - pour les titulaires d'un diplôme de niveau V (CAP ou BEP) ou après une classe de 2nde pro industrielle ou technique

BP Brevet professionnel

BP Agent technique de prévention et de sécurité

30 Nîmes - CFA de l'éducation nationale du Gard
Site de formation :

30 Nîmes - *Lycée professionnel Jules Raimu* - après un CAP ou 5 ans d'expérience professionnelle

Autres titres ou diplômes

Technicien(ne) de traitement des eaux

30 Marguerittes - CCI Sud Formation CFA Languedoc-Roussillon - Nîmes Marguerittes (en 8 mois)

34 Béziers - CCI Sud Formation CFA Languedoc-Roussillon - Béziers (en 8 mois)

65 Ibois - CFA Institut pyrénéen des métiers de services à l'environnement - CFA IPMSE (en 9 mois)

Niveau 3 : bac + 2

BTS Brevet de technicien supérieur

BTS Environnement nucléaire

30 Nîmes - CFA de l'éducation nationale du Gard
Site de formation :

30 Bagnols-sur-Cèze - *Lycée Albert Einstein (voie générale et technologique)*

BTS Métiers de l'eau

30 Bagnols-sur-Cèze - Section d'apprentissage du Lycée Sainte-Marie

Site de formation :

30 Bagnols-sur-Cèze - *Lycée professionnel Sainte-Marie*

BTS Métiers des services à l'environnement

31 Toulouse - CFA de la propreté

BTSA Brevet de technicien supérieur agricole

BTSA Gestion et maîtrise de l'eau

30 Rodilhan - CFA Agricole du Gard

autre CFA gestionnaire : CFA des métiers territoriaux

81 Albi - CFA Agricole et Horticole du Tarn - site d'Albi Fonlabour

Niveau 2 : bac + 3

Licence professionnelle

licence pro Sciences humaines et sociales mention métiers de la protection et de la gestion de l'environnement

34 Montpellier - CFA Régional de l'Enseignement Supérieur «Sud de France» en Languedoc Roussillon

Sites de formation :

34 Montpellier - *Montpellier SupAgro - Institut national d'études supérieures agronomiques parcours gestion agricole des espaces naturels ruraux.*

34 Montpellier - *UFR3 des sciences humaines et sciences de l'environnement*

parcours gestion agricole des espaces naturels et ruraux.

48 Florac - *Institut d'éducation à l'agro-environnement - Florac*

**licence pro Sciences, technologies, santé
mention génie des procédés pour l'environnement**

34 Montpellier - CFA Régional de l'Enseignement Supérieur «Sud de France» en Languedoc Roussillon

Sites de formation :

11 Narbonne - IUT de Perpignan antenne de Narbonne

parcours écotechnologies pour la dépollution.

34 Sète - IUT de Montpellier - antenne de Sète

parcours gestion automatisée des systèmes de traitement des eaux.

48 La Canourgue - LEGTPA de la Lozère - Site Louis Pasteur

parcours gestion automatisée des systèmes de traitement des eaux.

**licence pro Sciences, technologies, santé
mention métiers de la protection et de la gestion de l'environnement**

34 Montpellier - CFA Régional de l'Enseignement Supérieur «Sud de France» en Languedoc Roussillon

Sites de formation :

30 Nîmes - Département de sciences et arts

parcours métiers des risques et impacts environnementaux.

parcours métiers du démantèlement des déchets, dépollution.

30 Rodilhan - LEGTPA Marie Durand

parcours métiers des risques et impacts environnementaux.

Niveau 1 : bac + 5

Master indifférencié (recherche et professionnel)

master Droit, économie, gestion mention risques et environnement

34 Montpellier - CFA Régional de l'Enseignement Supérieur «Sud de France» en Languedoc Roussillon

Site de formation :

34 Montpellier - UFR de droit et science politique

parcours risques et environnement (M1 et M2).

master Sciences, technologies, santé mention risques et environnement

34 Montpellier - CFA Régional de l'Enseignement Supérieur «Sud de France» en Languedoc Roussillon

Site de formation :

30 Nîmes - Département de sciences et arts

parcours risques environnementaux et sureté nucléaire (M1 et M2).



© cambo photography / Fotolia.com

INDUSTRIES GRAPHIQUES

Livres, journaux, emballages, cartons sont au coeur de la production des industries graphiques et de l'imprimerie. L'offre d'impressions flexibles et personnalisées devient une caractéristique essentielle de nombreuses entreprises, et un nombre croissant d'imprimeurs possèdent aujourd'hui du matériel d'impression numérique.

DIPLÔMES ET LIEUX DE FORMATION

Niveau 5 : CAP ou équivalent

CAP Certificat d'aptitude professionnelle

CAP Arts de la reliure

81 Albi - Université Régionale des Métiers et de l'Artisanat

Site de formation :

81 Sorèze - Université Régionale des Métiers et de l'Artisanat - Antenne de Sorèze

CAP Métiers de la gravure option A gravure d'ornementation

81 Albi - Université Régionale des Métiers et de l'Artisanat

Site de formation :

81 Sorèze - Université Régionale des Métiers et de l'Artisanat - Antenne de Sorèze

CAP Métiers de la gravure option B gravure d'impression

81 Albi - Université Régionale des Métiers et de l'Artisanat

Site de formation :

81 Sorèze - Université Régionale des Métiers et de l'Artisanat - Antenne de Sorèze

CAP Métiers de la gravure option C gravure en modelé

81 Albi - Université Régionale des Métiers et de l'Artisanat

Site de formation :

81 Sorèze - Université Régionale des Métiers et de l'Artisanat - Antenne de Sorèze

CAP Métiers de la gravure option D marquage poinçonnage

81 Albi - Université Régionale des Métiers et de l'Artisanat

Site de formation :

81 Sorèze - Université Régionale des Métiers et de l'Artisanat - Antenne de Sorèze

CAP Sérigraphie industrielle

31 Toulouse - Centre de Formation d'Apprentis de l'académie de Toulouse

Site de formation :

31 Toulouse - Lycée professionnel Stéphane Hessel

CAP Signalétique, enseigne et décor

31 Toulouse - Centre de Formation d'Apprentis de l'académie de Toulouse

Site de formation :

31 Toulouse - Lycée professionnel Stéphane Hessel

Niveau 4 : bac ou équivalent

Baccalauréat professionnel

bac pro Réalisation de produits imprimés et plurimédia option A productions graphiques

31 Toulouse - Centre de Formation d'Apprentis de l'académie de Toulouse

Sites de formation :

31 Toulouse - Lycée professionnel Stéphane Hessel

31 Toulouse - Lycée professionnel Stéphane Hessel (en 2 ans)

bac pro Réalisation de produits imprimés et plurimédia option B productions imprimées

31 Toulouse - Centre de Formation d'Apprentis de l'académie de Toulouse

Sites de formation :

31 Toulouse - Lycée professionnel Stéphane Hessel

31 Toulouse - Lycée professionnel Stéphane Hessel (en 2 ans)

66 Rivesaltes - Institut régional de formation des métiers de l'artisanat - IRFMA des Pyrénées-Orientales



MATÉRIAUX : MÉTAUX, PLASTIQUES, PAPIER

Matériaux de construction, de revêtement, d'emballage, les métaux, les plastiques et le papier sont aujourd'hui travaillés selon certaines techniques artisanales ou selon des procédés industriels. La recherche de performances est au cœur du travail, mais aussi la préoccupation du respect des normes de sécurité et sanitaires.

DIPLÔMES ET LIEUX DE FORMATION

Niveau 5 : CAP ou équivalent

CAP Certificat d'aptitude professionnelle

CAP Construction des carrosseries

31 Colomiers - CFA des Compagnons du Devoir de Midi-Pyrénées - site de Colomiers

CAP Modèles et moules céramiques

81 Albi - Université Régionale des Métiers et de l'Artisanat

Site de formation :

81 Sorèze - Université Régionale des Métiers et de l'Artisanat - Antenne de Sorèze

81 Sorèze - Université Régionale des Métiers et de l'Artisanat

CAP Mouleur noyateur : cuivre et bronze

81 Albi - Université Régionale des Métiers et de l'Artisanat

Site de formation :

81 Sorèze - Université Régionale des Métiers et de l'Artisanat - Antenne de Sorèze

CAP Peinture en carrosserie

09 Foix - CFA de la Chambre de métiers et de l'artisanat de l'Ariège (en 1 an)

11 Lézignan-Corbières - Institut régional de formation des métiers de l'artisanat - IRFMA de l'Aude

12 Onet-le-Château - CFA Campus des Métiers et de l'Artisanat de l'Aveyron

30 Alès - CCI Sud Formation CFA Languedoc-Roussillon - Alès

31 Muret - École supérieure des Métiers de la Chambre de métiers de la Haute-Garonne (en 1 an)

32 Pavie - École des métiers de la chambre de métiers et de l'artisanat du Gers

34 Montpellier - CFA de l'éducation nationale de l'Hérault

Sites de formation :

34 Montpellier - Lycée professionnel Pierre Mendès France

34 Montpellier - Lycée professionnel Pierre Mendès France (en 1 an)

34 Béziers - CCI Sud Formation CFA Languedoc-Roussillon - Béziers (en 1 an)

46 Cahors - CFA École des métiers du Lot - CMA du Lot (en 1 an)

48 Mende - Institut régional de formation des métiers de l'artisanat - IRFMA de la Lozère

65 Tarbes - CFA des Hautes-Pyrénées (École des Métiers) - en 1 an pour les titulaires d'un CAP réparation des carrosseries

66 Rivesaltes - Institut régional de formation des métiers de l'artisanat - IRFMA des Pyrénées-Orientales

81 Albi - Université Régionale des Métiers et de l'Artisanat (en 1 an)

CAP Réalisations industrielles en chaudronnerie ou soudage

30 Alès - CCI Sud Formation CFA Languedoc-Roussillon - Alès

31 Beauzelle - CFAI Midi-Pyrénées

34 Baillargues - CFAI du Languedoc Roussillon

65 Tarbes - CFAI Adour (Pôle Formation des Industries Technologiques) - site de Tarbes (en 1 an, 2 ans)

CAP Réparation des carrosseries

09 Foix - CFA de la Chambre de métiers et de l'artisanat de l'Ariège

11 Lézignan-Corbières - Institut régional de formation des métiers de l'artisanat - IRFMA de l'Aude

12 Onet-le-Château - CFA Campus des Métiers et de l'Artisanat de l'Aveyron

30 Alès - CCI Sud Formation CFA Languedoc-Roussillon - Alès

31 Colomiers - CFA des Compagnons du Devoir de Midi-Pyrénées - site de Colomiers

31 Muret - École supérieure des Métiers de la Chambre de métiers de la Haute-Garonne

32 Pavie - École des métiers de la chambre de métiers et de l'artisanat du Gers

34 Montpellier - CFA de l'éducation nationale de l'Hérault

Site de formation :

34 Montpellier - Lycée professionnel Pierre Mendès France

34 Béziers - CCI Sud Formation CFA Languedoc-Roussillon - Béziers

46 Cahors - CFA École des métiers du Lot - CMA du Lot

48 Mende - Institut régional de formation des métiers de l'artisanat - IRFMA de la Lozère

65 Tarbes - CFA des Hautes-Pyrénées (École des Métiers)

66 Rivesaltes - Institut régional de formation des métiers de l'artisanat - IRFMA des Pyrénées-Orientales

81 Albi - Université Régionale des Métiers et de l'Artisanat

82 Montauban - CFA de Tarn et Garonne - École des métiers

CAP Serrurier métallier

09 Foix - CFA de la Chambre de métiers et de l'artisanat de l'Ariège

31 Colomiers - CFA des Compagnons du Devoir de Midi-Pyrénées - site de Colomiers

31 Gourdan-Polignan - CFA du Comminges

31 Toulouse - CFA régional du bâtiment et des travaux publics Pierre Paul Riquet

31 Plaisance-du-Touch - CFA Établissement compagnonnique

32 Pavie - École des métiers de la chambre de métiers et de l'artisanat du Gers

34 Montpellier - BTP CFA de l'Hérault

34 Baillargues - CFA des Compagnons du Devoir - site de Baillargues

48 Mende - Institut régional de formation des métiers de l'artisanat - IRFMA de la Lozère

66 Perpignan - BTP CFA des Pyrénées-Orientales

81 Albi - Université Régionale des Métiers et de l'Artisanat

82 Montauban - CFA de Tarn et Garonne - École des métiers

MC Mention complémentaire

MC Soudage

31 Toulouse - CFA régional du bâtiment et des travaux publics Pierre Paul Riquet

31 Toulouse - CFA Aspect Midi-Pyrénées

Site de formation :

82 Durfort-Lacapelette - Lycée professionnel privé Saint-Roch

34 Montpellier - BTP CFA de l'Hérault

66 Perpignan - BTP CFA des Pyrénées-Orientales

81 Albi - Université Régionale des Métiers et de l'Artisanat

Autres titres ou diplômes

Titre Professionnel Opérateur composites hautes performances

31 Toulouse - Centre de Formation d'Apprentis de l'académie de Toulouse

Site de formation :

65 Tarbes - Lycée des métiers de l'industrie : matériaux, production, électricité Jean Dupuy (en 1 an)

Soudeur (se)

32 Pavie - École des métiers de la chambre de métiers et de l'artisanat du Gers (en 1 an)

Niveau 4 : bac ou équivalent

Baccalauréat professionnel

bac pro Fonderie

31 Toulouse - Centre de Formation d'Apprentis de l'académie de Toulouse

Site de formation :

65 Tarbes - Lycée des métiers de l'industrie : matériaux, production, électricité Jean Dupuy (en 2 ans)

bac pro Plastiques et composites

31 Toulouse - Centre de Formation d'Apprentis de l'académie de Toulouse

Site de formation :

31 Toulouse - Lycée des métiers de la maintenance mécanique et de la productique Roland Garros

34 Baillargues - CFA CIRFAP

Site de formation :

34 Pézenas - Lycée professionnel Charles Alliès

bac pro Réparation des carrosseries

11 Lézignan-Corbières - Institut régional de formation des métiers de l'artisanat - IRFMA de l'Aude

30 Alès - CCI Sud Formation CFA Languedoc-Roussillon - Alès

31 Muret - École supérieure des Métiers de la Chambre de métiers de la Haute-Garonne

31 Toulouse - Centre de Formation d'Apprentis de l'académie de Toulouse

Site de formation :

46 Cahors - SEP du lycée des métiers de l'industrie : maintenance, production, électricité et automobile G. Monnerville

34 Montpellier - CFA de l'éducation nationale de l'Hérault

Site de formation :

34 Montpellier - Lycée professionnel Pierre Mendès France (en 2 ans)

66 Rivesaltes - Institut régional de formation des métiers de l'artisanat - IRFMA des Pyrénées-Orientales

bac pro Technicien en chaudronnerie industrielle

30 Nîmes - CFA de l'éducation nationale du Gard

Site de formation :

30 Beaucaire - Lycée professionnel Paul Langevin

(en 1 an pour les élèves déjà titulaires d'un bac)

31 Colomiers - CFA des Compagnons du Devoir de Midi-Pyrénées - site de Colomiers

31 Toulouse - SA du LP privé Lycée des métiers de l'Aéronautique Airbus

Site de formation :

31 Toulouse - Lycée professionnel privé AIRBUS, lycée des métiers de l'aéronautique

31 Beauzelle - CFAI Midi-Pyrénées

34 Baillargues - CFAI du Languedoc Roussillon

cette formation se prépare aussi à l'antenne d'Alès ; autre CFA gestionnaire : CCI Sud Formation LR - Alès

65 Tarbes - CFAI Adour (Pôle Formation des Industries Technologiques) - site de Tarbes (en 1 an, 3 ans)

BP Brevet professionnel

BP Métallier

31 Plaisance-du-Touch - CFA Établissement compagnonnique (en 2 ans)

66 Perpignan - BTP CFA des Pyrénées-Orientales (en 2 ans)

Niveau 3 : bac + 2

BTS Brevet de technicien supérieur

BTS Conception des processus de réalisation de produits 1^{ère} année commune aux 2 options

30 Nîmes - CFA de l'éducation nationale du Gard

Site de formation :

30 Alès - Lycée Jean-Baptiste Dumas (voie générale et technologique)

31 Toulouse - CFA Aspect Midi-Pyrénées

Site de formation :

31 Toulouse - Lycée général et technologique privé Saint-Joseph-La-salle

31 Beauzelle - CFAI Midi-Pyrénées

31 Toulouse - Centre de Formation d'Apprentis de l'académie de Toulouse

Sites de formation :

09 Mirepoix - Lycée Polyvalent de Mirepoix

12 Decazeville - Lycée polyvalent La Découverte

32 Samatan - Lycée des métiers des réseaux, de l'industrie et du commerce Clément Ader

46 Figeac - Lycée général et technologique Champollion

81 Albi - Lycée général et technologique Louis Rascol

82 Montauban - Lycée général et technologique Antoine Bourdelle

34 Baillargues - CFAI du Languedoc Roussillon

Site de formation :

34 Béziers - Lycée Jean Moulin (voie générale et technologique)

BTS Conception et réalisation en chaudronnerie industrielle

31 Beauzelle - CFAI Midi-Pyrénées

31 Toulouse - Centre de Formation d'Apprentis de l'académie de Toulouse

Site de formation :

12 Decazeville - Lycée polyvalent La Découverte

34 Baillargues - CFAI du Languedoc Roussillon

cette formation se prépare aussi à l'antenne d'Alès ; autre CFA gestionnaire CCI Sud formation LR - Alès

65 Tarbes - CFAI Adour (Pôle Formation des Industries Technologiques) - site de Tarbes

BTS Constructions métalliques

34 Baillargues - CFAI du Languedoc Roussillon

BTS Europlastics et composites

31 Toulouse - Centre de Formation d'Apprentis de l'académie de Toulouse

Sites de formation :

12 Decazeville - Lycée polyvalent La Découverte

31 Toulouse - Section d'Enseignement Général et Technologique du lycée Roland Garros

34 Baillargues - CFA CIRFAP

Site de formation :

66 Canet-en-Roussillon - Lycée Rosa Luxemburg (voie générale et technologique)

option conception et option pilotage

BTS Fonderie

31 Toulouse - Centre de Formation d'Apprentis de l'académie de Toulouse

Site de formation :

65 Tarbes - Lycée général et technologique Jean Dupuy

BTS Traitement des matériaux *option A* traitements thermiques

31 Toulouse - Centre de Formation d'Apprentis de l'académie de Toulouse

Site de formation :

65 Tarbes - Lycée général et technologique Jean Dupuy

BTS Traitement des matériaux *option B* traitements de surfaces

30 Nîmes - CFA de l'éducation nationale du Gard

Site de formation :

48 Saint-Chély-d'Apcher - Lycée Théophile Roussel

(voie générale et technologique)

31 Toulouse - Centre de Formation d'Apprentis de l'académie de Toulouse

Site de formation :

65 Tarbes - Lycée général et technologique Jean Dupuy

Niveau 2 : bac + 3

Licence professionnelle

licence pro Sciences, technologies, santé
mention métiers de l'industrie : métallurgie, mise en forme des matériaux et soudage

34 Montpellier - CFA Régional de l'Enseignement Supérieur «Sud de France» en Languedoc Roussillon

Site de formation :

30 Nîmes - IUT de Nîmes

parcours assemblages soudés.

TÉMOIGNAGE

Lucas,

apprenti en BTS Conception et réalisation en chaudronnerie industrielle

En tous les cas, l'apprentissage, c'est fait pour lui : Lucas ne jure que par cette voie de formation.

« Après ma 3e, j'en avais marre des cours à longueur de journée. J'ai alors pensé à l'apprentissage et je ne le regrette absolument pas ! Bac pro et BTS en apprentissage, les années passent très vite ! Je compte poursuivre mes études, ne pas m'arrêter au BTS car le travail à l'atelier c'est fatigant.

Plus j'aurai de diplômes et plus je travaillerai dans les bureaux. À un jeune, il faut lui dire qu'une entreprise, c'est le bleu de travail, quand on ressort on est sale, il y a des risques de blessures, mais pour celui qui en a marre des cours, c'est un bon moyen de sortir avec une qualification !

Quand on commence, il ne faut pas lâcher dès les premiers mois. Si on a des problèmes dans l'entreprise, il ne faut pas hésiter à en parler au CFA : un apprenti ce n'est pas un larbin. De plus, il ne faut pas avoir peur de demander si on ne sait pas : le maître d'apprentissage est là pour nous apprendre le métier.

Et puis, à l'atelier on voit d'autres mentalités, tout le monde est là pour donner des coups de main. Une petite entreprise c'est comme une famille. En plus, dans la chaudronnerie, il y a une bonne mentalité entre ouvriers : on s'exprime facilement. Dès qu'on rentre dans l'entreprise, on est timide mais après on rigole bien ! Ça change de l'école : on apprend différemment et on a différents avis sur la même chose. On est utile pour l'entreprise qui fonctionne toujours avec la même logique : on fabrique la même pièce depuis 10 ans de la même façon. Nous, les apprentis, apportons quelque chose de nouveau : j'ai déjà corrigé des erreurs au niveau de dessins techniques. Pour vraiment être à l'aise dans le monde du travail, l'idéal est d'abord de passer par l'atelier avant de travailler dans les bureaux d'études.

Confronter la théorie et la pratique : il n'y a rien de mieux pour apprendre un métier. Par exemple au lycée ou au CFA on apprend la théorie mais on ne sait pas comment sont faites les machines, ni comment ça se passe dans l'atelier : il manque le visuel. Grâce à l'apprentissage, je gagne ma vie et j'apprends à la gérer : faire mes courses, le plein de ma voiture. L'apprentissage, c'est l'école de l'autonomie. »

Propos recueillis par Sophie Salvadori, Onisep Occitanie, site de Montpellier.

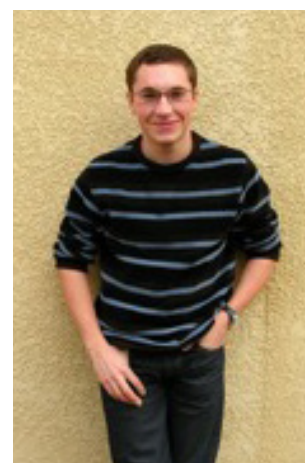

© Sophie Salvadori / Onisep

Propos recueillis par Sophie Salvadori, Onisep Occitanie, site de Montpellier.



PRODUCTIQUE, MÉCANIQUE

La mécanique s'entend au sens physique (sciences des mouvements) comme au sens technique (étude des mécanismes). On y a recours de la conception d'un produit mécanique à son recyclage. La productique désigne l'ensemble des techniques informatiques et automatiques visant à améliorer la productivité (robotique, conception assistée par ordinateur, etc...). Ces deux domaines se retrouvent dans un grand nombre de formations et de métiers du secteur industriel, qui offrent un panel de postes allant de l'ouvrier à l'ingénieur.

DIPLÔMES ET LIEUX DE FORMATION

Niveau 4 : bac ou équivalent

Baccalauréat professionnel

bac pro Maintenance des équipements industriels

30 Nîmes - CFA de l'éducation nationale du Gard
Site de formation :
30 Bagnols-sur-Cèze - Lycée Albert Einstein (voie professionnelle) - en 1 an pour les titulaires d'un bac

31 Toulouse - CFA de l'Institut de formation régional des industries alimentaires (IFRIA)
Site de formation :
12 Rodez - Lycée des métiers de l'industrie et de la communication Alexis Monteil

31 Beauzelle - CFAI Midi-Pyrénées

31 Toulouse - Centre de Formation d'Apprentis de l'académie de Toulouse
Sites de formation :
12 Rodez - Lycée des métiers de l'industrie et de la communication Alexis Monteil (en 2 ans)
32 Samatan - Lycée des métiers des réseaux, de l'industrie et du commerce Clément Ader (en 2 ans)
46 Cahors - SEP du lycée des métiers de l'industrie : maintenance, production, électricité et automobile G. Monnerville

34 Béziers - CCI Sud Formation CFA Languedoc-Roussillon - Béziers

81 Albi - CFA des Compagnons du Devoir et du Tour de France de Midi-Pyrénées - site d'Albi

bac pro Maintenance nautique

34 Sète - Centre de formation d'apprentis municipal Nicolas Albano - Sète (en 2 ans)

bac pro Pilote de ligne de production

34 Pérols - CFA agroalimentaire IFRIA-Occitanie
Site de formation :
30 Nîmes - Formeum (CCI Nîmes) (en 2 ans)

bac pro Technicien d'usinage

31 Colomiers - CFA des Compagnons du Devoir de Midi-Pyrénées - site de Colomiers

31 Toulouse - SA du LP privé Lycée des métiers de l'Aéronautique Airbus
Site de formation :
31 Toulouse - Lycée professionnel privé AIRBUS, lycée des métiers de l'aéronautique

31 Beauzelle - CFAI Midi-Pyrénées
Site de formation :
46 Figeac - Lycée des métiers de l'industrie : productique mécanique, électronique électrotechnique J-F Champollion (en 1 an)

31 Toulouse - Centre de Formation d'Apprentis de l'académie de Toulouse
Sites de formation :
12 Rodez - Lycée des métiers de l'industrie et de la communication Alexis Monteil (en 2 ans)
46 Figeac - Lycée des métiers de l'industrie : productique mécanique, électronique électrotechnique J-F Champollion

34 Baillargues - CFAI du Languedoc Roussillon

65 Tarbes - CFAI Adour (Pôle Formation des Industries Technologiques) - site de Tarbes (en 1 an, 3 ans)

bac pro Technicien outilleur

31 Toulouse - Centre de Formation d'Apprentis de l'académie de Toulouse
Site de formation :
12 Decazeville - Section d'enseignement professionnel La Découverte

MC Mention complémentaire

MC Maintenance des installations oléohydrauliques et pneumatiques

31 Toulouse - Centre de Formation d'Apprentis de l'académie de Toulouse
Site de formation :
31 Blagnac - S.E.P du lycée des métiers de la productique et de la maintenance aéronautique Saint-Exupéry

Niveau 3 : bac + 2

BTS Brevet de technicien supérieur

BTS Assistance technique d'ingénieur

31 Beauzelle - CFAI Midi-Pyrénées

BTS Conception des produits industriels

31 Beauzelle - CFAI Midi-Pyrénées
31 Toulouse - Centre de Formation d'Apprentis de l'académie de Toulouse
Site de formation :
81 Albi - Lycée général et technologique Louis Rascol

BTS Conception et industrialisation en microtechniques

31 Toulouse - Centre de Formation d'Apprentis de l'académie de Toulouse
Site de formation :
09 Mirepoix - Lycée Polyvalent de Mirepoix

BTS Conception et réalisation de systèmes automatiques

31 Toulouse - Centre de Formation d'Apprentis de l'académie de Toulouse
Sites de formation :
65 Bagnères-de-Bigorre - Lycée polyvalent Victor Duruy
81 Albi - Lycée général et technologique Louis Rascol
82 Montauban - Lycée général et technologique Antoine Bourdelle

BTS Contrôle industriel et régulation automatique

30 Nîmes - CFA de l'éducation nationale du Gard
Site de formation :
30 Bagnols-sur-Cèze - Lycée Albert Einstein (voie générale et technologique)

BTS Design de produits

31 Toulouse - Centre de Formation d'Apprentis de l'académie de Toulouse

Site de formation :

31 Toulouse - Lycée général et technologique Rive-Gauche

BTS Maintenance des systèmes option A systèmes de production

30 Nîmes - CFA de l'éducation nationale du Gard

Site de formation :

30 Bagnols-sur-Cèze - Lycée Albert Einstein (voie générale et technologique)

31 Beauzelle - CFAI Midi-Pyrénées

31 Toulouse - Centre de Formation d'Apprentis de l'académie de Toulouse

Site de formation :

46 Cahors - Lycée polyvalent Gaston Monnerville

34 Baillargues - CFAI du Languedoc Roussillon

Site de formation :

30 Nîmes - Formeum (CCI Nîmes)

autre CFA gestionnaire : IFRIA-Occitanie

BTS Maintenance des systèmes option B systèmes énergétiques et fluidiques

30 Nîmes - CFA Emmanuel d'Alzon

31 Toulouse - Centre de Formation d'Apprentis de l'académie de Toulouse

Site de formation :

65 Aureilhan - Lycée des métiers de l'habitat, de l'énergie et de l'automobile Sixte Vignon

34 Montpellier - CFA de l'éducation nationale de l'Hérault

Site de formation :

34 Montpellier - Lycée Jean Mermoz (voie générale et technologique)

BTS Systèmes numériques option A informatique et réseaux

31 Toulouse - Centre de Formation d'Apprentis de l'académie de Toulouse

Sites de formation :

31 Colomiers - Lycée général et technologique international Victor Hugo

81 Albi - Lycée général et technologique Louis Rascol

34 Baillargues - CFAI du Languedoc Roussillon

BTS Technico-commercial

30 Nîmes - CFA de l'éducation nationale du Gard

Sites de formation :

30 Nîmes - Lycée Dhuoda

- **Matériaux du bâtiment**

30 Nîmes - Lycée professionnel Gaston Darboux

- **Matériel agricole, travaux publics** - en partenariat avec le Lycée Jules Raimu de Nîmes

31 Toulouse - CFA Aspect Midi-Pyrénées

Site de formation :

65 Tarbes - Lycée technologique privé Pradeau-La Sède Saint-Pierre

- **Energie et environnement**

31 Toulouse - Centre de Formation d'Apprentis de l'académie de Toulouse

Sites de formation :

09 Saverdun - Lycée des métiers de la maintenance des engins mécaniques Dr Philippe Tissié

- **Matériel agricole, travaux publics**

- **Matériel de levage et de manutention**

31 Toulouse - Lycée général et technologique

Stéphane Hessel

- **Equipements et systèmes**

spécialités : matériaux du bâtiment - bois et matériaux dérivés - énergies et services - équipements et systèmes

34 Montpellier - CFA de l'éducation nationale de l'Hérault

Site de formation :

34 Montpellier - Lycée Jean Mermoz (voie générale et technologique)

- **Energie et environnement**

66 Perpignan - section d'apprentissage du lycée Francois Arago

Site de formation :

66 Perpignan - Lycée François Arago

- **Commercialisation de biens et services industriels**

- **Energie et services**

- **Matériaux du bâtiment**

DUT Diplôme universitaire de technologie

DUT Génie mécanique et productique

31 Toulouse - Mission formation continue et apprentissage de l'université Paul Sabatier Toulouse III

Site de formation :

31 Toulouse - Institut universitaire technologique Paul Sabatier (en 2ème année)

Niveau 2 : bac + 3

Licence

licence Sciences, technologies, santé mention mécanique

31 Toulouse - Mission formation continue et apprentissage de l'université Paul Sabatier Toulouse III

Site de formation :

31 Toulouse - Faculté des sciences et ingénierie - Université Toulouse III (parcours génie mécanique en aéronautique (de L1 à L3)).

Licence professionnelle

licence pro Droit, économie, gestion mention métiers de la qualité

12 Rodez - Institut de Formation par Alternance de la CCI de l'Aveyron

Sites de formation :

12 Rodez - Institut européen de la qualité totale CCI de Rodez

parcours animateur qualité.

12 Rodez - IUT de Rodez

parcours animateur qualité.

licence pro Droit, économie, gestion mention qualité, hygiène, sécurité, santé, environnement

82 Montauban - IFA - CFA 82

Site de formation :

31 Toulouse - Institut d'administration des entreprises

parcours animateur qualité, santé-sécurité et environnement.

34 CFA régional de l'enseignement supérieur en Languedoc Roussillon, Sud de France

Site de formation :

34 Montpellier - UFR de droit et science politique

licence pro Sciences, technologies, santé mention gestion et maintenance des installations énergétiques

31 Toulouse - Centre de Formation d'Apprentis de l'académie de Toulouse

Site de formation :

65 Tarbes - IUT de Tarbes

parcours maintenance et exploitation des équipements dans les énergies renouvelables (MEEER).

licence pro Sciences, technologies, santé mention maintenance et technologie : contrôle industriel

34 Montpellier - CFA Régional de l'Enseignement Supérieur «Sud de France» en Languedoc Roussillon

Site de formation :

30 Nîmes - Département de sciences et arts

parcours vision pour la robotique industrielle.

licence pro Sciences, technologies, santé mention maintenance et technologie : organisation de la maintenance

34 Montpellier - CFA Régional de l'Enseignement Supérieur «Sud de France» en Languedoc Roussillon

Site de formation :

30 Nîmes - IUT de Nîmes

parcours maintenance industrielle et matériaux en milieux contraints.

licence pro Sciences, technologies, santé mention maintenance et technologie : systèmes pluritechniques

31 Toulouse - Section d'apprentissage de l'université Jean Jaurès

Sites de formation :

31 Blagnac - IUT de Blagnac

parcours contrôle des installations et méthode de maintenance.

81 Castres - Lycée général et technologique La Borde Basse

parcours contrôle des installations et méthode de maintenance.

licence pro Sciences, technologies, santé mention métiers de la qualité

34 Montpellier - CFA Régional de l'Enseignement Supérieur «Sud de France» en Languedoc Roussillon

Site de formation :

34 Sète - IUT de Montpellier - antenne de Sète

parcours qualité en laboratoire et métrologie.

licence pro Sciences, technologies, santé mention métiers de l'emballage et du conditionnement

34 Montpellier - CFA Régional de l'Enseignement Supérieur «Sud de France» en Languedoc Roussillon

Site de formation :

34 Montpellier - IUT de Montpellier

parcours qualité, sécurité et impact sur l'environnement de l'aliment et de son emballage (ALIPACK).

licence pro Sciences, technologies, santé mention métiers de l'industrie : conception de produits industriels

31 Toulouse - Mission formation continue et apprentissage de l'université Paul Sabatier Toulouse III

Site de formation :

65 Tarbes - IUT de Tarbes

parcours innovation conception et prototypage (ICP).

licence pro Sciences, technologies, santé mention métiers de l'industrie : conception et amélioration de processus et procédés industriels

31 Toulouse - Section d'apprentissage de l'université Jean Jaurès

Site de formation :

46 Figeac - IUT de Figeac

parcours qualité contrôle métrologie.

licence pro Sciences, technologies, santé mention métiers de l'instrumentation, de la mesure et du contrôle qualité

34 Montpellier - CFA Régional de l'Enseignement Supérieur «Sud de France» en Languedoc Roussillon

Site de formation :

34 Montpellier - IUT de Montpellier

parcours métiers de la mesure, de l'instrumentation et des contrôles.

licence pro Sciences, technologies, santé mention qualité, hygiène, sécurité, santé, environnement

31 Toulouse - Mission formation continue et apprentissage de l'université Paul Sabatier Toulouse III

Site de formation :

32 Auch - IUT Paul Sabatier d'Auch

parcours qualité et sécurité sanitaire des aliments (QSSA).

parcours métiers de la santé au travail (MeST).

parcours qualité et sécurité sanitaire des aliments (QSAA) possible en apprentissage ;

34 Montpellier - CFA Régional de l'Enseignement Supérieur «Sud de France» en Languedoc Roussillon

Sites de formation :

66 Perpignan - IUT de Perpignan

parcours qualité des aliments et de l'environnement en partenariat avec le LEGTA Garcia Lorca de Théza (66)

Autres titres ou diplômes

Responsable en unité de production et projets industriels

31 Toulouse - CFA MIDISUP - M.R.V.

Site de formation :

81 Albi - Institut supérieur de promotion industrielle (en 2 ans)

Responsable qualité sécurité environnement

12 Rodez - Institut de Formation par Alternance de la CCI de l'Aveyron (en 1 an)

Site de formation :

12 Rodez - Institut européen de la qualité totale CCI de Rodez (en 1 an)

Niveau 1 : bac + 5

Diplôme d'ingénieur

diplôme d'ingénieur de l'École nationale d'ingénieurs de Tarbes

31 Toulouse - CFA MIDISUP - M.R.V.

Site de formation :

65 Tarbes - École nationale d'ingénieurs de Tarbes (en 5 ans) - possible les 3 ans du cycle ingénieur pour 14 % d'élèves apprentis

diplôme d'ingénieur de l'École nationale supérieure des mines d'Albi Carmaux

31 Toulouse - CFA MIDISUP - M.R.V.

Site de formation :

81 Albi - École nationale supérieure des mines d'Albi-Carmaux (en 3 ans) - possible les 3 ans du cycle ingénieur (40 places ouvertes en 1ère année) et 10 places ouvertes pour les doubles diplômes pharmaciens ingénieurs en 2e année

diplôme d'ingénieur de l'École nationale supérieure des mines d'Alès

30 Alès - CFA de l'École Nationale Supérieure des Mines d'Alès

Sites de formation :

30 Alès - École Nationale Supérieure des Mines d'Alès (en 3 ans)

uniquement pour les spécialités : conception et management de la construction ; informatique et réseaux ; mécatronique (40 places par spécialité)

diplôme d'ingénieur de l'École polytechnique de l'université de Montpellier spécialité mécanique en partenariat avec le syndicat de la chaudronnerie tôlerie et tuyauterie

34 Montpellier - CFA Régional de l'Enseignement Supérieur «Sud de France» en Languedoc Roussillon

Sites de formation :

30 Nîmes - Polytech Montpellier - Département Mécanique Structures Industrielles par apprentissage - Antenne nîmoise (en 3 ans)

Formation d'ingénieur en partenariat pour la spécialité mécanique avec Polytech Montpellier
34 Montpellier - École polytechnique universitaire de Montpellier (en 3 ans)

dès la 1re année. La formation a lieu sur le site de Nîmes (département mécanique structures industrielles)

diplôme d'ingénieur de l'ENS d'électrotechnique d'électronique d'informatique d'hydraulique et des télécommunications de l'INP de Toulouse spécialité mécanique des fluides

31 Toulouse - CFA MIDISUP - M.R.V.

Site de formation :

31 Toulouse - ENS d'électrotechnique, électronique, informatique, hydraulique, télécommunications (en 3 ans)

possible les 3 années du cycle ingénieur pour 3 spécialités : mécanique des fluides ; informatique et réseaux ; électronique et génie électrique.

diplôme d'ingénieur de l'EPF spécialité systèmes informatiques et industriels

34 Montpellier - CFA du Groupe Sup de Co Montpellier

Sites de formation :

34 Montpellier - EPF école d'ingénieurs généralistes - site de Montpellier (en 3 ans)

diplôme d'ingénieur de l'Institut catholique d'arts et métiers spécialité mécanique et automatique

59 Villeneuve-d'Ascq - Formasup - CFA du supérieur

Sites de formation :

31 Toulouse 3 - Institut catholique d'arts et métiers-Ingénieur ICAM apprentissage (en 5 ans)

Formation d'ingénieur en partenariat

diplôme d'ingénieur de l'Institut catholique d'arts et métiers spécialité mécanique et automatique en partenariat avec l'ITI Midi-Pyrénées

31 Beauzelle - CFAI Midi-Pyrénées

Sites de formation :

31 Toulouse - Icam site de Toulouse - Formation Ingénieur Icam apprentissage (en 5 ans) - les 3 années du cycle ingénieur

Formation d'ingénieur en partenariat ;

31 Toulouse - Icam site de Toulouse - Formation Ingénieur Icam intégré (en 5 ans)

diplôme d'ingénieur de l'Institut national des sciences appliquées de Toulouse spécialité génie mécanique

31 Toulouse - CFA MIDISUP - M.R.V.

Site de formation :

31 Toulouse - Institut national des sciences appliquées de Toulouse (en 5 ans)

TÉMOIGNAGE

Adrien, 24 ans

étudiant/apprenti en 5ème année d'école d'ingénieur à Polytech'Montpellier

« La chaudronnerie, c'est passionnant ! On ne s'imagine pas le nombre de secteurs qui l'utilisent, du nucléaire au pétrole en passant par la pharmacie, l'automobile, l'informatique. Dans tous les métiers pour lesquels on va rencontrer de l'assemblage de métal, la chaudronnerie a sa carte à jouer. Pour transporter les fluides, pour construire les châssis des ordinateurs : la chaudronnerie, ce n'est plus du tout Panoramix et son chaudron ! »

Pour lui, l'apprentissage coulait de source. « Après mon DUT, je ne me sentais pas prêt à rentrer dans la vie active. J'ai donc choisi cette voie là pour avoir la possibilité de continuer mes études et de prendre pied dans l'entreprise. À l'époque, je faisais de la conception industrielle, la CAO DAO, domaine technique recherché par les entreprises. J'ai fait une licence pro dans ce domaine puis j'ai changé de secteur pour me diriger vers la tuyauterie en faisant une deuxième licence pro. Après quoi, j'ai découvert le domaine de la chaudronnerie et j'ai voulu me spécialiser là-dedans. J'ai passé et réussi le concours pour intégrer Polytech'Montpellier. Maintenant je travaille dans le secteur de la pharmacie. »

Propos recueillis par Sophie Salvadori, Onisep Occitanie, site de Montpellier.



© Lecarpentier Lydie / Région Occitanie / Pyrénées-Méditerranée

SANTÉ, SOCIAL, SOINS

Caractérisés par une féminisation importante, ces trois secteurs offrent des emplois variés et nombreux autour du soin à la personne, que ce soit sur le plan affectif, esthétique, psychologique ou corporel. Les qualifications requises vont du niveau bac à bac+5 et les perspectives d'emploi vont croissant, en lien avec le vieillissement et la fragilisation de la population d'une part et les départs à la retraite des employés de ces secteurs d'autre part.

DIPLÔMES ET LIEUX DE FORMATION

Niveau 5 : CAP ou équivalent

CAP Certificat d'aptitude professionnelle

CAP Coiffure

09 Foix - CFA de la Chambre de métiers et de l'artisanat de l'Ariège

11 Lézignan-Corbières - Institut régional de formation des métiers de l'artisanat - IRFMA de l'Aude

12 Onet-le-Château - CFA Campus des Métiers et de l'Artisanat de l'Aveyron

30 Nîmes - Institut régional de formation des métiers de l'artisanat - IRFMA du Gard (en 3 ans)

30 Alès - CCI Sud Formation CFA Languedoc-Roussillon - Alès

31 Gourdan-Polignan - CFA du Comminges

31 Toulouse - CFA coiffure esthétique Jasmin (en 1 an, 2 ans)

31 Toulouse - Centre de Formation d'Apprentis de l'académie de Toulouse

Site de formation :

81 Castres - Lycée des métiers du paramédical et du tertiaire Anne Veaute

32 Pavie - École des métiers de la chambre de métiers et de l'artisanat du Gers

34 Montpellier - CFA de l'éducation nationale de l'Hérault

Site de formation :

34 Montpellier - Lycée professionnel Jules Ferry

34 Sète - Centre de formation d'apprentis municipal Nicolas Albano - Sète

34 Béziers - CCI Sud Formation CFA Languedoc-Roussillon - Béziers

46 Cahors - CFA École des métiers du Lot - CMA du Lot

48 Mende - Institut régional de formation des métiers de l'artisanat - IRFMA de la Lozère

65 Tarbes - CFA des Hautes-Pyrénées (École des Métiers)

66 Rivesaltes - Institut régional de formation des métiers de l'artisanat - IRFMA des Pyrénées-Orientales

81 Albi - Université Régionale des Métiers et de l'Artisanat

82 Montauban - CFA École des Métiers du Tarn et Garonne

CAP Esthétique, cosmétique, parfumerie

11 Lézignan-Corbières - Institut régional de formation des métiers de l'artisanat - IRFMA de l'Aude

12 Onet-le-Château - CFA Campus des Métiers et de l'Artisanat de l'Aveyron

30 Nîmes - Institut régional de formation des métiers de l'artisanat - IRFMA du Gard

31 Toulouse - CFA coiffure esthétique Jasmin (en 1 an, 2 ans)

CAP Orthoprothésiste

31 Toulouse - SA AH CRIC Association

CAP Petite enfance

30 Nîmes - CFA régional des maisons familiales et rurales du Languedoc Roussillon

Sites de formation :

30 Castillon-du-Gard - Maison familiale rurale du Pont du Gard

autre CFA gestionnaire : CFA des métiers territoriaux 30 Gallargues-le-Montueux - Maison familiale et rurale Petite Camargue - Gallargues le Montueux

autre CFA gestionnaire : CFA des métiers territoriaux

81 Brens - CFA régional des maisons familiales et rurales

Sites de formation :

32 Cologne - Maison familiale et rurale d'éducation et d'orientation

46 Terrou - Maison familiale et rurale d'éducation et d'orientation

81 Gaillac - Maison familiale et rurale d'éducation et d'orientation Bel Aspect

81 Peyregoux - Maison familiale et rurale d'éducation et d'orientation

CAPA Certificat d'aptitude professionnelle agricole

CAPA Services aux personnes et vente en espace rural

30 Nîmes - CFA régional des maisons familiales et rurales du Languedoc Roussillon

Sites de formation :

30 Castillon-du-Gard - Maison familiale rurale du Pont du Gard

autre CFA gestionnaire : CFA des métiers territoriaux 30 Gallargues-le-Montueux - Maison familiale et rurale Petite Camargue - Gallargues le Montueux

autre CFA gestionnaire : CFA des métiers territoriaux

30 Rodilhan - CFA Agricole du Gard

32 Pavie - CFA agricole du Gers

34 Pézenas - CFA agricole de l'Hérault - site de Pézenas

48 Marvejols - CFA Agricole de la Lozère, site de Marvejols

66 Rivesaltes - CFA agricole des Pyrénées Orientales

autre CFA gestionnaire : CFA des métiers territoriaux

82 Montauban - CFA agricole du Tarn et Garonne

MC Mention complémentaire

MC Coiffure coupe couleur

30 Nîmes - Institut régional de formation des métiers de l'artisanat - IRFMA du Gard

30 Alès - CCI Sud Formation CFA Languedoc-Roussillon - Alès

31 Toulouse - Centre de Formation d'Apprentis de l'académie de Toulouse

Site de formation :

81 Castres - Lycée des métiers du paramédical et du tertiaire Anne Veaute

32 Pavie - École des métiers de la chambre de métiers et de l'artisanat du Gers

34 Sète - Centre de formation d'apprentis municipal Nicolas Albano - Sète

48 Mende - Institut régional de formation des métiers de l'artisanat - IRFMA de la Lozère

66 Rivesaltes - Institut régional de formation des métiers de l'artisanat - IRFMA des Pyrénées-Orientales

Autres titres ou diplômes

Auxiliaire en prothèse dentaire

31 Toulouse - SA AH CRIC Association (en 1 an)

Agent de médiation en information et services

31 Toulouse - SA AH CRIC Association (en 2 ans)

Diplôme d'Etat en santé

Diplôme d'Etat d'aide-soignant

31 Toulouse - Section d'apprentissage de la Croix-Rouge française

Site de formation :

31 Toulouse - IRFSS - Croix-Rouge santé (en 10 mois)

31 Toulouse - Section d'apprentissage privée de l'Institut de Formation Recherche Animation Sanitaire et Social

Site de formation :

31 Toulouse - Institut de formation, recherche, animation, sanitaire et social IFRASS (en 18 mois)

31 Toulouse - Centre de Formation d'Apprentis de l'académie de Toulouse

Site de formation :

31 Toulouse - Lycée des métiers des soins à la personne Hélène Boucher (en 10 mois)

34 Castelnau-le-Lez - CFA de l'hospitalisation privée

Sites de formation :

34 Castelnau-le-Lez - Institut de formation de l'hospitalisation privée - site de Castelnau-le-lez (en 11 mois)

66 Perpignan - Institut de formation de l'Hospitalisation privée - site de Perpignan (en 10 mois)

34 Montpellier - CFA Sanitaire et social LR

Sites de formation :

30 Nîmes - Institut de formation en soins infirmiers et aide-soignant de la Croix-Rouge française (en 2 ans)

autres CFA gestionnaires : CFA des métiers territoriaux et CFA de l'hospitalisation privée

66 Prades - Institut de formation d'Aide-Soignant (en 2 ans)

autres CFA gestionnaires : CFA des métiers territoriaux et CFA de l'hospitalisation privée

Diplôme d'Etat d'ambulancier

11 Narbonne - AFTRAL - CFA du transport et de la logistique - Antenne de Narbonne (en 1 an)

30 Nîmes - AFTRAL - CFA du transport et de la logistique - Antenne de Nîmes (en 1 an)

30 Méjannes-les-Ales - AFTRAL - CFA du transport et de la logistique - Antenne d'Alès (en 1 an)

31 Toulouse - CFA transport et logistique - AFTRAL (en 18 semaines)

66 Perpignan - AFTRAL - CFA du transport et de la logistique - Antenne de Perpignan (en 1 an)

Diplôme d'Etat d'auxiliaire de puériculture

31 Toulouse - Section d'apprentissage privée de l'Institut de Formation Recherche Animation Sanitaire et Social

Site de formation :

31 Toulouse - Institut de formation, recherche, animation, sanitaire et social (en 10 mois)

34 Montpellier - CFA Sanitaire et social LR

Sites de formation :

34 Grabels - Institut régional de formation sanitaire et sociale de la croix rouge - centre de Grabels (en 2 ans)

autre CFA gestionnaire : CFA des métiers territoriaux

66 Perpignan - Institut de formation de l'Hospitalisation privée - site de Perpignan (en 2 ans)

autre CFA gestionnaire : CFA des métiers territoriaux

Diplôme d'Etat du travail social

Diplôme d'Etat d'accompagnant éducatif et social spécialité accompagnement de la vie à domicile

81 Brens - CFA régional des maisons familiales et rurales

Site de formation :

31 Mane - Maison familiale et rurale d'éducation et d'orientation (en 1 an)

Diplôme d'Etat d'accompagnant éducatif et social spécialité accompagnement de la vie en structure collective

34 Montpellier - CFA Sanitaire et social LR

Sites de formation :

11 Souilhanel - CPPP la Rouatière (en 22 mois)

30 Nîmes - Institut de formation de moniteurs éducateurs (en 22 mois)

34 Montpellier - Institut régional du travail social du Languedoc Roussillon - site de Montpellier (en 22 mois)

48 Marvejols - École du travail éducatif et social (en 22 mois)

66 Perpignan - CPPP La routière - site de Perpignan (en 22 mois)

81 Brens - CFA régional des maisons familiales et rurales

Site de formation :

31 Mane - Maison familiale et rurale d'éducation et d'orientation (en 1 an)

Niveau 4 : bac ou équivalent

Baccalauréat professionnel

bac pro Accompagnement, soins et services à la personne option B : en structure

31 Toulouse - Centre de Formation d'Apprentis de l'académie de Toulouse

Sites de formation :

65 Bagnères-de-Bigorre - Lycée des métiers des services à la personne et de l'industrie en montagne Victor Duruy

65 Tarbes - Lycée professionnel Reffye

bac pro Esthétique cosmétique parfumerie

11 Lézignan-Corbières - Institut régional de formation des métiers de l'artisanat - IRFMA de l'Aude

31 Toulouse - CFA coiffure esthétique Jasmin

31 Toulouse - Centre de Formation d'Apprentis de l'académie de Toulouse

Site de formation :

31 Toulouse - Lycée des métiers des soins à la personne Hélène Boucher (en 2 ans)

bac pro Optique lunetterie

30 Nîmes - CFA Emmanuel d'Alzon

31 Muret - École supérieure des Métiers de la Chambre de métiers de la Haute-Garonne

bac pro Prothèse dentaire

30 Nîmes - Institut régional de formation des métiers de l'artisanat - IRFMA du Gard

66 Rivesaltes - Institut régional de formation des métiers de l'artisanat - IRFMA des Pyrénées-Orientales

bac pro Services aux personnes et aux territoires

11 Limoux - Section d'apprentissage de l'Institut privé Saint-Joseph

Site de formation :

11 Limoux - Institut privé agricole Saint-Joseph (en 2 ans)

autre CFA gestionnaire : CFA des métiers territoriaux

30 Nîmes - CFA régional des maisons familiales et rurales du Languedoc Roussillon

Sites de formation :

30 Castillon-du-Gard - Maison familiale rurale du Pont du Gard

autre CFA gestionnaire : CFA des métiers territoriaux

30 Gallargues-le-Montueux - Maison familiale et rurale Petite Camargue - Gallargues le Montueux

autre CFA gestionnaire : CFA des métiers territoriaux

30 Saint-Hippolyte-du-Fort - Maison familiale rurale St Hippolyte du fort (en 2 ans)

autre CFA gestionnaire : CFA des métiers territoriaux

31 Toulouse - CFA Aspect Midi-Pyrénées

Site de formation :

46 Prayssac - Antenne du lycée professionnel privé Clair Foyer (en 2 ans)

BP Brevet professionnel

BP Coiffure

09 Foix - CFA de la Chambre de métiers et de l'artisanat de l'Ariège

11 Lézignan-Corbières - Institut régional de formation des métiers de l'artisanat - IRFMA de l'Aude

12 Onet-le-Château - CFA Campus des Métiers et de l'Artisanat de l'Aveyron

30 Nîmes - Institut régional de formation des métiers de l'artisanat - IRFMA du Gard

30 Alès - CCI Sud Formation CFA Languedoc-Roussillon - Alès

31 Gourdan-Polignan - CFA du Comminges

31 Toulouse - CFA coiffure esthétique Jasmin

31 Toulouse - Centre de Formation d'Apprentis de l'académie de Toulouse

Sites de formation :

31 Toulouse - Lycée des métiers des soins à la personne Hélène Boucher

81 Castres - Lycée des métiers du paramédical et du tertiaire Anne Veaute

32 Pavie - École des métiers de la chambre de métiers et de l'artisanat du Gers

34 Montpellier - CFA de l'éducation nationale de l'Hérault

Site de formation :

34 Montpellier - Lycée professionnel Léonard de Vinci

34 Sète - Centre de formation d'apprentis municipal Nicolas Albano - Sète (en 2 ans)

34 Béziers - CCI Sud Formation CFA Languedoc-Roussillon - Béziers

46 Cahors - CFA École des métiers du Lot - CMA du Lot

48 Mende - Institut régional de formation des métiers de l'artisanat - IRFMA de la Lozère

65 Tarbes - CFA des Hautes-Pyrénées (École des Métiers)

66 Rivesaltes - Institut régional de formation des métiers de l'artisanat - IRFMA des Pyrénées-Orientales

81 Albi - Université Régionale des Métiers et de l'Artisanat

82 Montauban - CFA École des Métiers du Tarn et Garonne

BP Esthétique, cosmétique, parfumerie

11 Lézignan-Corbières - Institut régional de formation des métiers de l'artisanat - IRFMA de l'Aude

12 Onet-le-Château - CFA Campus des Métiers et de l'Artisanat de l'Aveyron

30 Nîmes - Institut régional de formation des métiers de l'artisanat - IRFMA du Gard

31 Toulouse - CFA coiffure esthétique Jasmin

34 Montpellier - CFA de l'éducation nationale de l'Hérault

Site de formation :

34 Montpellier - Lycée professionnel Jules Ferry

BP Préparateur en pharmacie

11 Carcassonne - CCI Sud Formation CFA Languedoc-Roussillon - Carcassonne

30 Marguerittes - CCI Sud Formation CFA Languedoc-Roussillon - Nîmes Marguerittes

30 Alès - CCI Sud Formation CFA Languedoc-Roussillon - Alès

31 Toulouse - CFA de la pharmacie

34 Montpellier - CFA de l'éducation nationale de l'Hérault

Site de formation :

34 Montpellier - Lycée Jean Mermoz (voie professionnelle)

34 Béziers - CCI Sud Formation CFA Languedoc-Roussillon - Béziers

66 Perpignan - CCI Sud Formation CFA Languedoc-Roussillon - Perpignan

BTM Brevet technique des métiers

BTM Prothésiste dentaire

30 Nîmes - Institut régional de formation des métiers de l'artisanat - IRFMA du Gard (en 2 ans)

31 Muret - École supérieure des Métiers de la Chambre de métiers de la Haute-Garonne (en 2 ans, 3 ans)

66 Rivesaltes - Institut régional de formation des métiers de l'artisanat - IRFMA des Pyrénées-Orientales (en 2 ans)

Autres titres ou diplômes

Animateur en gérontologie

30 Nîmes - CFA régional des maisons familiales et rurales du Languedoc Roussillon

Site de formation :

30 Saint-Hippolyte-du-Fort - Maison familiale rurale St Hippolyte du fort (en 2 ans)

Diplôme d'Etat du travail social

Diplôme d'Etat de moniteur éducateur

31 Toulouse - CFA des métiers du travail social

Site de formation :

31 Toulouse - Centre régional de formation aux métiers du social ERASME (en 2 ans)

34 Montpellier - CFA Sanitaire et social LR

Sites de formation :

11 Souilhanel - CFPF la Rouatière (en 3 ans)

30 Nîmes - Institut de formation de moniteurs éducateurs (en 3 ans)

34 Montpellier - Centre de formation professionnelle aux métiers de l'éducation et de l'animation (en 3 ans)

48 Marvejols - École du travail éducatif et social (en 3 ans)

Diplôme d'Etat de technicien de l'intervention sociale et familiale

31 Toulouse - Section d'apprentissage de la Croix-Rouge française (en 2 ans)

34 Montpellier - CFA Sanitaire et social LR

Site de formation :

34 Montpellier - Institut régional du travail social du Languedoc Roussillon - site de Montpellier (en 2 ans)

Niveau 3 : bac + 2

BTS Brevet de technicien supérieur

BTS Economie sociale familiale

30 Nîmes - CFA régional des maisons familiales et rurales du Languedoc Roussillon

Site de formation :

30 Saint-Hippolyte-du-Fort - Maison familiale rurale St Hippolyte du fort

autre CFA gestionnaire : CFA des métiers territoriaux

81 Brens - CFA régional des maisons familiales et rurales

Site de formation :

81 Brens - MFR Midi-Pyrénées - Ineopôle Formation

BTS Métiers de l'esthétique-cosmétique-parfumerie option A : management

31 Toulouse - CFA coiffure esthétique Jasmin

BTS Métiers de l'esthétique-cosmétique-parfumerie option B : formation-marques

31 Toulouse - CFA coiffure esthétique Jasmin

BTS Métiers de l'esthétique-cosmétique-parfumerie option C : cosmétologie

31 Toulouse - CFA coiffure esthétique Jasmin

BTS Opticien lunetier

30 Nîmes - CFA Emmanuel d'Alzon

Site de formation :

30 Nîmes - Lycée privé Emmanuel d'Alzon (voie générale et technologique)

31 Toulouse - Centre de Formation d'Apprentis de l'académie de Toulouse

Site de formation :

81 Castres - Section d'enseignement général et technologique LP Anne Veaute

BTS Prothésiste dentaire

31 Toulouse - Centre de Formation d'Apprentis de l'académie de Toulouse

Site de formation :

65 Vic-en-Bigorre - Lycée général Pierre Mendès France

34 Montpellier - CFA de l'éducation nationale de l'Hérault

Site de formation :

34 Montpellier - Lycée Jean Mermoz (voie générale et technologique)

BTS Prothésiste-orthésiste

31 Toulouse - Centre de Formation d'Apprentis de l'académie de Toulouse

Site de formation :

81 Castres - Section d'enseignement général et technologique LP Anne Veaute (en 3 ans)

BTS Services et prestations des secteurs sanitaire et social

34 Montpellier - CFA Sanitaire et social LR

Site de formation :

34 Montpellier - Institut régional du travail social du Languedoc Roussillon - site de Montpellier

BTMS Brevet technique des métiers supérieurs

BTMS Prothésiste dentaire

31 Muret - CFA École supérieure des Métiers de la Haute-Garonne (en 2 ans)

66 Rivesaltes - Institut régional de formation des métiers de l'artisanat - IRFMA des Pyrénées-Orientales (en 2 ans)

BM Brevet de maîtrise

BM Coiffeur

11 Lézignan-Corbières - Institut régional de formation des métiers de l'artisanat - IRFMA de l'Aude (en 2 ans)

30 Nîmes - Institut régional de formation des métiers de l'artisanat - IRFMA du Gard (en 2 ans)

34 Montpellier - Institut Régional de formation aux métiers de l'Artisanat - IRFMA de l'Hérault (en 2 ans)

66 Rivesaltes - Institut régional de formation des métiers de l'artisanat - IRFMA des Pyrénées-Orientales (en 2 ans)

BM Esthéticienne cosméticienne

30 Nîmes - Institut régional de formation des métiers de l'artisanat - IRFMA du Gard (en 2 ans)

Diplôme d'Etat en santé

Diplôme d'Etat d'audioprothésiste

34 Montpellier - CFA Régional de l'Enseignement Supérieur «Sud de France» en Languedoc Roussillon

Site de formation :

34 Montpellier - UFR de sciences pharmaceutiques et biologiques (en 3 ans) à partir de la 2^{ème} ou de la 3^{ème} année

Diplôme d'Etat du travail social

Diplôme d'Etat de conseiller en économie sociale familiale

81 Brens - CFA régional des maisons familiales et rurales (en 1 an)

Diplôme d'Etat d'éducateur de jeunes enfants

31 Toulouse - CFA des métiers du travail social

Sites de formation :

31 Toulouse - Institut Saint-Simon ARSEEA (site de Toulouse) (en 3 ans)

65 Tarbes - Institut Saint-Simon (site de Tarbes) (en 3 ans)

34 Montpellier - CFA Sanitaire et social LR

Site de formation :

34 Montpellier - Institut régional du travail social du Languedoc Roussillon - site de Montpellier (en 3 ans)

Diplôme d'Etat d'éducateur spécialisé

31 Toulouse - CFA des métiers du travail social

Sites de formation :

81 Le Sequestre - Institut Saint-Simon (site d'Albi) (en 3 ans)

34 Montpellier - CFA Sanitaire et social LR

Sites de formation :

11 Souilhanel - CPFP la Rouatière (en 3 ans)

30 Nîmes - Institut de formation de moniteurs éducateurs (en 3 ans)

34 Montpellier - Institut régional du travail social du Languedoc Roussillon - site de Montpellier (en 3 ans)

48 Marvejols - Ecole du travail éducatif et social (en 3 ans)

66 Perpignan - Institut régional du travail social du Languedoc Roussillon - site de Perpignan (en 3 ans)

Niveau 2 : bac + 3

Licence

licence Droit, économie, gestion mention mathématiques et informatique appliquées aux sciences humaines et sociales

31 Toulouse - Service formation continue, validation des acquis et apprentissage - Toulouse Capitole (FCV2A)

Site de formation :

12 Rodez - IUT de Rodez

parcours méthodes informatiques appliquées à la gestion MIAGE (L3).

uniquement en L3

Licence professionnelle

licence pro Sciences, technologies, santé mention métiers de la promotion des produits de santé

31 Toulouse - Mission formation continue et apprentissage de l'université Paul Sabatier Toulouse III

Site de formation :

31 Toulouse - Faculté des sciences pharmaceutiques

parcours conseiller en produits dermo cosmétiques.

parcours métiers de la promotion du médicament et des produits de santé.

licence pro Sciences, technologies, santé mention métiers de la santé : nutrition, alimentation

34 Montpellier - CFA Régional de l'Enseignement Supérieur «Sud de France» en Languedoc Roussillon

Site de formation :

34 Montpellier - IUT de Montpellier

parcours nutrition et alimentation humaine (NAH).

30 Nîmes - CCI Sud Formation Languedoc-Roussillon Nîmes Marguerittes

parcours techniques culinaires adaptées à la santé avec l'UFR des sciences pharmaceutiques et biologiques de l'université de Montpellier

Autres titres ou diplômes

Responsable en réfraction et équipement optique

30 Nîmes - CFA Emmanuel d'Alzon (en 1 an)

Diplôme d'Etat en santé

Diplôme d'Etat de masseur kinésithérapeute

34 Montpellier - CFA Sanitaire et social LR

Site de formation :

34 Montpellier - Institut de formation en masso-kinésithérapie (en 4 ans)

à partir de de la 2e ou la 3e année ; autre CFA

gestionnaire : CFA de l'hospitalisation privée

Diplôme d'Etat d'infirmier

31 Toulouse - Section d'apprentissage de la Croix-Rouge française

Site de formation :

31 Toulouse - IRFSS - Croix-Rouge santé (en 3 ans)

à partir de la 2e année

34 Castelnau-le-Lez - CFA de l'hospitalisation privée

Sites de formation :

11 Narbonne - Institut de formation en soins infirmiers - Centre hospitalier (en 3 ans)

34 Béziers - Institut de formation en soins infirmiers - Centre hospitalier (en 3 ans)

34 Castelnau-le-Lez - Institut de formation de l'hospitalisation privée - site de Castelnau-le-lez (en 3 ans)

34 Sète - Institut de formation en soins infirmiers - Centre hospitalier (en 3 ans)

66 Perpignan - Institut de formation en soins infirmiers - Centre hospitalier (en 3 ans)

34 Montpellier - CFA Sanitaire et social LR

Sites de formation :

11 Carcassonne - Institut de formation en soins infirmiers - Centre hospitalier (en 3 ans)

à partir de la 2e année ; autre CFA gestionnaire : CFA de l'hospitalisation privée

30 Nîmes - Institut de formation en soins infirmiers et aide-soignant de la Croix-Rouge française (en 3 ans)

à partir de la 2e année ; autre CFA gestionnaire : CFA de l'hospitalisation privée

48 Mende - Institut de formation en soins infirmiers - Centre hospitalier (en 3 ans)

à partir de la 2e année

Master indifférencié (recherche et professionnel)

master Sciences humaines et sociales mention intervention et développement social

34 Montpellier - CFA Régional de l'Enseignement Supérieur «Sud de France» en Languedoc Roussillon

Site de formation :

34 Montpellier - UFR4 Faculté des sciences sociales, des organisations et des institutions (en 2 ans)

parcours développement social (M1).

parcours intermédiation et développement social : projets, innovation, démocratie et territoire (M2).

parcours économie sociale et solidaire et action publique (M2).

master Sciences, technologies, santé mention ingénierie de la santé

34 Montpellier - CFA Régional de l'Enseignement Supérieur «Sud de France» en Languedoc Roussillon

Site de formation :

34 Montpellier - UFR de sciences pharmaceutiques et biologiques (en 2 ans)

parcours conception et production des produits de santé (M1 et M2).

parcours management des opérations cliniques et data management (M1 et M2).

parcours management de projet en environnement - santé (M1 et M2).

parcours dispositifs médicaux : de la conception à la commercialisation (M1 et M2).

parcours management de projet, marketing de produits de santé (M1 et M2).

master Sciences, technologies, santé mention sciences du médicament

34 Montpellier - CFA Régional de l'Enseignement Supérieur «Sud de France» en Languedoc Roussillon

Site de formation :

34 Montpellier - UFR de sciences pharmaceutiques et biologiques (en 2 ans)

parcours environnement réglementaire international des entreprises et produits de santé (M1 et M2).

parcours analyse des produits de santé : qualité et méthodologie (M1 et M2).

parcours développement des produits de santé : qualité et sécurité (M1 et M2).

parcours biologie structurale et conception de molécules bioactives (M1 et M2).

parcours aging et stratégies anti-âge (M1 et M2).

Diplôme d'Etat du travail social

Diplôme d'Etat d'ingénierie sociale

34 Montpellier - CFA Sanitaire et social LR

Site de formation :

34 Montpellier - Institut régional du travail social du Languedoc Roussillon - site de Montpellier (en 2 ans)

SCIENCES HUMAINES

© Jérôme Pallé / Onisep

Les sciences humaines et sociales regroupent de nombreuses disciplines et ses domaines de recherche sont nombreux, allant de la géographie à la psychologie sociale, en passant par la linguistique, la démographie, l'histoire, l'anthropologie ou la sociologie.

DIPLÔMES ET LIEUX DE FORMATION

Niveau 2 : bac + 3

Licence

licence Arts, lettres, langues mention langues, littératures, civilisations étrangères et régionales

34 Montpellier - CFA Régional de l'Enseignement Supérieur «Sud de France» en Languedoc Roussillon

Site de formation :

34 Montpellier - UFR2 de langues et cultures étrangères et régionales (en 3 ans)

31 Toulouse - SA Université Toulouse Jean Jaurès

81 Albi - SA INU Champollion

parcours anglais (L2 et L3)

parcours langue et culture germanique (L2 et/ou L3)

pour les "étudiants apprentis professeurs" (dispositif ministériel EAP réservé aux étudiants se destinant au professorat)

licence Arts, lettres, langues mention lettres

34 Montpellier - CFA Régional de l'Enseignement Supérieur «Sud de France» en Languedoc Roussillon

Site de formation :

34 Montpellier - UFR1 Lettres, art, philosophie, psychanalyse (en 3 ans)

31 Toulouse - SA Université Toulouse Jean Jaurès

81 Albi - SA INU Champollion

parcours lettres modernes (L2 et/ou L3)

parcours lettres classiques (L2 et/ou L3)

pour les "étudiants apprentis professeurs" (dispositif ministériel EAP réservé aux étudiants se destinant au professorat)

licence Sciences, technologies, santé mention mathématiques

34 Montpellier - CFA Régional de l'Enseignement Supérieur «Sud de France» en Languedoc Roussillon

Site de formation :

34 Montpellier - UFR des Sciences de Montpellier (en 3 ans)

31 Toulouse - SA Université Toulouse Jean Jaurès

81 Albi - SA INU Champollion

parcours mathématiques générales (L2 et L3).

pour les "étudiants apprentis professeurs" (dispositif ministériel EAP réservé aux étudiants se destinant au professorat)

Licence professionnelle

licence pro Arts, lettres, langues mention métiers de l'information : veille et gestion des ressources documentaires

34 Montpellier - CFA Régional de l'Enseignement Supérieur «Sud de France» en Languedoc Roussillon

Site de formation :

34 Montpellier - Institut des Technosciences de l'Information et de la Communication (en 1 an)

parcours dispositifs de gestion et de diffusion de l'information numérique.

licence pro Droit, économie, gestion mention métiers de l'aménagement du territoire et de l'urbanisme

34 Montpellier - CFA Régional de l'Enseignement Supérieur «Sud de France» en Languedoc Roussillon

Site de formation :

66 Perpignan - IUT de Perpignan (en 1 an)

parcours gestion et aménagement durable des espaces et des ressources.

licence pro Sciences humaines et sociales mention cartographie, topographie et systèmes d'information géographique

34 Montpellier - CFA Régional de l'Enseignement Supérieur «Sud de France» en Languedoc Roussillon

Site de formation :

11 Carcassonne - IUT de Perpignan antenne de Carcassonne (en 1 an)

parcours traitement de l'information géographique.

licence pro Sciences humaines et sociales mention gestion et accompagnement de projets pédagogiques

34 Montpellier - CFA Régional de l'Enseignement Supérieur «Sud de France» en Languedoc Roussillon

Sites de formation :

48 Florac - Institut d'éducation à l'agro-environnement Supagro Florac

parcours coordination de projets en éducation à l'environnement et au développement durable et réseaux.

34 Montpellier - UFR6 Éducation et sciences pour lettres, langues, arts et sciences humaines et sociales (en 1 an)

parcours coordination de projets en éducation à l'environnement et au développement durable et réseaux.

Niveau 1 : bac + 5

Master indifférencié (recherche et professionnel)

master Arts, lettres, langues mention humanités numériques

34 Montpellier - CFA Régional de l'Enseignement Supérieur «Sud de France» en Languedoc Roussillon

Site de formation :

34 Montpellier - Institut des Technosciences de l'Information et de la Communication (en 2 ans)

parcours médiation numérique et ingénierie pédagogique (M1 et M2).

parcours médiation numérique et ingénierie pédagogique possible en apprentissage (M2).

master Droit, économie, gestion mention science politique

34 Montpellier - CFA Régional de l'Enseignement Supérieur «Sud de France» en Languedoc Roussillon

Site de formation :

34 Montpellier - UFR de droit et science politique (en 2 ans)

parcours métiers des études et du conseil (M2).

master Sciences humaines et sociales mention géomatique

34 Montpellier - CFA Régional de l'Enseignement Supérieur «Sud de France» en Languedoc Roussillon

Site de formation :

34 Montpellier - UFR3 des sciences humaines et sciences de l'environnement (en 2 ans)

parcours géomatique (M1 et M2).

master Sciences humaines et sociales mention information, documentation

34 Montpellier - CFA Régional de l'Enseignement Supérieur «Sud de France» en Languedoc Roussillon

Site de formation :

34 Montpellier - Institut des Technosciences de l'Information et de la Communication (en 2 ans)

parcours gestion de l'information et médiation documentaire (M2).

parcours management et valorisation de l'information numérique (M2)

master Sciences humaines et sociales mention mathématiques et informatique appliquées aux sciences humaines et sociales MIASHS

34 Montpellier - CFA Régional de l'Enseignement Supérieur «Sud de France» en Languedoc Roussillon

Site de formation :

34 Montpellier - UFR6 Éducation et sciences pour lettres, langues, arts et sciences humaines et sociales (en 2 ans)

parcours mathématiques et informatique appliquées aux sciences humaines et sociales (M1 et M2).

master Sciences humaines et sociales mention psychologie sociale, du travail et des organisations

34 Montpellier - CFA Régional de l'Enseignement Supérieur «Sud de France» en Languedoc Roussillon

Site de formation :

34 Montpellier - UFR5 Faculté des sciences du sujet et de la société (en 2 ans)

parcours psychologie sociale, du travail et des organisations (M1 et M2).

master Sciences humaines et sociales mention urbanisme et aménagement

34 Montpellier - CFA Régional de l'Enseignement Supérieur «Sud de France» en Languedoc Roussillon

Site de formation :

66 Perpignan - UFR des lettres et sciences humaines (en 2 ans)

parcours urbanisme, habitat et aménagement (M1 et M2).



SPORTS, LOISIRS

© Nikovfrmoto / Fotofia

Les secteurs du sport et des loisirs offrent des formations et des emplois tout autant dans l'enseignement et la gestion des installations, que dans l'organisation de manifestations, l'animation, le suivi médical des athlètes ou la vente du matériel sportif. Les règles de sécurité des personnes sont strictes et demandent aux professionnels un sens des responsabilités développé.

DIPLÔMES ET LIEUX DE FORMATION

Niveau 5 : CAP ou équivalent

CS Certificat de spécialisation (agriculture)

CS Utilisateur de chevaux attelés

30 Rodilhan - CFA Agricole du Gard (en 1 an)

BPJEPS Brevet professionnel de la jeunesse, de l'éducation populaire et du sport

Brevet d'aptitude professionnelle d'assistant animateur technicien *option loisirs de pleine nature*

30 Vestric-et-Candiac - CFA Emmanuel d'Alzon-site de Vestric (en 1 an)

Niveau 4 : bac ou équivalent

Autres titres ou diplômes

Moniteur de football

31 Toulouse - CFA des métiers du sport - CREPS de Toulouse Midi-Pyrénées

Site de formation :

31 Castelmaurou - Ligue de football d'Occitanie - secteur Midi-Pyrénées (en 1 an)

34 Montpellier - CFA Sport Méditerranée

Site de formation :

34 Montpellier - Ligue de Football d'Occitanie - secteur Languedoc-Roussillon (en 1 an)

BPJEPS Brevet professionnel de la jeunesse, de l'éducation populaire et du sport

Brevet professionnel de la jeunesse, de l'éducation populaire et du sport *spécialité activités aquatiques et de la natation*

31 Toulouse - CFA des métiers du sport - CREPS de Toulouse Midi-Pyrénées (en 700 heures)

Sites de formation :

31 Toulouse - Centre de ressources d'expertise et de performance sportives de Midi-Pyrénées (en 876 heures)

31 Toulouse - Les dauphins du TOEC - centre de formation continue privé (en 1 an)

34 Montpellier - CFA Sport Méditerranée

Site de formation :

34 Montpellier - Centre régional d'éducation populaire et de sport Languedoc-Roussillon (en 1 an)

Brevet professionnel de la jeunesse, de l'éducation populaire et du sport *spécialité activités équestres*

30 Vestric-et-Candiac - CFA Emmanuel d'Alzon-site de Vestric (en 1 an)

34 Montpellier - CFA Sport Méditerranée

Site de formation :

34 Montpellier - Centre régional d'éducation populaire et de sport Languedoc-Roussillon (en 2 ans)

- mention équitation

- mention tourisme équestre

Brevet professionnel de la jeunesse, de l'éducation populaire et du sport *spécialité activités gymniques, de la forme et de la force*

31 Toulouse - CFA des métiers du sport - CREPS de Toulouse Midi-Pyrénées

Site de formation :

31 Toulouse - Centre de ressources d'expertise et de performance sportives de Midi-Pyrénées (en 1179 heures)

- mention forme en cours collectifs

- mention haltère, musculation et forme sur plateau

34 Montpellier - CFA Sport Méditerranée

Sites de formation :

30 Bagnols-sur-Cèze - 16 30 Formation (en 1 an)

34 Montpellier - Centre régional d'éducation populaire et de sport Languedoc-Roussillon (en 1 an ou 2 ans)

- mention forme en cours collectifs

- mention haltère, musculation et forme sur plateau

46 Cahors - IFA de la CCI du Lot (en 1080 heures)

66 Perpignan - USAP Formation (en 1 an)

- mention haltère, musculation et forme sur plateau

Brevet professionnel de la jeunesse, de l'éducation populaire et du sport *spécialité activités nautiques*

34 Montpellier - CFA Sport Méditerranée

Sites de formation :

11 Narbonne - Formation Sud (en 1 an)

30 Saint-Jean-du-Gard - Association Le Merlet (en 1 an)

- canoë-kayak "eau calme et rivière d'eau vive" (mention plurivalente groupe B)

34 Montpellier - Centre régional d'éducation populaire et de sport Languedoc-Roussillon (en 2 ans)

- mention monovalente voile

Brevet professionnel de la jeunesse, de l'éducation populaire et du sport *spécialité activités physiques pour tous*

31 Toulouse - CFA des métiers du sport - CREPS de Toulouse Midi-Pyrénées (en 700 heures)

Site de formation :

31 Toulouse - Centre de ressources d'expertise et de performance sportives de Midi-Pyrénées (en 1000 heures)

possibilité de bi-qualification avec le BPJEPS sports collectifs mention handball, rugby XV, rugby à XIII, hockey sur gazon

34 Montpellier - CFA Sport Méditerranée

Sites de formation :

11 Narbonne - Formation Sud (en 1 an)

30 Bagnols-sur-Cèze - 16 30 Formation (en 2 ans)

34 Montpellier - Centre régional d'éducation populaire et de sport Languedoc-Roussillon (en 1 an ou 2 ans)

48 Montrodât - Pôle Formation Montrodât (en 1 an)

66 Perpignan - USAP Formation (en 2 ans)

46 Cahors - IFA de la CCI du Lot (en 1080 heures)

Brevet professionnel de la jeunesse, de l'éducation populaire et du sport *spécialité activités sports collectifs*

31 Toulouse - CFA des métiers du sport - CREPS de Toulouse Midi-Pyrénées (en 700 heures)

Sites de formation :

31 Toulouse - Centre de ressources d'expertise et de performance sportives de Midi-Pyrénées (en 1260 heures)

- mention handball

- mention hockey

- mention rugby à XIII

- mention rugby à XV

possibilité de bi-qualification avec le BPJEPS activités physiques pour tous; durée totale de la double formation 18 mois

31 Toulouse - Centre de ressources d'expertise et de performance sportives de Midi-Pyrénées (en 1000 heures)

- mention basket-ball

34 Montpellier - CFA Sport Méditerranée

Sites de formation :

30 Bagnols-sur-Cèze - 16 30 Formation (en 1 an)

34 Montpellier - Centre régional d'éducation populaire et de sport Languedoc-Roussillon (en 2 ans)

- mention basket-ball

Brevet professionnel de la jeunesse, de l'éducation populaire et du sport *spécialité animation culturelle*

34 Montpellier - CFA Sport Méditerranée

Site de formation :

34 Montpellier - Centre régional d'éducation populaire et de sport Languedoc-Roussillon (en 1 an)

Brevet professionnel de la jeunesse, de l'éducation populaire et du sport *spécialité animation sociale*

81 Brens - CFA régional des maisons familiales et rurales

Sites de formation :

81 Brens - Fédération Régionale des MFR Midi-Pyrénées (en 2430 heures)

81 Gaillac - Maison familiale et rurale d'éducation et d'orientation Bel Aspect (en 1 an)

Brevet professionnel de la jeunesse, de l'éducation populaire et du sport *spécialité éducation à l'environnement vers un développement durable*

34 Montpellier - CFA Sport Méditerranée

Site de formation :

30 Saint-Jean-du-Gard - Association Le Merlet (en 1 an)

Brevet professionnel de la jeunesse, de l'éducation populaire et du sport *spécialité golf*

34 Montpellier - CFA Sport Méditerranée

Site de formation :

34 Montpellier - Centre régional d'éducation populaire et de sport Languedoc-Roussillon (en 2 ans)

Brevet professionnel de la jeunesse, de l'éducation populaire et du sport *spécialité judo-jujitsu*

34 Montpellier - CFA Sport Méditerranée

Site de formation :

34 Montpellier - Ligue LR de Judo (en 1 an)

Brevet professionnel de la jeunesse, de l'éducation populaire et du sport *spécialité loisirs tous publics*

34 Montpellier - CFA Sport Méditerranée

Site de formation :

34 Montpellier - Francas LR (Union régionale des Francas) (en 2 ans)

Brevet professionnel de la jeunesse, de l'éducation populaire et du sport *spécialité pêche de loisir*

48 Marvejols - CFA Agricole de la Lozère, site de Marvejols (en 2 ans)

Brevet professionnel de la jeunesse, de l'éducation populaire et du sport *spécialité plongée subaquatique*

34 Montpellier - CFA Sport Méditerranée

Site de formation :

34 Montpellier - Centre régional d'éducation populaire et de sport Languedoc-Roussillon (en 1 an)

Niveau 3 : bac + 2

Diplôme d'Etat de la jeunesse, de l'éducation populaire et du sport *spécialité animation socio-éducative ou culturelle*

34 Montpellier - CFA Sport Méditerranée

Site de formation :

34 Montpellier - Centre de formation professionnelle aux métiers de l'éducation et de l'animation (en 2 ans)

- animation sociale

Diplôme d'Etat de la jeunesse, de l'éducation populaire et du sport *spécialité perfectionnement sportif*

31 Toulouse - CFA des métiers du sport - CREPS de Toulouse Midi-Pyrénées (en 700 heures)

Sites de formation :

31 Balma - Centre de formation continue Ligue Midi-Pyrénées Tennis (en 700 heures)

- tennis

31 Toulouse - Centre de ressources d'expertise et de performance sportives de Midi-Pyrénées (en 1200 heures)

- canoë-kayak et disciplines associées en eau calme

- canoë-kayak et disciplines associées en eau vive

- motocyclisme

- natation course

- rugby à XIII

- rugby à XV

- tennis

- volley-ball

31 Toulouse - Les dauphins du TOEC - centre de formation continue privé (en 1200 heures)

34 Montpellier - CFA Sport Méditerranée

Site de formation :

34 Montpellier - Centre régional d'éducation populaire et de sport Languedoc-Roussillon (en 1200 heures)

- canyoning

- escalade en milieux naturels

- glisses aérotractées nautiques

- plongée subaquatique

- rugby à XV

- tennis

- tennis de table

Diplôme d'Etat de professeur de danse *option danse classique*

34 Montpellier - CFA Sport Méditerranée

Site de formation :

34 Montpellier - Centre régional d'éducation populaire et de sport Languedoc-Roussillon (en 2 ans)

apprentissage possible en 2e année

Diplôme d'Etat de professeur de danse *option danse contemporaine*

34 Montpellier - CFA Sport Méditerranée

Site de formation :

34 Montpellier - Centre régional d'éducation populaire et de sport Languedoc-Roussillon (en 2 ans)

apprentissage possible en 2e année

Niveau 1 : bac + 5

Master professionnel

master pro Sciences, technologies, santé *mention sciences et techniques des activités physiques et sportives spécialité activités physiques pour la santé*

34 Montpellier - CFA Régional de l'Enseignement Supérieur «Sud de France» en Languedoc Roussillon

Site de formation :

34 Montpellier - UFR STAPS (en 2 ans)

parcours gestion de la santé par l'activité physique pour les personnes âgées (GESAPPA M2)
parcours réhabilitations par les activités physiques adaptées (RAPA M2).

TEXTILE, HABILLEMENT

Héritières d'une longue tradition manufacturière française, les industries du textile et de l'habillement ont dû se réorganiser pour faire face à la concurrence étrangère.

DIPLÔMES ET LIEUX DE FORMATION

Niveau 5 : CAP ou équivalent

CAP Certificat d'aptitude professionnelle

CAP Maroquinerie

31 Toulouse - Centre de Formation d'Apprentis de l'académie de Toulouse

Site de formation :

81 Mazamet - Cité scolaire de Mazamet - Lycée professionnel Marie-Antoinette Riess

CAP Métiers de la mode - vêtement flou

31 Toulouse - Centre de Formation d'Apprentis de l'académie de Toulouse

Site de formation :

81 Mazamet - Cité scolaire de Mazamet - Lycée professionnel Marie-Antoinette Riess

CAP Sellerie générale

31 Toulouse - Centre de Formation d'Apprentis de l'académie de Toulouse

Site de formation :

81 Mazamet - Cité scolaire de Mazamet - Lycée professionnel Marie-Antoinette Riess

CAP Sellier harnacheur

31 Toulouse - Centre de Formation d'Apprentis de l'académie de Toulouse

Site de formation :

81 Mazamet - Cité scolaire de Mazamet - Lycée professionnel Marie-Antoinette Riess

CAP Tapissier-tapissière d'ameublement en décor

31 Toulouse - Centre de Formation d'Apprentis de l'académie de Toulouse

Site de formation :

31 Revel - Lycée des métiers d'art, du bois et de l'ameublement

Niveau 4 : bac ou équivalent

Baccalauréat professionnel

bac pro Artisanat et métiers d'art option tapisserie d'ameublement

31 Toulouse - Centre de Formation d'Apprentis de l'académie de Toulouse

Site de formation :

31 Revel - Lycée des métiers d'art, du bois et de l'ameublement

bac pro Métiers de la mode - vêtements

30 Nîmes - CFA de l'éducation nationale du Gard

Site de formation :

30 Nîmes - Lycée Ernest Hemingway (voie professionnelle) (en 2 ans)

31 Toulouse - Centre de Formation d'Apprentis de l'académie de Toulouse

Site de formation :

81 Mazamet - Cité scolaire de Mazamet - Lycée professionnel Marie-Antoinette Riess (en 2 ans)

bac pro Métiers du pressing et de la blanchisserie

31 Toulouse - Centre de Formation d'Apprentis de l'académie de Toulouse

Site de formation :

81 Albi - Lycée des métiers de service à la personne et à l'entreprise Toulouse-Lautrec

Niveau 2 : bac + 3

Licence professionnelle

licence pro Arts, lettres, langues mention métiers de la mode

34 Montpellier - CFA Régional de l'Enseignement Supérieur «Sud de France» en Languedoc Roussillon

Sites de formation :

30 Nîmes - Département de sciences et arts

parcours création, conception et développement de produits textiles et dérivés.

en partenariat avec le Lycée Ernest Hemingway de Nîmes



31

30

TRANSPORT, LOGISTIQUE

© Onisep Orléans

Aérien, ferroviaire, fluvial, maritime ou routier, le transport est un secteur offrant de multiples perspectives d'emplois et recelant de nombreux métiers. La logistique, secteur associé, organise en amont et en aval du transport l'acheminement, le stockage et la gestion des marchandises.

DIPLÔMES ET LIEUX DE FORMATION

Niveau 5 : CAP ou équivalent

CAP Certificat d'aptitude professionnelle

CAP Conducteur livreur de marchandises

12 Saint-Affrique - CFA Interprofessionnel du Sud-Aveyron ISA

CAP Conducteur routier marchandises

11 Narbonne - AFTRAL - CFA du transport et de la logistique - Antenne de Narbonne (en 1 an)

12 Saint-Affrique - CFA Interprofessionnel du Sud-Aveyron ISA

Sites de formation :

12 Onet-le-Château - CFA ISA - site d'Onet le Château (en 1 an ou en 2 ans)

12 Saint-Affrique - Lycée professionnel agricole La Cazotte

30 Alès - Section d'apprentissage du LP privé des métiers J Baptiste de la Salle

Site de formation :

30 Alès - Lycée privé des métiers de la Salle (voie professionnelle) (en 1 an)

30 Nîmes - AFTRAL - CFA du transport et de la logistique - Antenne de Nîmes (en 1 an pour les titulaires du permis B et d'un diplôme de l'éducation nationale)

31 Toulouse - CFA transport et logistique - AFTRAL (en 1 an, 2 ans)

32 Pavie - École des métiers de la chambre de métiers et de l'artisanat du Gers (en 1 an)

34 Pérols - AFTRAL - CFA du transport et de la logistique (en 1 an, 2 ans)

66 Perpignan - AFTRAL - CFA du transport et de la logistique - Antenne de Perpignan (en 1 an pour les titulaires de permis B et d'un diplôme de l'éducation nationale)

81 Lescure-d'Albigeois - CFA transport et logistique - AFTRAL - site d'Albi (en 1 an)

82 Montauban - CFA Transport et Logistique AFTRAL Site de Montauban (en 1 an)

CAP Distribution d'objets et de services à la clientèle

31 Toulouse - Centre de Formation d'Apprentis de l'académie de Toulouse

Site de formation :

31 Toulouse - Lycée professionnel du Mirail (en 1 an)

34 Montpellier - CFA Métiers de la Poste

Sites de formation :

11 Narbonne - Lycée Louise Michel (voie professionnelle) (en 1 an)

34 Castelnau-le-Lez - Lycée Georges Pompidou (voie professionnelle) (en 1 an)

CAP Opérateur/opératrice logistique

30 Nîmes - AFTRAL - CFA du transport et de la logistique - Antenne de Nîmes

31 Toulouse - CFA transport et logistique - AFTRAL

Site de formation :

81 Lescure-d'Albigeois - CFA transport et logistique - AFTRAL - site d'Albi

34 Pérols - AFTRAL - CFA du transport et de la logistique

66 Perpignan - CCI Sud Formation CFA Languedoc-Roussillon - Perpignan

66 Perpignan - AFTRAL - CFA du transport et de la logistique - Antenne de Perpignan

Autres titres ou diplômes

Conducteur(trice) livreur(se) sur véhicule utilitaire léger

30 Nîmes - AFTRAL - CFA du transport et de la logistique - Antenne de Nîmes (en 1 an)

30 Méjannes-les-Ales - AFTRAL - CFA du transport et de la logistique - Antenne d'Alès (en 1 an)

31 Toulouse - CFA transport et logistique - AFTRAL (en 1 an)

66 Perpignan - AFTRAL - CFA du transport et de la logistique - Antenne de Perpignan (en 1 an)

autre CFA gestionnaire : CFA des métiers de la poste (facteur opérateur colis)

Conducteur de matériel de collecte ou de nettoyage ou d'assainissement

65 Ibos - CFA Institut pyrénéen des métiers de services à l'environnement - CFA IPMSE (en 1 an)

Niveau 4 : bac ou équivalent

Baccalauréat professionnel

bac pro Logistique

11 Carcassonne - CCI Sud Formation CFA Languedoc-Roussillon - Carcassonne

30 Marguerittes - CCI Sud Formation CFA Languedoc-Roussillon - Nîmes Marguerittes

31 Toulouse - CFA transport et logistique - AFTRAL (en 2 ans)

31 Toulouse - Centre de Formation d'Apprentis de l'académie de Toulouse

Site de formation :

65 Vic-en-Bigorre - Lycée professionnel Pierre Mendès France (en 3 ans)

34 Pérols - AFTRAL - CFA du transport et de la logistique (en 2 ans)

66 Perpignan - CCI Sud Formation CFA Languedoc-Roussillon - Perpignan (en 2 ans, 3 ans)

66 Perpignan - AFTRAL - CFA du transport et de la logistique - Antenne de Perpignan (en 2 ans)

bac pro Transport

12 Saint-Affrique - CFA Interprofessionnel du Sud-Aveyron ISA (en 2 ans)

Site de formation :

12 Onet-le-Château - CFA ISA - site d'Onet le Château (en 2 ans)

MC Mention complémentaire

MC Agent transport exploitation ferroviaire

31 Toulouse - Centre de Formation d'Apprentis de l'académie de Toulouse

Site de formation :

31 Toulouse - Lycée professionnel du Mirail (en 1 an)

Autres titres ou diplômes

Titre Professionnel Technicien(ne) d'exploitation en transports terrestres de marchandises

34 Pérols - AFTRAL - CFA du transport et de la logistique (en 1 an)

Titre Professionnel Technicien(ne) d'exploitation en transports terrestres de marchandises

34 Béziers - CCI Sud Formation CFA Languedoc-Roussillon - Béziers (en 1 an)

Niveau 3 : bac + 2

BTS Brevet de technicien supérieur

BTS Transport et prestations logistiques

34 Pérols - AFTRAL - CFA du transport et de la logistique

Autres titres ou diplômes

Technicien supérieur des transports de personnes

31 Toulouse - CFA transport et logistique - AFTRAL (en 2 ans)

Technicien supérieur en méthodes et exploitation logistique

30 Nîmes - AFTRAL - CFA du transport et de la logistique - Antenne de Nîmes (en 2 ans)

31 Toulouse - CFA transport et logistique - AFTRAL (en 2 ans)

34 Pérols - AFTRAL - CFA du transport et de la logistique (en 2 ans)

66 Perpignan - AFTRAL - CFA du transport et de la logistique - Antenne de Perpignan (en 2 ans)

Titre Professionnel Technicien(ne) supérieur(e) du transport terrestre de marchandises

12 Saint-Affrique - CFA Interprofessionnel du Sud-Aveyron ISA (en 1 an)

Niveau 2 : bac + 3

Licence professionnelle

licence pro Droit, économie, gestion mention logistique et transports internationaux

34 Montpellier - CFA Régional de l'Enseignement Supérieur «Sud de France» en Languedoc Roussillon

Site de formation :

66 Perpignan - IUT de Perpignan

parcours management et gestion des activités de logistique internationale.

licence pro Sciences, technologies, santé mention logistique et pilotage des flux

31 Toulouse - Mission formation continue et apprentissage de l'université Paul Sabatier Toulouse III

Site de formation :

81 Castres - IUT Paul Sabatier de Castres (en 1 an)

parcours pilotage des activités logistiques et industrielles (PALI).

licence pro Sciences, technologies, santé mention management des processus logistiques

34 Montpellier - CFA Régional de l'Enseignement Supérieur «Sud de France» en Languedoc Roussillon

Site de formation :

30 Nîmes - IUT de Nîmes

parcours management des opérations logistiques de distribution.

Autres titres ou diplômes

Responsable de production transport logistique

34 Pérols - AFTRAL - CFA du transport et de la logistique (en 1 an)

Responsable en logistique (AFTRAL)

31 Toulouse - CFA transport et logistique - AFTRAL (en 1 an)

34 Pérols - AFTRAL - CFA du transport et de la logistique (en 1 an)

Niveau 1 : bac + 5

Manager des opérations logistiques internationales (MOLI)

31 Toulouse - CFA groupe Promotrans (en 3 ans)

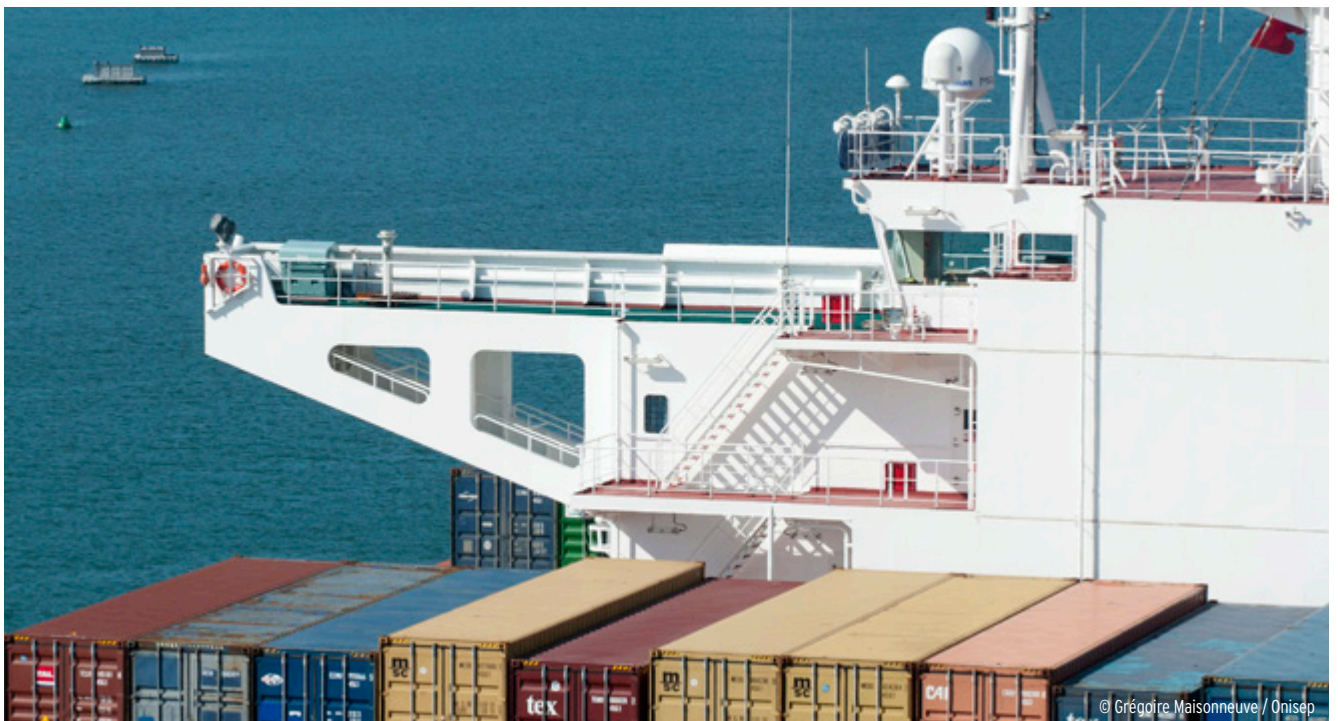

© Grégoire Maisonneuve / Onisep

ADRESSES DES CFA PAR DÉPARTEMENT

Vous trouverez dans les pages suivantes les noms et coordonnées des centres de formation d'apprentis (CFA), triés par département puis ordre alphabétique.

Attention : certains CFA peuvent proposer plusieurs sites de formation.

Ces sites sont précisés à la suite des coordonnées du CFA.

Pour une recherche directe par site de formation, rendez-vous à la page 92

09 ARIÈGE

CFA de la Chambre de métiers et de l'artisanat de l'Ariège

2 rue Jean Moulin
Labarre
09001 Foix Cedex
Tél. : 05 34 09 88 10
www.cm-ariège.fr

Institut de formation consulaire Ariège Pyrénées

Annexe CCI - Quartier Saint Antoine
Centre consulaire de formation
09000 Saint-Paul-de-Jarrat
Tél. : 05 61 02 03 41
www.ariège.cci.fr

11 AUDE

CCI Sud Formation CFA Languedoc-Roussillon - Carcassonne

Chemin Sainte Marie
11890 Carcassonne
Tél. : 04 68 71 38 76
www.sudformation.cci.fr
34 Pérols - CFA Sud Tourisme Languedoc Roussillon

CCI Sud Formation CFA Languedoc-Roussillon - Narbonne

67 avenue de Croix Sud
ZI Croix Sud, Centre Roger Combet
11100 Narbonne
Tél. : 04 68 44 18 02
www.sudformation.cci.fr/cci-sud-formation-narbonne
34 Pérols - CCI Sud Formation CFA Languedoc Roussillon

Centre de Formation des Apprentis Spécialisé du Languedoc-Roussillon

780 rue Antonie Durand - ZA Salvaza
11000 Carcassonne
Tél. : 04 68 79 27 42
www.cfas-languedocroussillon.fr
11 Carcassonne - CFA Agricole de l'Aude - site de Carcassonne

11 Lézignan-Corbières - Institut régional de formation des métiers de l'artisanat - IRFMA de l'Aude
30 Méjannes-les-Ales - CFA du BTP du Gard
30 Nîmes - CFA de l'Institut Emmanuel d'Alzon
34 Béziers - CCI Sud Formation CFA Languedoc-Roussillon - Béziers
34 Montpellier - CFA du BTP de l'Hérault
48 Mende - Institut régional de formation des métiers de l'artisanat - IRFMA de la Lozère
66 Perpignan - CFA du BTP des Pyrénées-Orientales
66 Rivesaltes - Institut régional de formation des métiers de l'artisanat - IRFMA des Pyrénées-Orientales

CFA Agricole de l'Aude - site de Carcassonne

Lycée Agricole Charlemagne
Route de Saint-Hilaire
11000 Carcassonne
Tél. : 04 68 11 91 19
www.epl.carcassonne.educagri.fr
11 Castelnaudary - CFA Agricole de l'Aude - site de Castelnaudary
11 Limoux - CFA agricole de l'Aude - site de Limoux
11 Narbonne - CFA agricole de l'Aude - site de Narbonne

CFA Agricole de l'Aude - site de Castelnaudary

935 avenue du Docteur Laënnec
11491 Castelnaudary Cedex
Tél. : 04 68 94 59 00
11 Carcassonne - LEGTA Charlemagne

CFA agricole de l'Aude - site de Limoux

place du Général Leclerc
11300 Limoux
Tél. : 04 68 20 16 46
www.epl.carcassonne.educagri.fr
11 Carcassonne - LEGTA Charlemagne

CFA du BTP de l'Aude

Chemin de St Estève
11204 Lézignan-Corbières Cedex
Tél. : 04 68 27 84 00
<http://btpcfalr.com>
30 Méjannes-les-Ales - CFA du BTP du Gard
34 Montpellier - CFA du BTP de l'Hérault
66 Perpignan - CFA du BTP des Pyrénées-Orientales

Section d'apprentissage de l'Institut privé Saint-Joseph

Avenue André Chenier La Raque
11300 Limoux
Tél. : 04 68 74 60 08
www.saintjoseph-limoux.com
11 Limoux - Institut privé agricole Saint-Joseph

Section d'apprentissage du lycée des métiers François Andréossy

1 rue Saint François
11491 Castelnaudary
Tél. : 04 68 23 14 78
www.lyceeandreoassy.fr

12 AVEYRON

Campus des métiers (CMA de l'Aveyron)

Rue des métiers
Parc d'activités de Cantaranne
12850 Onet-le-Château
Tél. : 05 65 77 56 00
www.cm-aveyron.fr

CFA Agricole départemental de l'Aveyron

Côte du Mas de Bonnet
12204 Villefranche-de-Rouergue Cedex
Tél. : 05 65 65 06 30
www.cfaa12.com
12 Rodez - ADPSA - Maison de l'agriculture
12 Rodez - CFAA de l'Aveyron - site de Rodez La Roque
12 Monteils - François Marty Formation continue
12 Rodez - Antenne du département de droit, économie, gestion (INU Jean-François Champollion)
12 Rodez - Centre de Formation Professionnelle et de Promotion Agricoles- CFPPA La Roque- EPLA Rodez
12 Saint-Affrique - Centre de formation professionnelle et de promotion agricoles- CFPPA EPLA Saint-Affrique
12 Saint-Affrique - Lycée professionnel agricole La Cazotte
12 Villefranche de Rouergue - Bernussou pôle formation

CFA Interprofessionnel du Sud-Aveyron ISA

route de Bournac
12400 Saint-Affrique
Tél. : 05 65 98 10 21

www.la-cazotte.educagri.fr

12 Millau - Institut de Formation par Alternance de la CCI de l'Aveyron - site de Millau

12 Millau - Institut de Formation par Alternance de la CCI de l'Aveyron - site de Millau

12 Saint-Affrique - Lycée polyvalent Jean Jaurès

12 Saint-Affrique - Lycée professionnel agricole La Cazotte

12 Saint-Affrique - SEP du lycée polyvalent et des métiers de l'énergie Jean Jaurès

CFA ISA - site d'Onet le Chateau

P.A. d'Arsac
Sainte-Radegonde
12850 Onet-le-Château
Tél. : 05 65 67 13 68

www.cfcna.com

CFAA de l'Aveyron - site de La Cazotte

route de Bournac
12400 Saint-Affrique
Tél. : 05 65 98 10 27

www.la-cazotte.educagri.fr

Institut de Formation par Alternance de la CCI de l'Aveyron

5 rue de Bruxelles
Centre de formation de Bourran
12000 Rodez
Tél. : 05 65 75 56 81

www.aveyron.cci.fr

12 Rodez - Institut européen de la qualité totale CCI de Rodez

12 Rodez - IUT de Rodez

12 Saint-Affrique - École des métiers de l'animation et des techniques d'ambiance - THE VILLAGE

30 GARD

CFA de l'École Nationale Supérieure des Mines d'Alès

6 avenue de Clavières
30100 Alès
Tél. : 04 66 78 50 00

www.mines-ales.fr/

CFA de l'éducation nationale du Gard

17 rue Dhuoda
30913 Nîmes Cedex
Tél. : 04 66 04 85 97

www.cfa-gard.ac-montpellier.fr/

30 Alès - Lycée Jean-Baptiste Dumas (voie professionnelle)

30 Bagnols-sur-Cèze - Lycée Albert Einstein (voie générale et technologique)

30 Bagnols-sur-Cèze - Lycée Albert Einstein (voie professionnelle)

30 Nîmes - Lycée Dhuoda

30 Nîmes - Lycée professionnel Jules Raimu

30 Alès - Lycée Jean-Baptiste Dumas (voie générale et technologique)

30 Alès - Lycée Jean-Baptiste Dumas (voie professionnelle)

30 Bagnols-sur-Cèze - Lycée Albert Einstein (voie générale et technologique)

30 Bagnols-sur-Cèze - Lycée Albert Einstein (voie professionnelle)

30 Beaucaire - Lycée professionnel Paul Langevin

30 Nîmes - Lycée Dhuoda

30 Nîmes - Lycée Ernest Hemingway (voie professionnelle)

30 Nîmes - Lycée Frédéric Mistral

30 Nîmes - Lycée professionnel Gaston Darboux

30 Nîmes - Lycée professionnel Jules Raimu

30 Uzès - Lycée des métiers d'art Georges Guynemer

48 Saint-Chély-d'Apcher - Lycée Théophile Roussel (voie générale et technologique)

CFA de l'institut Emmanuel d'Alzon

11 rue Sainte Perpétue
30020 Nîmes Cedex
Tél. : 04 66 04 93 00

www.dalzon.com

30 Vestric-et-Candiac - CFA de l'Institut Emmanuel d'Alzon - site de Vestric

30 Nîmes - Lycée privé Emmanuel d'Alzon (voie générale et technologique)

CFA régional des maisons familiales et rurales du Languedoc Roussillon

1120 route de St Gilles
Mas de l'agriculture, ZAC Mas des Abeilles
30932 Nîmes Cedex 9
Tél. : 04 90 93 77 38

www.mfr-gard.com/

30 Castillon-du-Gard - Maison familiale rurale du Pont du Gard

30 Gallargues-le-Montueux - Maison familiale et rurale Petite Camargue - Gallargues le Montueux

30 Marguerittes - Maison familiale et rurale de Marguerittes - La Pinède

30 Saint-Hippolyte-du-Fort - Maison familiale rurale St Hippolyte du fort

30 Uzès - Maison familiale rurale horticole Le Grand Mas

30 Vezenobres - Maison familiale et rurale - La Gardonnenque

48 Javols - Maison familiale et rurale de Javols

Institut régional de formation des métiers de l'artisanat - IRFMA du Gard

904 avenue du Maréchal Juin
30908 Nîmes Cedex 2
Tél. : 04 66 62 80 30

www.cma-gard.fr

Section d'apprentissage du LP privé des métiers J Baptiste de la Salle

17 place Henri Barbusse
30100 Alès
Tél. : 04 66 56 24 25

www.lyceedelasalle.com/college-lycee-de-la-salle-ales-3.html

Section d'apprentissage du Lycée Sainte-Marie

Impasse les Recollets
30200 Bagnols-sur-Cèze
Tél. : 04 66 39 58 39

www.lppbsm.eu/

31 HAUTE-GARONNE

Campus IGS Alternance

186 route de Grenade
Campus IGS
31700 Blagnac
Tél. : 05 31 08 70 84

www.campus-igs-alternance.com

Centre de Formation d'Apprentis de l'académie de Toulouse

rue Saint-Roch
31000 Toulouse 4
Tél. : 05 36 25 73 86

09 Mirepoix - Lycée Polyvalent de Mirepoix

09 Pamiers - SEP du lycée polyvalent Pyrène

09 Saint-Girons - Lycée des métiers de la restauration et des services à la personne François Camel

09 Saint-Girons - Lycée des métiers du bâtiment, de l'habitat dans le développement durable A. Bergès

09 Saverdun - Lycée des métiers de la maintenance des engins mécaniques Dr Philippe Tissié

12 Aubin - Lycée des métiers du bois et de l'habitat

12 Decazeville - Lycée polyvalent La Découverte

12 Decazeville - Section d'enseignement professionnel La Découverte

12 Rodez - Lycée des métiers de l'industrie et de la communication Alexis Monteil

12 Saint-Affrique - SEP du lycée polyvalent et des métiers de l'énergie Jean Jaurès

31 Blagnac - S.E.P du lycée des métiers de la productique et de la maintenance aéronautique Saint-Exupéry

31 Colomiers - Lycée général et technologique international Victor Hugo

31 Gourdan-Polignan - Lycée des métiers des travaux publics et du bâtiment Paul Mathou

31 Muret - Section d'Enseignement Professionnel du LPO Charles de Gaulle

31 Revel - Lycée des métiers d'art, du bois et de l'ameublement

31 Saint-Gaudens - Lycée général et technologique de Bagatelle

31 Toulouse - Lycée des métiers de la maintenance mécanique et de la productique Roland Garros

31 Toulouse - Lycée des métiers des soins à la personne Hélène Boucher

31 Toulouse - Lycée des métiers du bâtiment Urbain Vitry

31 Toulouse - Lycée général et technologique Marcellin Berthelot

31 Toulouse - Lycée général et technologique Ozenne

31 Toulouse - Lycée général et technologique Rive-Gauche

31 Toulouse - Lycée général et technologique Stéphane Hessel

31 Toulouse - Lycée polyvalent Déodat de Séverac

31 Toulouse - Lycée polyvalent hôtellerie et tourisme d'Occitanie

31 Toulouse - Lycée professionnel du Mirail

31 Toulouse - Lycée professionnel Renée Bonnet

31 Toulouse - Lycée professionnel Stéphane Hessel

31 Toulouse - Section d'Enseignement Général et Technologique du lycée Roland Garros

31 Toulouse - Section d'Enseignement Professionnel du LPO Joseph Gallieni

31 Toulouse - SEP du lycée des métiers de l'hôtellerie et du tourisme d'Occitanie

31 Tournefeuille - Section d'enseignement professionnel du lycée polyvalent M. L. Dissard Françoise
32 Auch - Lycée polyvalent Le Garros
32 Samatan - Lycée des métiers des réseaux, de l'industrie et du commerce Clément Ader
32 Samatan - Section d'enseignement général et technologique du LP Clément Ader
46 Cahors - Lycée polyvalent Gaston Monnerville
46 Cahors - SEP du lycée des métiers de l'industrie : maintenance, production, électricité et automobile G. Monnerville
46 Figeac - Lycée des métiers de l'industrie : productique mécanique, électronique électrotechnique J-F Champollion
46 Figeac - Lycée général et technologique Champollion
46 Souillac - Lycée des métiers de l'hôtellerie-restauration Quercy Périgord
46 Souillac - Lycée polyvalent Louis Vicat
46 Souillac - SEP du lycée polyvalent et des métiers construction et énergétique bâtiment Louis Vicat
65 Aureilhan - Lycée des métiers de l'habitat, de l'énergie et de l'automobile Sixte Vignon
65 Bagnères-de-Bigorre - Lycée des métiers des services à la personne et de l'industrie en montagne Victor Duruy
65 Bagnères-de-Bigorre - Lycée polyvalent Victor Duruy
65 Lourdes - Section d'enseignement général et technologique du LP de l'Arrouza
65 Tarbes - Greta Midi-Pyrénées Sud - Agence de Tarbes
65 Tarbes - IUT de Tarbes
65 Tarbes - Lycée des métiers de l'hôtellerie restauration, de l'alimentation et des services tertiaires Lautréamont
65 Tarbes - Lycée des métiers de l'industrie : matériaux, production, électricité Jean Dupuy
65 Tarbes - Lycée général et technologique Jean Dupuy
65 Tarbes - Lycée général et technologique Marie Curie
65 Tarbes - Lycée professionnel Reffye
65 Vic-en-Bigorre - Lycée général Pierre Mendès France
65 Vic-en-Bigorre - Lycée professionnel Pierre Mendès France
81 Albi - Lycée des métiers de service à la personne et à l'entreprise Toulouse-Lautrec
81 Albi - Lycée général et technologique Louis Rascol
81 Carmaux - Lycée polyvalent Jean Jaurès
81 Carmaux - SEP du lycée polyvalent Jean Jaurès
81 Castres - Lycée des métiers du paramédical et du tertiaire Anne Veaute
81 Castres - Lycée général et technologique La Borde Basse
81 Castres - Lycée professionnel du bâtiment Le Sidobre
81 Castres - Section d'enseignement général et technologique LP Anne Veaute
81 Graulhet - Lycée professionnel Docteur Clément de Pémillie
81 Mazamet - Cité scolaire de Mazamet - Lycée professionnel Marie-Antoinette Riess
81 Mazamet - Lycée des métiers de l'hôtellerie-restauration.
82 Beaumont-de-Lomagne - Lycée des métiers du bâtiment et de la topographie

82 Beaumont-de-Lomagne - Section d'enseignement général et technologique du lycée des métiers du bâtiment et de la topographie
82 Castelsarrasin - Section d'enseignement professionnel Jean de Prades
82 Caussade - Lycée professionnel Jean Louis Etienne
82 Montauban - Lycée général et technologique Antoine Bourdelle
82 Valence d'Agen - Section d'enseignement professionnel du lycée polyvalent Jean Baylet

CFA agricole et horticole d'Auzeville

2 route de Narbonne
31326 Auzeville-Tolosane Cedex
Tél. : 05 61 00 99 80
www.citesciencesvertes.fr
31 Toulouse - Faculté d'administration et de communication

CFA agricole Piémont Pyrénées

16 rue Olivier de Serres
31801 Saint-Gaudens Cedex
Tél. : 05 61 94 55 10
www.cfa-piemont-pyrenees.fr/
09 Pamiers - Lycée général et technologique agricole
31 Saint-Gaudens - Lycée professionnel agricole
65 Tarbes - Lycée professionnel agricole et horticole Adriana
65 Vic-en-Bigorre - Lycée agricole et forestier Jean Monnet

CFA Aspect Midi-Pyrénées

85 rue de Limayrac
31079 Toulouse cedex 5
Tél. : 05 62 47 01 03
www.aspect-mipy.fr
12 Rignac - Lycée agricole et horticole privé
12 Rodez - Lycée technologique privé Charles Carnus
31 Toulouse - Lycée des métiers de l'électronique, de la maintenance et de la productique mécaniques Saint-Joseph
31 Toulouse - Lycée général et technologique privé Saint-Joseph - La salle
31 Toulouse - Lycée professionnel privé Myriam
31 Toulouse - Lycée technologique privé social et technique Limayrac
46 Prayssac - Antenne du lycée professionnel privé Clair Foyer
65 Tarbes - Lycée technologique privé Pradeau-La Sède Saint-Pierre
81 Mazamet - Lycée professionnel privé Jeanne d'Arc
82 Durtfort-Lacapelette - Lycée professionnel privé Saint-Roch

CFA coiffure esthétique Jasmin

2 rue du Chairedon
31300 Toulouse
Tél. : 05 34 51 10 30
www.cfajasmin.fr

CFA commerce et services

21 rue Georges Brassens
31700 Blagnac
Tél. : 05 62 74 73 72
www.cfablagnac.org

CFA de la pharmacie

1 chemin Carrosse
31400 Toulouse
Tél. : 05 62 71 85 62
www.cfapharma-toulouse.fr

CFA de la propreté

21 avenue Didier Daurat
31400 Toulouse
Tél. : 05 62 47 65 35
www.inhni.com

CFA de l'école supérieure de commerce

20 boulevard Lascrosses
31068 Toulouse Cedex 07
Tél. : 05 61 29 49 68
www.esc-toulouse.fr

CFA de l'Institut de formation régional des industries alimentaires (IFRIA)

24 rue Alsace - Lorraine
31000 Toulouse
Tél. : 05 62 30 15 50
www.ifria-mp.fr
32 Pavie - CFA de l'IFRIA - Site de Pavie
12 Rodez - Centre de Formation Professionnelle et de Promotion Agricoles- CFPPA La Roque- EPLA Rodez
12 Rodez - Lycée des métiers de l'industrie et de la communication Alexis Monteil
12 Villefranche-de-Rouergue - Lycée d'enseignement général et technologique agricole Beauregard
31 Toulouse - École d'ingénieurs de Purpan
32 Pavie - LEGTA d'Auch, Beaulieu et Lavacant - site de Lavacant

CFA des Compagnons du Devoir de Midi-Pyrénées - site de Colomiers

5 rue Hyacinthe Dubreuil
31770 Colomiers
Tél. : 05 61 16 20 70
www.compagnons-du-devoir.com

CFA des Compagnons du Devoir de Midi-Pyrénées - site de Toulouse

28 rue des Pyrénées
31400 Toulouse
Tél. : 05 61 14 63 10
www.compagnons-du-devoir.com

CFA des métiers de la banque et de la finance

58 rue Magellan
immeuble Le Magellan
31670 Labège
Tél. : 05 62 26 98 26
www.cfpb.fr
31 Toulouse - Institut d'administration des entreprises

CFA des métiers du sport - CREPS de Toulouse Midi-Pyrénées

1 avenue edouard Belin
31000 Toulouse Cedex 04
Tél. : 05 62 17 90 50
www.creps-toulouse-midi-pyrenees.jeu-nesse-sports.gouv.fr

31 Balma - Centre de formation continue Ligue Midi-Pyrénées Tennis

31 Castelmaurou - Ligue de football d'Occitanie-secteur Midi-Pyrénées

31 Toulouse - Centre de ressources d'expertise et de performance sportives de Midi-Pyrénées

31 Toulouse - Les dauphins du TOEC - centre de formation continue privé

CFA des métiers du travail social

Avenue du général De Crouette
IRFCES

31100 Toulouse

Tél. : 05 61 19 09 49

www.institutsaintsimon.com/

31 Toulouse - Centre régional de formation aux métiers du social ERASME

31 Toulouse - Institut Saint-Simon ARSEAA (site de Toulouse)

65 Tarbes - Institut Saint-Simon (site de Tarbes)

81 Le Sequestre - Institut Saint-Simon (site d'Albi)

CFA du Comminges

17 rue René Arnaud

31210 Gourdan-Polignan

Tél. : 05 62 00 28 80

www.cfaducommingses.fr

CFA Établissement compagnonnique

Eco Campus 10 rue agricole Perdiguier

31830 Plaisance-du-Touch

Tél. : 05 62 47 41 77

www.compagnons.org

CFA groupe Promotrans

8 rue Colomiès

ZI de Thibaut

31100 Toulouse

Tél. : 05 34 60 46 35

www.promotrans.fr

CFA régional du bâtiment et des travaux publics Pierre Paul Riquet

3 impasse Georges Dazet

31035 Toulouse Cedex 01

Tél. : 05 62 87 86 20

www.cfa-btp-toulouse.fr

31 Muret - CFA du bâtiment et des travaux publics Pierre Paul Riquet - site de Muret

CFA spécialisé Relais Midi - Pyrénées

5 chemin de Colasson

31100 Toulouse

Tél. : 05 34 60 24 40

www.arseaa.org/cfarelais/cfas.html

Accueil de jeunes bénéficiant d'une notification de la MDPH ou d'une reconnaissance de travailleur handicapé. Contrat d'apprentissage adapté sur 3 ans : 1ère année « passerelle » avec alternance de 3 jours par quinzaine au CFAS pour préparer à l'entrée au CFA du métier choisi; 2ème et 3ème années avec alternance d'une semaine par mois au CFA du métier choisi

CFA transport et logistique - AFTRAL

72 rue Edmond Rostand

31018 Toulouse Cedex 02

Tél. : 05 61 99 53 23

www.aftral.com

32 Pavie - École des métiers de la chambre de métiers et de l'artisanat du Gers

CFAI Midi-Pyrénées

rue du Mont Canigou

ZAC Andromède

31700 Beauzeulle

Tél. : 05 61 58 86 88

www.cfaimp.com

12 Rodez - École d'Ingénieurs en Informatique (3iL-ITII)

12 Rodez - Institut d'ingénierie informatique

31 Blagnac - Lycée polyvalent Saint Exupéry

31 Labège - École d'ingénieurs du centre d'études supérieures industrielles de Toulouse

31 Toulouse - Icam site de Toulouse - Formation

Ingénieur Icam apprentissage

31 Toulouse - Icam site de Toulouse - Formation

Ingénieur Icam intégré

46 Figeac - Lycée des métiers de l'industrie : productique mécanique, électronique électrotechnique J-F Champollion

École supérieure des Métiers de la Chambre de métiers de la Haute-Garonne

Chemin de la Pyramide

31600 Muret Cedex 01

Tél. : 05 62 11 60 60

www.cm-toulouse.fr

Mission formation continue et apprentissage de l'université Paul Sabatier Toulouse III

118 route de Narbonne

31062 Toulouse Cedex 04

Tél. : 05 61 55 66 30

<http://mfca.ups-tlse.fr>

31 Toulouse - Faculté des sciences et ingénierie - Université Toulouse III

31 Toulouse - Faculté des sciences pharmaceutiques

31 Toulouse - Institut universitaire technologique

Paul Sabatier

32 Auch - IUT Paul Sabatier d'Auch

65 Tarbes - IUT de Tarbes

81 Castres - IUT Paul Sabatier de Castres

82 Montauban - Lycée général et technologique

Antoine Bourdelle

SA AH CRIC Association

19 place de la Croix de Pierre

31076 Toulouse 3

Tél. : 05 62 48 40 00

CRIC association accueille les travailleurs reconus handicapés par les M.D.P.H. en vue d'une insertion ou réinsertion sociale et professionnelle

SA du LP privé Lycée des métiers de l'Aéronautique Airbus

57 chemin du Sang du Serp

31060 Toulouse Cedex 03

Tél. : 05 61 93 55 11

www.lyceearbus.com

Section d'apprentissage de la Croix-Rouge française

71 chemin des Capelles

31000 Toulouse

Tél. : 05 61 31 56 53

<http://irfss-midi-pyrenees.croix-rouge.fr>

Section d'apprentissage de l'université

Jean Jaurès

5 allées Antonio Machado

31000 Toulouse CEDEX 9

Tél. : 05 61 50 42 50

www.univ-tlse2.fr

31 Blagnac - IUT de Blagnac

46 Figeac - IUT de Figeac

81 Castres - Lycée général et technologique La Borde Basse

Section d'apprentissage privée de l'Institut de Formation Recherche Animation Sanitaire et Social

2 bis rue Émile Pelletier

31047 Toulouse 1

Tél. : 05 34 63 89 29

www.ifrass.net

Service formation continue, validation des acquis et apprentissage - Toulouse Capitole (FCV2A)

2 rue du Doyen Gabriel Marty

31000 Toulouse 9

Tél. : 05 61 63 35 00

www.univ-tlse1.fr

82 Montauban - IFA - CFA 82

12 Rodez - IUT de Rodez

32 GERS

CFA agricole du Gers

Lavacant

32550 Pavie

Tél. : 05 62 61 52 25

www.epl.auch.educagri.fr/le-centre-de-formation-par-apprentissage.html

32 Riscle - CFAA du Gers - site de Riscle

32 Pavie - LEGTA d'Auch, Beaulieu et Lavacant - site de Lavacant

32 Riscle - Lycée professionnel agricole

CFA Agricole du Gers - site de Mirande

domaine de Valentées

32300 Mirande

Tél. : 05 62 66 54 64

www.formagri-gers.com

34 HÉRAULT

AFTRAL - CFA du transport et de la logistique

Parc d'activité Méditerranée

Impasse Gérard Dupont

34470 Pérols

Tél. : 04 67 68 69 80

www.aftral.com/nouvelles-regions/occitanie

11 Narbonne - AFTRAL - CFA du transport et de la logistique - Antenne de Narbonne

30 Méjannes-les-Ales - AFTRAL - CFA du transport et de la logistique - Antenne d'Alès

30 Nîmes - AFTRAL - CFA du transport et de la

logistique - Antenne de Nîmes

66 Perpignan - AFTRAL - CFA du transport et de la

logistique - Antenne de Perpignan

CCI Sud Formation CFA Languedoc Roussillon

99 impasse Adam Smith
34477 Pérols
Tél. : 04 67 13 68 00

www.sudformation.cci.fr

11 Carcassonne - CCI Sud Formation CFA Languedoc-Roussillon - Carcassonne

30 Alès - CCI Sud Formation CFA Languedoc-Roussillon - Alès

30 Marguerittes - CCI Sud Formation CFA Languedoc-Roussillon - Nîmes Marguerittes

34 Béziers - CCI Sud Formation CFA Languedoc-Roussillon - Béziers

34 Montpellier - CCI Sud Formation - CFA Languedoc-Roussillon - Montpellier

34 Sète - CCI Sud Formation CFA Languedoc-Roussillon - Sète

48 Mende - CCI Sud Formation CFA Languedoc-Roussillon - Mende

66 Perpignan - CCI Sud Formation CFA Languedoc-Roussillon - Perpignan

Centre de formation d'apprentis municipal Nicolas Albano - Sète

Rue Mirabeau
34200 Sète
Tél. : 04 99 57 60 35
<http://cfamunicipaldesete.fr>

CFA agricole de l'Hérault - site de Pézenas

8 allée du général Montagné
34120 Pézenas
Tél. : 04 67 98 21 73

www.epl.agropolis.fr/cfa

34 Montpellier - CFA Agricole de l'Hérault, site de Montpellier

CFA agricole de l'Hérault, site de Béziers

Domaine de Montflourès
Traverse de Colombiers
34500 Béziers
Tél. : 04 67 28 46 69

www.epl.agropolis.fr

34 Montpellier - CFA Agricole de l'Hérault, site de Montpellier

34 Castelnau-le-Lez - Lycée professionnel agricole Honoré de Balzac

CFA agroalimentaire IFRIA-Occitanie

3840 avenue Georges Frêche - Maison Sud de France
34470 Pérols
Tél. : 04 99 74 28 00

www.IFRIA-Occitanie.com

34 Montpellier - CFA Agricole de l'Hérault, site de Montpellier

11 Lasbordes - École Supérieure d'Agriculture La Raque

30 Nîmes - Formeum (CCI Nîmes)

34 Montpellier - Institut Montpellier Management

34 Montpellier - Montpellier SupAgro - Institut national d'études supérieures agronomiques

CFA CIRFAP

14 rue François Perroux
ZAC Aftalion
34748 Baillargues
Tél. : 04 67 69 75 50

www.cirfap.com/Accueil/

34 Pézenas - Lycée professionnel Charles Alliès
66 Canet-en-Roussillon - Lycée Rosa Luxemburg
(voie générale et technologique)

CFA de l'école supérieure des métiers de l'aéronautique

aéroport de Montpellier méditerranée
34137 Mauguio cedex 1
Tél. : 04 67 13 75 00

www.esma.fr/

CFA de l'éducation nationale de l'Hérault

717 avenue J. mermoz
34060 Montpellier Cedex 2
Tél. : 04 67 20 60 90

30 Nîmes - Lycée Dhuoda

34 Bédarieux - Lycée professionnel Fernand Léger

34 Lattes - Lycée Champollion (voie professionnelle)

34 Montpellier - Lycée professionnel Jules Ferry

34 Montpellier - Lycée professionnel Léonard de Vinci

34 Saint-Pons-de-Thomières - Lycée des métiers Jacques Brel

34 Bédarieux - Lycée professionnel Fernand Léger

34 Castelnau-le-Lez - Lycée Georges Pompidou (voie professionnelle)

34 Lunel - Lycée Louis Feuillade (voie professionnelle)

34 Montpellier - Lycée Georges Frêche (voie professionnelle)

34 Montpellier - Lycée Jean Mermoz (voie générale et technologique)

34 Montpellier - Lycée Jean Mermoz (voie professionnelle)

34 Montpellier - Lycée professionnel Jules Ferry

34 Montpellier - Lycée professionnel Léonard de Vinci

34 Montpellier - Lycée professionnel Pierre Mendès France

34 Pézenas - Lycée professionnel Charles Alliès

34 Saint-Pons-de-Thomières - Lycée des métiers Jacques Brel

CFA de l'hospitalisation privée

288 rue Hélène Boucher
Maison de l'hospitalisation privée
34174 Castelnau-le-Lez Cedex
Tél. : 04 99 51 22 30

www.fhp-ir.com/Accueil/

11 Narbonne - Institut de formation en soins infirmiers - Centre hospitalier

34 Béziers - Institut de formation en soins infirmiers - Centre hospitalier

34 Castelnau-le-Lez - Institut de formation de l'hospitalisation privée - site de Castelnau-le-Lez

34 Montpellier - UFR de droit et science politique

34 Sète - Institut de formation en soins infirmiers - Centre hospitalier

66 Perpignan - Institut de formation de l'Hospitalisation privée - site de Perpignan

66 Perpignan - Institut de formation en soins infirmiers - Centre hospitalier

CFA de l'ITC BTP

169 rue Georges Auric
Zac de Tournezy
34070 Montpellier Cedex
Tél. : 04 99 51 21 30
www.itcbtp.fr

CFA de Montpellier Business School (Groupe Sup de Co)

2300 avenue des Moulins
34185 Montpellier Cedex 04
Tél. : 04 67 10 25 77

www.supdeco-montpellier.com/

CFA des Compagnons du Devoir - site de Baillargues

469 rue du contrôle
34670 Baillargues
Tél. : 04 67 16 08 99

www.compagnons-du-devoir.com/

30 Nîmes - CFA des Compagnons du Devoir - site de Nîmes

CFA des métiers territoriaux

337 rue des Apothicaires
Parc Euromédecine
34196 Montpellier Cedex 5
Tél. : 04 67 61 77 15

www.cnfpt.fr

11 Carcassonne - CCI Sud Formation CFA Languedoc-Roussillon - Carcassonne

11 Lézignan-Corbières - CFA du BTP de l'Aude

11 Limoux - Institut privé agricole Saint-Joseph

11 Narbonne - CFA agricole de l'Aude - site de Narbonne

30 Alès - CCI Sud Formation CFA Languedoc-Roussillon - Alès

30 Castillon-du-Gard - Maison familiale rurale du Pont du Gard

30 Gallargues-le-Montueux - Maison familiale et rurale Petite Camargue - Gallargues le Montueux

30 Marguerittes - CCI Sud Formation CFA Languedoc-Roussillon - Nîmes Marguerittes

30 Marguerittes - Maison familiale et rurale de Marguerittes - La Pinède

30 Méjannes-les-Ales - CFA du BTP du Gard

30 Nîmes - Institut de formation en soins infirmiers et aide-soignant de la Croix-Rouge française

30 Rodilhan - CFA Agricole du Gard

30 Saint-Hippolyte-du-Fort - Maison familiale rurale St Hippolyte du fort

34 Béziers - CCI Sud Formation CFA Languedoc-Roussillon - Béziers

34 Béziers - CFA agricole de l'Hérault, site de Béziers

34 Grabels - Institut régional de formation sanitaire et sociale de la croix rouge - centre de Grabels

34 Montpellier - CCI Sud Formation CFA Languedoc-Roussillon - Montpellier

34 Montpellier - CFA Agricole de l'Hérault, site de Montpellier

34 Montpellier - CFA du BTP de l'Hérault

48 Marvejols - CFA Agricole de la Lozère, site de Marvejols

66 Perpignan - CCI Sud Formation CFA Languedoc-Roussillon - Perpignan

66 Perpignan - CFA du BTP des Pyrénées-Orientales

66 Perpignan - Institut de formation de l'Hospitalisation privée - site de Perpignan

66 Prades - Institut de formation d'Aide-Soignant

66 Rivesaltes - CFA agricole des Pyrénées Orientales

66 Rivesaltes - Institut Régional de formation aux métiers de l'artisanat - IRFMA des Pyrénées Orientales

CFA des travaux publics Languedoc-Roussillon

Passage Jean Cocteau

ZAC de Tournezy

34070 Montpellier

Tél. : 04 67 47 65 40

www.iftp-lr.com

11 Castelnaudary - Lycée professionnel François Andreossy

11 Castelnaudary - Section générale et technologique du LP Andréossy

12 Millau - Lycée Jean Vigo

30 Lanuejols - Association Régionale de Formation de L'Aigoual

30 Nîmes - Lycée Dhuoda

34 Bédarieux - Lycée professionnel Fernand Léger

CFA DIFCAM banque et assurances

1 place Eugène bataillon

34095 Montpellier Cedex 05

Tél. : 04 67 14 93 69

www.difcam.com

34 Montpellier - Institut Montpellier Management

34 Montpellier - Institut d'administration des entreprises

34 Montpellier - Institut Montpellier Management

34 Montpellier - IUT de Montpellier

CFA Formaposte Méditerranée

Place Eugène Bataillon - IAE - BAT 29 Bureau 03 Rdc

34095 Montpellier cedex 5

Tél. : 04 67 14 38 65

www.formaposte.com

11 Narbonne - Lycée Louise Michel (voie générale et technologique)

11 Narbonne - Lycée Louise Michel (voie professionnelle)

30 Marguerittes - CCI Sud Formation CFA Languedoc-Roussillon - Nîmes Marguerittes

30 Marguerittes - Maison familiale et rurale de Marguerittes - La Pinède

30 Nîmes - Lycée Ernest Hemingway (voie générale et technologique)

34 Castelnaud-le-Lez - Lycée Georges Pompidou (voie professionnelle)

34 Montpellier - IUT de Montpellier

66 Perpignan - AFTRAL - CFA du transport et de la logistique - Antenne de Perpignan

11 Narbonne - Lycée Louise Michel (voie générale et technologique)

11 Narbonne - Lycée Louise Michel (voie professionnelle)

30 Marguerittes - Maison familiale et rurale de Marguerittes - La Pinède

30 Nîmes - Lycée Ernest Hemingway (voie générale et technologique)

34 Castelnaud-le-Lez - Lycée Georges Pompidou (voie professionnelle)

34 Montpellier - CESI

34 Montpellier - Institut d'administration des entreprises

34 Montpellier - IUT de Montpellier

CFA régional de l'enseignement supérieur en Languedoc Roussillon, Sud de France

99 avenue d'Occitanie

34197 Montpellier cedex 5

Tél. : 04 99 58 52 35

<http://ensuplr.fr>

11 Carcassonne - IUT de Perpignan antenne de Carcassonne

30 Nîmes - Département de sciences et arts

30 Nîmes - IUT de Nîmes

34 Béziers - Antenne de Béziers

34 Béziers - IUT de Béziers

34 Montpellier - École nationale supérieure de chimie de Montpellier

34 Montpellier - Institut d'administration des entreprises

34 Montpellier - Institut des Technosciences de l'Information et de la Communication

34 Montpellier - Institut Montpellier Management

34 Montpellier - IUT de Montpellier

34 Montpellier - Montpellier SupAgro - Institut national d'études supérieures agronomiques

34 Montpellier - UFR de droit et science politique

34 Montpellier - UFR de sciences pharmaceutiques et biologiques

34 Montpellier - UFR STAPS

34 Montpellier - UFR1 Lettres, art, philosophie, psychanalyse

34 Montpellier - UFR2 de langues et cultures étrangères et régionales

34 Montpellier - UFR5 Faculté des sciences du sujet et de la société

34 Montpellier - UFR6 Éducation et sciences pour lettres, langues, arts et sciences humaines et sociales

48 Albaret-Sainte-Marie - Institut Montpellier Management - antenne d'Orfeuillette

48 Florac - Institut d'éducation à l'agro-environnement - Florac

48 Mende - Institut d'administration des entreprises de Perpignan - site de Mende

66 Perpignan - Institut d'administration des entreprises de Perpignan

66 Perpignan - IUT de Perpignan

66 Perpignan - UFR des lettres et sciences humaines

66 Perpignan - UFR des sciences exactes et expérimentales

11 Carcassonne - IUT de Perpignan antenne de Carcassonne

11 Narbonne - IUT de Perpignan antenne de Narbonne

11 Narbonne - Lycée Louise Michel (voie générale et technologique)

30 Nîmes - Département de droit, économie et gestion

30 Nîmes - Département de sciences et arts

30 Nîmes - IUT de Nîmes

30 Nîmes - Lycée Ernest Hemingway (voie générale et technologique)

30 Nîmes - Polytech Montpellier - Département Mécanique Structures Industrielles par apprentissage - Antenne nîmoise

30 Rodilhan - LEGTPA Marie Durand

30 Saint-Christol-lès-Alès - Lycée Jacques Prévert (voie générale et technologique)

34 Béziers - IUT de Béziers

34 Montpellier - École nationale supérieure de chimie de Montpellier

34 Montpellier - École polytechnique universitaire de Montpellier

34 Montpellier - Institut d'administration des entreprises

34 Montpellier - Institut de préparation à l'administration générale

34 Montpellier - Institut des Technosciences de

l'Information et de la Communication

34 Montpellier - Institut Montpellier Management

34 Montpellier - IUT de Montpellier

34 Montpellier - Montpellier SupAgro - Institut national d'études supérieures agronomiques

34 Montpellier - UFR de droit et science politique

34 Montpellier - UFR de sciences pharmaceutiques et biologiques

34 Montpellier - UFR des Sciences de Montpellier

34 Montpellier - UFR STAPS

34 Montpellier - UFR1 Lettres, art, philosophie, psychanalyse

34 Montpellier - UFR2 de langues et cultures étrangères et régionales

34 Montpellier - UFR3 des sciences humaines et sciences de l'environnement

34 Montpellier - UFR4 Faculté des sciences sociales, des organisations et des institutions

34 Montpellier - UFR5 Faculté des sciences du sujet et de la société

34 Montpellier - UFR6 Éducation et sciences pour lettres, langues, arts et sciences humaines et sociales

34 Sète - IUT de Montpellier - antenne de Sète

48 Albaret-Sainte-Marie - Institut Montpellier Management - antenne d'Orfeuillette

48 Florac - Institut d'éducation à l'agro-environnement - Florac

48 La Canourgue - LEGTPA de la Lozère - Site Louis Pasteur

48 Mende - Institut d'administration des entreprises de Perpignan - site de Mende

66 Perpignan - Institut d'administration des entreprises de Perpignan

66 Perpignan - IUT de Perpignan

66 Perpignan - Lycée François Arago

66 Perpignan - UFR des lettres et sciences humaines

66 Perpignan - UFR des sciences exactes et expérimentales

66 Theza - LEGTA Garcia Lorca

CFA Sanitaire et social LR

11 ter avenue Lepic

34000 Montpellier

Tél. : 04 67 69 04 36

www.cfa-sanitaire-social.com/

11 Carcassonne - Institut de formation en soins infirmiers - Centre hospitalier

11 Souilhanel - CPFP la Rouatière

30 Nîmes - Institut de formation en soins infirmiers et aide-soignant de la Croix-Rouge française

48 Mende - Institut de formation en soins infirmiers - Centre hospitalier

66 Perpignan - Institut de formation en soins infirmiers - Centre hospitalier

11 Carcassonne - Institut de formation en soins infirmiers - Centre hospitalier

11 Souilhanel - CPFP la Rouatière

30 Nîmes - Institut de formation de moniteurs éducateurs

30 Nîmes - Institut de formation en soins infirmiers et aide-soignant de la Croix-Rouge française

34 Grabels - Institut régional de formation sanitaire et sociale de la croix rouge - centre de Grabels

34 Montpellier - Centre de formation professionnelle aux métiers de l'éducation et de l'animation

34 Montpellier - Institut de formation en maso-kinésithérapie

34 Montpellier - Institut régional du travail social du Languedoc Roussillon - site de Montpellier
48 Marvejols - École du travail éducatif et social
48 Mende - Institut de formation en soins infirmiers - Centre hospitalier
66 Perpignan - CPFP La routière - site de Perpignan
66 Perpignan - Institut de formation de l'Hospitalisation privée - site de Perpignan
66 Perpignan - Institut régional du travail social du Languedoc Roussillon - site de Perpignan
66 Prades - Institut de formation d'Aide-Soignant

CFA Sport Méditerranée

2 rue Charles Flahaut

34090 Montpellier

Tél. : 04 67 61 72 28

www.cfa-sport.com

11 Narbonne - Formation Sud

30 Bagnols-sur-Cèze - 16 30 Formation

30 Saint-Jean-du-Gard - Association Le Merlet

34 Montpellier - Centre de formation professionnelle aux métiers de l'éducation et de l'animation

34 Montpellier - Centre régional d'éducation populaire et de sport Languedoc-Roussillon

34 Montpellier - Francas LR (Union régionale des Francas)

34 Montpellier - Ligue LR de Judo

48 Marvejols - CFA Agricole de la Lozère, site de Marvejols

48 Montrodât - Pôle Formation Montrodât

66 Perpignan - USAP Formation

11 Narbonne - Formation Sud

30 Bagnols-sur-Cèze - 16 30 Formation

30 Saint-Jean-du-Gard - Association Le Merlet

34 Montpellier - Centre de formation professionnelle aux métiers de l'éducation et de l'animation

34 Montpellier - Centre régional d'éducation populaire et de sport Languedoc-Roussillon

34 Montpellier - Francas LR (Union régionale des Francas)

34 Montpellier - Ligue de Football d'Occitanie - secteur Languedoc-Roussillon

34 Montpellier - Ligue LR de Judo

48 Montrodât - Pôle Formation Montrodât

66 Perpignan - USAP Formation

34 Montpellier - Ligue de Football d'Occitanie - secteur Languedoc-Roussillon

34 Montpellier - Ligue LR de Judo

48 Montrodât - Pôle Formation Montrodât

66 Perpignan - USAP Formation

34 Montpellier - Ligue de Football d'Occitanie - secteur Languedoc-Roussillon

34 Montpellier - Ligue LR de Judo

48 Montrodât - Pôle Formation Montrodât

66 Perpignan - USAP Formation

34 Montpellier - Ligue de Football d'Occitanie - secteur Languedoc-Roussillon

34 Montpellier - Ligue LR de Judo

48 Montrodât - Pôle Formation Montrodât

66 Perpignan - USAP Formation

34 Montpellier - Ligue de Football d'Occitanie - secteur Languedoc-Roussillon

34 Montpellier - Ligue LR de Judo

48 Montrodât - Pôle Formation Montrodât

66 Perpignan - USAP Formation

34 Montpellier - Ligue de Football d'Occitanie - secteur Languedoc-Roussillon

34 Montpellier - Ligue LR de Judo

48 Montrodât - Pôle Formation Montrodât

66 Perpignan - USAP Formation

34 Montpellier - Ligue de Football d'Occitanie - secteur Languedoc-Roussillon

34 Montpellier - Ligue LR de Judo

48 Montrodât - Pôle Formation Montrodât

66 Perpignan - USAP Formation

34 Montpellier - Ligue de Football d'Occitanie - secteur Languedoc-Roussillon

34 Montpellier - Ligue LR de Judo

48 Montrodât - Pôle Formation Montrodât

66 Perpignan - USAP Formation

34 Montpellier - Ligue de Football d'Occitanie - secteur Languedoc-Roussillon

34 Montpellier - Ligue LR de Judo

48 Montrodât - Pôle Formation Montrodât

66 Perpignan - USAP Formation

CFAI du Languedoc Roussillon

14 rue François Perroux

ZAC Aftalion

34748 Baillargues Cedex

Tél. : 04 67 69 75 50

www.formation-industries-lr.fr

66 Perpignan - Lycée Pablo Picasso (voie générale et technologique)

30 Nîmes - Formeum (CCI Nîmes)

34 Béziers - Lycée Jean Moulin (voie générale et technologique)

66 Perpignan - Lycée Pablo Picasso (voie générale et technologique)

ENAC - Campus de Montpellier (section d'apprentissage)

Aérodrome de Montpellier-Méditerranée

34130 Mauguio

Tél. : 04 67 20 62 00

www.enac.fr/fr/menu/enac/nos-implantations/montpellier

31 Toulouse - École nationale de l'aviation civile

Institut Régional de formation aux métiers de l'Artisanat - IRFMA de l'Hérault

154 rue Bernard Giraudeau

34080 Montpellier Cedex 4

Tél. : 04 67 72 72 05

www.cma-herault.fr

Section d'apprentissage du lycée de la Mer Paul Bousquet

Rue des cormorans

le Barrou

34207 Sète

Tél. : 04 67 51 63 63

www.lyceedelamer.fr/

Section d'apprentissage du lycée privé agricole

Route de Pézenas

34150 Gignac

Tél. : 04 67 57 02 10

www.lyceeagricole-gignac.fr/

46 LOT

CFA École des métiers du Lot - CMA du Lot

Rue Saint Ambroise

46000 Cahors

Tél. : 05 65 53 21 00

www.edm-cahors.fr

CFAA-CFPPA du Lot

Avenue de la Garenne

46500 Gramat

Tél. : 05 65 38 72 12

www.formation-lot.fr

46 Lacapelle-Marival - CFAA-CFPPA du Lot

IFA de la CCI du Lot

94 rue Hautesserre

46002 Cahors 09

Tél. : 05 65 20 48 60

www.formation-cci-lot.fr

48 LOZÈRE

CCI Sud Formation CFA Languedoc-Roussillon - Mende

10 rue Albert Einstein

48000 Mende

Tél. : 04 66 49 43 97

www.lozere.cci.fr

34 Pérois - CFA Sud Tourisme Languedoc Roussillon

CFA Agricole de la Lozère - site de Florac

2 place de l'ancienne gare

48400 Florac

Tél. : 04 66 65 78 27

www.eplealozere.net

48 Marvejols - CFA Agricole de la Lozère, site de Marvejols

65 HAUTES-PYRÉNÉES

CFAI Adour (Pôle formation des industries technologiques) - site de Tarbes

10 boulevard Renaudet

65000 Tarbes

Tél. : 05 59 53 23 83

www.metaladour.org

CFA Institut pyrénéen des métiers de services à l'environnement - CFA IPMSE

Rue du Néouvielle

ZAC du Parc des Pyrénées

65420 Ibos

Tél. : 05 62 51 89 00

www.campus.veolia.fr

École des Métiers des Hautes-Pyrénées

1 rue Pierre Latécoère

Zone Bastillac Sud

65000 Tarbes

Tél. : 05 62 44 11 88

www.cma65.fr

66 PYRÉNÉES-ORIENTALES

CFA transfrontalier des industries créatives et numériques

31 rue Chateaubriand

66270 Le Soler

Tél. : 04 68 92 53 84

www.lidem.eu/le-cfa-transfrontalier-des-industries-creatives-et-du-numerique

section d'apprentissage du lycée François Arago

22 avenue Paul Doumer

66001 Perpignan

Tél. : 04 68 68 19 29

<http://francois-arago.org>

81 TARN

CFA Agricole et Horticole du Tarn - site d'Albi Fonlabour

route de Toulouse

81000 Albi

Tél. : 05 63 38 58 94

www.tarn.educagri.fr

CFA Agricole et Horticole du Tarn - site de Lavaur

Domaine de Flamarens
81500 Lavaur
Tél. : 05 63 42 38 02
www.tarn.educagri.fr

81 Albi - Etablissement agro-environnemental du Tarn - Site d'Albi Fonlabour
81 Lavaur - Etablissement agro-environnemental du Tarn - Site de Lavaur Flamarens
81 Saint-Amans-Soult - Lycée professionnel agricole André Alquier

CFA des Compagnons du Devoir et du Tour de France de Midi-Pyrénées - site d'Albi

2-4-6 rue du Maréchal Lyautey
81000 Albi
Tél. : 05 63 77 89 20
www.compagnons-du-devoir.com

CFA DIFCAM Banque et assurance (DIFCAM)

Place de Verdun
Université Paul sabatier
81012 Albi Cedex 09
Tél. : 05 63 38 91 78
www.difcam.com
31 Toulouse - Institut universitaire technologique Paul Sabatier
31 Toulouse - Institut universitaire technologique Paul Sabatier
81 Albi - Département de droit et économie (INU Jean-François Champollion)

CFA IFA du Tarn

1 Avenue Général Hoche
Maison de l'Économie
81000 Albi Cedex 09
Tél. : 05 67 46 60 00
www.cfa-tarn.com

CFA Régional de l'Unicem de Midi-Pyrénées

48 rue du Sidobre
81210 Lacrouzette
Tél. : 05 63 50 62 72
<http://midipyrenees.cfa-unicem.com>
31 Bessières - CFA Régional de l'Unicem de Midi-Pyrénées - site de Bessières

CFA régional des maisons familiales et rurales

14 / 16 Place du Lavoir
81600 Brens
Tél. : 05 63 57 55 09
www.mfr-midipyrenees.fr
31 Donneville - Maison familiale et rurale d'éducation et d'orientation Le Château
31 Launaguet - Maison familiale et rurale d'éducation et d'orientation Toulouse Nord
31 Mane - Maison familiale et rurale d'éducation et d'orientation
32 Cologne - Maison familiale et rurale d'éducation et d'orientation
46 Terrou - Maison familiale et rurale d'éducation et d'orientation
81 Brens - Fédération Régionale des MFR Midi-Pyrénées

81 Brens - MFR Midi-Pyrénées- Ineopôle Formation
81 Gaillac - Maison familiale et rurale d'éducation et d'orientation Bel Aspect
81 Peyregoux - Maison familiale et rurale d'éducation et d'orientation
82 Escatalens - Maison familiale et rurale d'éducation et d'orientation Sud Agromat

CFA transport et logistique - AFTRAL - site d'Albi

RN 88 Najac
81380 Lescure-d'Albigeois
Tél. : 05 63 54 67 72
www.aftral.com

Institut supérieur de promotion industrielle

1 avenue Hoche
Maison de l'économie
81000 Albi 09
Tél. : 05 63 49 05 87
www.ipi-sup.com
31 Toulouse - CFA MIDISUP - M.R.V.

Pôle de formation automobile - CCI du Tarn (site d'Albi)

8 chemin de la Besse
ZA de Fonlabour
81000 Albi
Tél. : 05 63 47 97 83
www.formationauto.fr

Section d'apprentissage de l'INU Champollion

place de Verdun
81000 Albi
Tél. : 05 63 48 17 17
www.univ-jfc.fr/
12 Saint-Affrique - Lycée polyvalent Jean Jaurès
81 Albi - Département de sciences, technologies, santé (INU Jean-François Champollion)

Université Régionale des Métiers et de l'Artisanat

112 route des Templiers
Cunac CS 22340
81000 Albi 9
Tél. : 05 63 48 43 60
www.cm-tarn.fr

Université Régionale des Métiers et de l'Artisanat - Antenne de Sorèze

allée Notre Dame
Abbaye école
81540 Sorèze

82 TARN-ET-GARONNE

CFA agricole du Tarn et Garonne

1915 route de Bordeaux
Domaine de Capou
82100 Montauban
Tél. : 05 63 21 23 87
www.campusterrevie.org
82 Moissac - CFA agricole de Tarn et Garonne (antenne de Moissac)
31 Ondes - Lycée d'enseignement général et technologique agricole
82 Montauban - LEGTPA - Site de Montauban

CFA de Tarn et Garonne - École des métiers

ZI Nord 11 rue Ernest Mercadier
82000 Montauban
Tél. : 05 63 03 53 39
www.Ecoledesmetiers82.fr

ADRESSES DES ÉTABLISSEMENTS PAR DÉPARTEMENT

Dans les pages suivantes sont indiqués les établissements proposant des formations par apprentissage ainsi que leurs CFA gestionnaires.

Les établissements sont classés par département, puis par ville selon l'ordre alphabétique.

CFA : Centre de formation d'apprentis LEGTA : Lycée d'enseignement général et technologique agricole LPO : Lycée polyvalent MFR : Maison familiale rurale

09 ARIÈGE

Foix 09001

CFA de la Chambre de métiers et de l'artisanat de l'Ariège

2 rue Jean Moulin - Labarre

Tél. 05 34 09 88 10 - www.cm-ariège.fr

Hébergement organisé hors établissement

Accessibilité handicapé

Certificat d'aptitude professionnelle

- Boucher
- Boulanger
- Carreleur mosaïste
- Coiffure
- Constructeur bois
- Cuisine
- Employé de commerce multi-spécialités
- Employé de vente spécialisé option A produits alimentaires
- Employé de vente spécialisé option B produits d'équipement courant
- Installateur sanitaire
- Installateur thermique
- Maçon
- Maintenance des véhicules option voitures particulières
- Menuisier fabricant de menuiserie, mobilier et agencement
- Pâtissier
- Peintre-applicateur de revêtements
- Peinture en carrosserie
- Plâtrier - plaquiste
- Préparation et réalisation d'ouvrages électriques
- Réparation des carrosseries
- Restaurant
- Serrurier métallier

MC Mention complémentaire

- Maintenance en équipement thermique individuel

- Plaquiste

- Zinguerie

Baccalauréat professionnel

- Commerce

- Technicien menuisier-agenceur

Brevet professionnel

- Arts de la cuisine

- Coiffure

- Maçon

Mirepoix 09500

Lycée Polyvalent de Mirepoix

route de Limoux

Tél. 05 61 68 14 80 -

<http://cite-scolaire-mirepoix.entmip.fr>

Internat garçons-filles

avec le Centre de Formation d'Apprentis de l'académie de Toulouse (31)

BTS Brevet de technicien supérieur

- Conception des processus de réalisation de produits 1re année commune aux 2 options

- Conception et industrialisation en microtechniques

- Électrotechnique

Pamiers 09100

Institut de formation en soins infirmiers du C.H du Val d'Ariège

10 rue Saint Vincent

Tél. 05 61 60 90 96 - www.chi-val-ariège.fr

accès au rez-de-chaussée par plan incliné

avec le CFA des métiers du travail social (31)

Diplôme d'Etat du travail social

- DE de moniteur éducateur

Pamiers 09100

Lycée général et technologique agricole

route de Belpech

Tél. 05 34 01 38 00

www.lyceeagricolepamiers.fr

Internat garçons-filles

avec le CFA agricole Piémont Pyrénées (31)

CAPA Certificat d'aptitude professionnelle agricole

- Entretien de l'espace rural

- Métiers de l'agriculture

production animale

production végétale : grandes cultures

- Travaux forestiers

BP Brevet professionnel

- Responsable d'exploitation agricole

Pamiers 09103

SEP du lycée polyvalent Pyrène

2 avenue de l'Ariège

Tél. 05 61 67 90 00 - <http://irenee-cros.entmip.fr>

Internat garçons-filles

avec le Centre de Formation d'Apprentis de l'académie de Toulouse (31)

MC Mention complémentaire

- Agent de contrôle non destructif

Saint-Girons 09201

Lycée professionnel Aristide Bergès

avenue de la Gare

Tél. 05 34 14 36 50

<http://aristide-berges.entmip.fr>

Internat garçons-filles

avec le Centre de Formation d'Apprentis de l'académie de Toulouse (31)

Baccalauréat professionnel

- Aménagement et finition du bâtiment

- Technicien d'études du bâtiment option A : études et économie

- Technicien du bâtiment : organisation et réalisation du gros oeuvre

- Technicien en installation des systèmes énergétiques et climatiques

Saint-Girons 09201

Lycée professionnel François Camel

28 rue Jules Ferry

Tél. 05 61 04 05 00

<http://francois-camel.entmip.fr>

Internat garçons-filles

avec le Centre de Formation d'Apprentis de l'académie de Toulouse (31)

MC Mention complémentaire

- Cuisinier en desserts de restaurant

Saint-Paul-de-Jarrat 09000

Institut de formation consulaire Ariège Pyrénées

Annexe CCI - Quartier Saint Antoine - Centre consulaire de formation

Tél. 05 61 02 03 41

www.ariège.cci.fr

Accessibilité handicapé

BTS Brevet de technicien supérieur

- Assistant de gestion de PME PMI (diplôme à référentiel commun européen)
- Management des unités commerciales
- Négociation et relation client

Saverdun 09700

Lycée professionnel Dr Philippe Tissié

17 rue du Capus
Tél. 05 61 67 95 40

<http://philippe-tissie.entmip.fr>

Internat garçons-filles

avec le Centre de Formation d'Apprentis de l'académie de Toulouse

Baccalauréat professionnel

- Maintenance des matériels option C parcs et jardins

BTS Brevet de technicien supérieur

- Technico-commercial
- Matériel agricole, travaux publics
- Matériel de levage et de manutention

11 AUDE

Carcassonne 11890

CCI Sud Formation CFA Languedoc-Roussillon - Carcassonne

Chemin Sainte Marie
Tél. 04 68 71 38 76 - www.sudformation.cci.fr

Accessibilité handicapé

CAP Certificat d'aptitude professionnelle

- Agent polyvalent de restauration
- Cuisine
- Employé de commerce multi-spécialités
- Employé de vente spécialisé option A produits alimentaires
- Employé de vente spécialisé option B produits d'équipement courant
- Maintenance des véhicules option voitures particulières

- Restaurant

- Services en brasserie-café
- Services hôteliers

MC Mention complémentaire

- Cuisinier en desserts de restaurant
- Maintenance des systèmes embarqués de l'automobile
- Vendeur spécialisé en alimentation

Baccalauréat professionnel

- Accueil - relation clients et usagers
- Commerce
- Commercialisation et services en restauration
- Cuisine

BP Brevet professionnel

- Arts de la cuisine
- Arts du service et commercialisation en restauration
- Préparateur en pharmacie

MC Mention complémentaire

- Accueil réception

Autres titres ou diplômes (niveau 4 : bac ou équivalent)

- Vendeur conseiller commercial (réseau Négoventis)

BTS Brevet de technicien supérieur

- Assistant de gestion de PME PMI (diplôme à référen-

tiel commun européen)

- Management des unités commerciales
- Négociation et relation client

Autres titres ou diplômes (niveau 3 : bac + 2)

- Assistant manager tourisme hôtellerie restauration (réseau Négoventis)
- Intégrateur de médias interactifs
- Chef de projet en marketing Internet et conception de site
- Responsable de développement commercial (réseau Négoventis)

Carcassonne 11000

CFA Agricole de l'Aude

Lycée Agricole Charlemagne - Route de Saint-Hilaire
Tél. 04 68 11 91 19 - www.epl.carcassonne.educagri.fr

Internat garçons-filles

CAPA Certificat d'aptitude professionnelle agricole

- Soigneur d'équidés

BPA Brevet professionnel agricole

- Travaux de la conduite et entretien des engins agricoles

CS Certificat de spécialisation (agriculture)

- Restauration collective

BP Brevet professionnel

- Responsable d'exploitation agricole

BTSA Brevet de technicien supérieur agricole

- Technico-commercial

Carcassonne 11010

Institut de formation en soins infirmiers - Centre hospitalier

1060 chemin de la madeleine - Centre hospitalier CS 40001

avec le CFA sanitaire et social LR

Diplôme d'Etat en santé

- DE d'infirmier

Carcassonne 11890

Institut de formation en soins infirmiers - Centre hospitalier

Route de Saint Hilaire

Tél. 04 68 24 27 90 - www.ch-carcassonne.fr/

avec le CFA sanitaire et social LR

Diplôme d'Etat en santé

- DE d'infirmier

Carcassonne 11000

IUT de Perpignan antenne de Carcassonne

Domaine d'Auriac Avenue du Dr Suzanne Noël

Tél. 04 68 47 71 60 - www.univ-perp.fr

avec le CFA régional de l'enseignement supérieur en Languedoc Roussillon, Sud de France (34)

Diplôme universitaire de Technologie

- statistique et informatique décisionnelle

Licence professionnelle

- Sciences humaines et sociales mention cartographie, topographie et systèmes d'information géographique

parcours traitement de l'information géographique.

- Sciences humaines et sociales mention métiers de l'informatique : applications web

parcours système d'information géographique orienté web.

Castelnaudary 11491

CFA Agricole de l'Aude, site de Castelnaudary

935 avenue du Docteur Laënnec

Tél. 04 68 94 59 00

Internat garçons-filles

Accessibilité handicapé chambre spécifique, rampe d'escalier, ascenseur

BTSA Brevet de technicien supérieur agricole

- Génie des équipements agricoles

Castelnaudary 11491

Lycée professionnel François Andreossy

1 rue Saint François

Tél. 04 68 23 14 78 - www.lyceeandreossy.fr

Internat garçons-filles

avec le CFA des travaux publics Languedoc-Roussillon

CAP Certificat d'aptitude professionnelle

- Constructeur en ouvrages d'art

avec le Section d'apprentissage du lycée des métiers François Andréossy

Baccalauréat professionnel

- Technicien en installation des systèmes énergétiques et climatiques

avec le CFA des travaux publics Languedoc-Roussillon

Titres professionnels (niveau 5 : niveau CAP)

- Monteur(se) de réseaux électriques aéro-souterrains

BTS Brevet de technicien supérieur

- Bâtiment
- Étude et économie de la construction
- Travaux publics

Lasbordes 11400

École Supérieure d'Agriculture La Raque

Départementale 6113

Tél. 04 68 94 90 28 - www.laraque.com

Internat garçons-filles

avec le CFA agroalimentaire IFRIA-Occitanie

Autres titres ou diplômes (niveau 2 : bac + 3 et 4)

- Responsable du développement en agro-industrie

Lézignan-Corbières 11204

CFA du BTP de l'Aude

Chemin de St Estève

© 04 68 27 84 00 - www.btpcfail.com

Internat garçons-filles

Certificat d'aptitude professionnelle

- Installateur sanitaire
- Installateur thermique
- Maçon
- Menuisier aluminium-verre
- Menuisier fabricant de menuiserie, mobilier et agencement
- Menuisier installateur
- Peintre-applicateur de revêtements
- Plâtrier - plaquiste
- Préparation et réalisation d'ouvrages électriques
- Solier-moquetteste

Mention complémentaire

- Plaquiste

Brevet professionnel

- Installations et équipements électriques
- Maçon
- Menuisier

- Menuisier aluminium-verre

Brevet de technicien supérieur

- Enveloppe des bâtiments : conception et réalisation

Lézignan-Corbières 11205

Institut régional de formation des métiers de l'artisanat - IRFMA Henri Martin de l'Aude

22 avenue des Genêts - La Roumenguière

☎ 04 68 11 22 14 - www.cm-aude.fr

Internat garçons-filles

Accessibilité handicapé

Certificat d'aptitude professionnelle

- Agent de propreté et d'hygiène
- Boucher
- Boulanger
- Charcutier-traiteur
- Coiffure
- Cuisine
- Employé de vente spécialisé option A produits alimentaires
- Employé de vente spécialisé option B produits d'équipement courant
- Esthétique, cosmétique, parfumerie
- Maintenance des matériels option matériels de parcs et jardins
- Maintenance des matériels option tracteurs et matériels agricoles
- Maintenance des véhicules option motocycles
- Maintenance des véhicules option voitures particulières
- Pâtisseries
- Peinture en carrosserie
- Réparation des carrosseries

CTM Certificat technique des métiers

- Préparateur(trice) vendeur(se) option charcuterie-traiteur
- Vendeur/euse en boulangerie-pâtisserie

Mention complémentaire

- Boulangerie spécialisée
- Pâtisserie boulangère

Baccalauréat professionnel

- Boucher charcutier traiteur
- Boulanger pâtisseries
- Esthétique cosmétique parfumerie
- Maintenance des véhicules option A voitures particulières
- Réparation des carrosseries

Brevet professionnel

- Boulanger
- Coiffure

Brevet de technicien supérieur

- Maintenance des véhicules option voitures particulières

BM Brevet de maîtrise

- Coiffeur

Narbonne 11100

AFTRAL - CFA du transport et de la logistique LR - Antenne de Narbonne

Zone industrielle Croix Sud - Bât. sud transit

☎ 04 68 41 08 67 - www.aftral.com/les-regions/languedocroussillon

Certificat d'aptitude professionnelle

- Conducteur routier marchandises

Diplôme d'État en santé

- DE d'ambulancier/ère

Narbonne 11100

CCI Sud Formation CFA Languedoc-Roussillon - Narbonne

67 avenue de Croix Sud - ZI Croix Sud, Centre Roger Combet

☎ 04 68 44 18 02 - www.sudformation.cci.com

Accessibilité handicapé

Certificat d'aptitude professionnelle

- Employé de commerce multi-spécialités

Autres titres ou diplômes (niveau 4 : bac ou équivalent)

- Créateur d'ambiances ludiques artistiques et sportives pour tous publics
- Vendeur conseiller commercial (réseau Négoventis)
- Gestionnaire d'unité commerciale option généraliste ou spécialisée (réseau Négoventis)
- Responsable de développement commercial (réseau Négoventis)

Narbonne 11782

CFA agricole de l'Aude - site de Narbonne

Voie de l'Étang - Centre Pierre Reverdy

☎ 04 68 41 36 39 - www.epl.carcassonne.educagri.fr

Internat garçons-filles

6 places réservées pour les apprentis du site

Certificat d'aptitude professionnelle agricole

- Jardinier paysagiste
- Métiers de l'agriculture

BPA Brevet professionnel agricole

- Travaux de la vigne et du vin
- Travaux des aménagements paysagers

Baccalauréat professionnel

- Aménagements paysagers
- Conduite et gestion de l'exploitation agricole option vigne et vin

Brevet de technicien supérieur agricole

- Viticulture-cœnologie

Narbonne 11100

Formation Sud

8 rue du Maréchal Foch

☎ 04 68 65 39 55 - www.formationsud.com

avec le CFA Sport Méditerranée

BPJEPS Brevet professionnel de la jeunesse, de l'éducation populaire et du sport

- spécialité activités nautiques
- spécialité activités physiques pour tous

Narbonne 11108

Institut de formation en soins infirmiers - Centre hospitalier

12 quai Dillon

☎ 04 68 42 66 11 - www.ch-narbonne.fr/spip.php?rubrique17

avec le CFA de l'hospitalisation privée

Diplôme d'État en santé

- DE d'infirmier

Narbonne 11100

IUT de Perpignan antenne de Narbonne

Avenue Pierre de Coubertin

☎ 04 68 90 91 01 - www.univ-perp.fr

avec le CFA régional de l'enseignement supérieur en Languedoc Roussillon, Sud de France

Licence professionnelle

- Sciences, technologies, santé mention génie des procédés pour l'environnement
- parcours écotechnologies pour la dépollution.

Narbonne 11108

Lycée Louise Michel (voie générale et technologique)

2 rue Jean Moulin

☎ 04 68 32 84 00 - www.lyc-michel-narbonne.ac-montpellier.fr/

Internat garçons-filles

avec le CFA Formaposte Méditerranée

Brevet de technicien supérieur

- Banque, conseiller de clientèle (particuliers)

Narbonne 11108

Lycée Louise Michel (voie générale et technologique)

2 rue Jean Moulin

☎ 04 68 32 84 00 - www.lyc-michel-narbonne.ac-montpellier.fr/

Internat garçons-filles

avec le CFA régional de l'enseignement supérieur en Languedoc Roussillon, Sud de France (34)

Licence professionnelle

- Droit, économie, gestion mention métiers de la gestion et de la comptabilité : responsable de portefeuille clients en cabinet d'expertise
- parcours assistant comptable.

Souilhanel 11400

CPFP la Rouatière

1165 route de pastel

☎ 04 68 60 03 61 - www.larouatiere.com

Internat garçons-filles

avec le CFA sanitaire et social LR

Diplôme d'État du travail social

- DE d'accompagnant éducatif et social spécialité accompagnement de la vie en structure collective
- DE de moniteur éducateur

12 AVEYRON

Aubin 12110

Lycée des métiers du bois et de l'habitat

2 avenue du Lycée

☎ 05 65 63 13 08 - <http://lycee-metiers-aubin.entmip.fr>

Internat garçons-filles

avec le Centre de Formation d'Apprentis de l'académie de Toulouse

Baccalauréat professionnel

- Technicien du bâtiment : organisation et réalisation du gros œuvre

Decazeville 12300

Lycée général et technologique La Découverte

Avenue Léo Lagrange

☎ 05 65 43 61 61 - <http://decouverte.entmip.fr>

Internat garçons-filles

avec le Centre de Formation d'Apprentis de l'académie de Toulouse

Baccalauréat professionnel

- Technicien outilleur

Brevet de technicien supérieur

- Conception des processus de réalisation de produits 1re année commune aux 2 options

- Conception et réalisation en chaudronnerie industrielle

- Europlastics et composites (diplôme à référentiel commun européen)

Millau 12100

Institut de Formation par Alternance de la CCI de l'Aveyron - site de Millau

38 boulevard de l'Ayrolle

☎ 05 65 77 77 00 - www.aveyron.cci.fr

rampe d'accès, ascenseur

avec le CFA Interprofessionnel du Sud-Aveyron ISA

Autres titres ou diplômes (niveau 3 : bac + 2)

- Gestionnaire d'unité commerciale option généraliste ou spécialisée (réseau Négoventis)

Millau 12100

Institut de Formation par Alternance de la CCI de l'Aveyron - site de Millau

38 boulevard de l'Ayrolle

☎ 05 65 59 59 21 - www.aveyron.cci.fr

rampe d'accès, ascenseur

avec le CFA Interprofessionnel du Sud-Aveyron ISA

Autres titres ou diplômes (niveau 3 : bac + 2)

- Gestionnaire d'unité commerciale option généraliste ou spécialisée (réseau Négoventis)

Millau 12100

Lycée Général et Technologique et Professionnel Jean Vigo

boulevard du Puits de Calès

☎ 05 65 59 53 00

avec le CFA des Travaux Publics LR

bac pro

- Travaux Publics

Monteils 12200

Lycée agricole privé François Marty

Monteils

☎ 05 65 29 63 70 - www.lyceefrancoismarty.org

Internat garçons-filles

avec le CFA Agricole départemental de l'Aveyron

Brevet professionnel

- Responsable d'exploitation agricole

Onet-le-Château 12850

Campus des métiers (CMA de l'Aveyron)

Rue des métiers - Parc d'activités de Cantaranne

☎ 05 65 77 56 00 - www.cm-aveyron.fr

Hébergement organisé hors établissement

(Foyer des Jeunes Travailleurs - Onet le Château)

Accessibilité handicapé

CAP Certificat d'aptitude professionnelle

- Boucher

- Boulanger

- Carreleur mosaïste

- Charpentier bois

- Coiffure

- Couvreur

- Cuisine

- Employé de vente spécialisé option A produits alimentaires

- Employé de vente spécialisé option B produits

d'équipement courant

- Esthétique, cosmétique, parfumerie

- Glacier fabricant

- Installateur sanitaire

- Installateur thermique

- Maçon

- Maintenance des véhicules option véhicules de transport routier

- Maintenance des véhicules option voitures particulières

- Menuisier fabricant de menuiserie, mobilier et agencement

- Pâtissier

- Peintre-applicateur de revêtements

- Peinture en carrosserie

- Plâtrier - plaquiste

- Préparation et réalisation d'ouvrages électriques

- Réparation des carrosseries

- Restaurant

- Solier-moquettiste

Mention complémentaire

- Boulangerie spécialisée

- Maintenance des systèmes embarqués de l'automobile

Baccalauréat professionnel

- Commerce

- Maintenance des véhicules option A voitures particulières

Brevet professionnel

- Arts de la cuisine

- Boucher

- Coiffure

- Menuisier

- Monteur en installations du génie climatique et sanitaire

BTM Brevet technique des métiers

- Pâtissier confiseur glacier traiteur

Rignac 12390

Lycée agricole et horticole privé

21 avenue de Villefranche

☎ 05 65 64 50 40 - www.lycee-rignac.fr

Internat garçons-filles

avec le CFA Aspect Midi-Pyrénées

Brevet professionnel

- Métiers de la piscine

Rodez 12026

ADPSA - Maison de l'agriculture

5 bd du 122ème RI - Maison de l'agriculture

☎ 05 65 73 77 96 - www.adpsa12.fr

Brevet professionnel

- Responsable d'exploitation agricole

Brevet de technicien supérieur agricole

- Analyse, conduite et stratégie de l'entreprise agricole

avec le CFA Agricole départemental de l'Aveyron

Certificat de spécialisation (niveau 4 : bac ou équivalent)

- Conduite de l'élevage porcin

- Conduite d'un élevage bovin viande (sous réserve d'inscription au RNCP)

Rodez 12032

Antenne du département de droit, économie, gestion (INU Jean-François Champollion)

avenue de l'Europe

☎ 05 65 73 36 50 - www.univ-jfc.fr

avec le CFA Agricole départemental de l'Aveyron

Licence professionnelle

- Sciences, technologies, santé mention productions animales

parcours développement et conseil pour les filières ovines (les cours ont lieu à l'EPL La Cazotte - Saint-Affrique).

parcours développement et conseil pour les filières équine (les cours ont lieu à l'EPL La Cazotte - Saint-Affrique).

Rodez 12000

Centre de Formation Professionnelle et de Promotion Agricoles- CFPPA La Roque- EPLA Rodez

Route d'Espalion

☎ 05 65 77 75 03 - <http://lycee-rodezlaroque.eap.entmip.fr/le-c-f-p-p-a/>

avec le CFA Agricole départemental de l'Aveyron

Baccalauréat professionnel

- Conduite et gestion de l'exploitation agricole option systèmes à dominante élevage

Brevet professionnel

- Industries alimentaires

Brevet de technicien supérieur agricole

- Technico-commercial

Rodez 12033

CFAA de l'Aveyron (site de Rodez La Roque)

route d'Espalion

☎ 05 65 77 75 03

www.legta.laroque.educagri.fr

Internat garçons-filles

Accessibilité handicapé

Baccalauréat professionnel

- Conduite et gestion de l'exploitation agricole option systèmes à dominante élevage

Brevet professionnel

- Industries alimentaires

Brevet de technicien supérieur agricole

- Technico-commercial

Rodez 12000

École de gestion et de commerce de Midi-Pyrénées - campus de Rodez

5 rue de Bruxelles - Centre de formation de Bourran

☎ 05 65 75 56 86 - www.egc-midi-pyrenees.fr

ascenseur

avec le IFA - CFA 82

Autres titres ou diplômes (niveau 2 : bac + 3 et 4)

- Diplôme de l'École de gestion et de commerce (EGC)

Rodez 12033

École d'Ingénieurs en Informatique (3iL-ITII)

17 rue Aristide Briand

☎ 05 65 75 56 65 - www.3ilrodez.fr

Hébergement organisé hors établissement

foyers, location/colocation d'appartements ou de maisons

Ascenseur.

avec le CFAI Midi-Pyrénées

Diplôme d'ingénieur

- diplôme d'ingénieur de l'Institut d'ingénierie informatique de Limoges en partenariat avec l'ITII Midi-Pyrénées

Rodez 12000

Institut de Formation par Alternance de la CCI de l'Aveyron

5 rue de Bruxelles - Centre de formation de Bourran

☎ 05 65 75 56 81 - www.aveyron.cci.fr

Accessibilité handicapé ascenseur, places de parking réservées

Baccalauréat professionnel

- Commerce

Autres titres ou diplômes (niveau 4 : bac ou équivalent)

- Créateur d'ambiances ludiques artistiques et sportives pour tous publics

Brevet de technicien supérieur

- Assistant de gestion de PME PMI (diplôme à référentiel commun européen)

- Management des unités commerciales

- Négociation et relation client

Autres titres ou diplômes (niveau 2 : bac + 3 et 4)

- Responsable de développement commercial (réseau Négoventis)

- Responsable manager de la distribution (réseau Négoventis)

- Responsable qualité sécurité environnement

Rodez 12000

Institut d'ingénierie informatique

Avenue de Bruxelles - Site de Bourran

☎ 05 65 77 77 06 - www.3ilrodez.fr/

avec le CFAI Midi-Pyrénées

Diplôme d'ingénieur

- diplôme d'ingénieur de l'Institut d'ingénierie informatique de Limoges en partenariat avec l'ITII Midi-Pyrénées

Rodez 12033

Institut européen de la qualité totale CCI de Rodez

17 rue Aristide Briand

☎ 05 65 75 56 82 - www.ieqt.org

avec le Institut de Formation par Alternance de la CCI de l'Aveyron

Licence professionnelle

- Droit, économie, gestion mention métiers de la qualité

parcours animateur qualité.

Autres titres ou diplômes (niveau 2 : bac + 3 et 4)

- Responsable qualité sécurité environnement

Rodez 12000

IUT de Rodez

50 avenue de Bordeaux

☎ 05 65 77 10 80 - www.iut-rodez.fr

avec le Institut de Formation par Alternance de la CCI de l'Aveyron

Licence professionnelle

- Droit, économie, gestion mention métiers de la qualité

parcours animateur qualité.

avec le Service formation continue, validation des acquis et apprentissage - Toulouse Capitole (FCV2A)

Licence professionnelle

- Droit, économie, gestion mention métiers de la qualité

parcours animateur qualité.

Rodez 12034

Lycée professionnel Alexis Monteil

14 rue Carnus

☎ 05 65 67 25 00 - <http://alexis-monteil.entmip.fr>

Internat garçons-filles

avec le Centre de Formation d'Apprentis de l'académie de Toulouse

Baccalauréat professionnel

- Maintenance des équipements industriels

- Métiers de l'électricité et de ses environnements connectés

- Technicien d'usinage

- Technicien en installation des systèmes énergétiques et climatiques

Mention complémentaire

- Technicien en énergies renouvelables option A : énergie électrique

- Technicien en énergies renouvelables option B : énergie thermique

avec le CFA de l'Institut de formation régional des industries alimentaires (IFRIA)

Baccalauréat professionnel

- Maintenance des équipements industriels

Rodez 12000

Lycée technologique privé Charles Carnus

avenue de Saint Pierre - Bourran

☎ 05 65 73 37 00 - www.carnus.fr

avec le CFA Aspect Midi-Pyrénées

Autres titres ou diplômes (niveau 1 : bac + 5 et plus)

- Diplôme supérieur de comptabilité et de gestion

Saint-Affrique 12400

Centre de formation professionnelle et de promotion agricoles- CFPPA EPLA Saint-Affrique

Route de Bournac

☎ 05 65 98 10 35 - <http://la-cazotte.educagri.fr>

Internat garçons-filles

Ascenseur

avec le CFA Agricole départemental de l'Aveyron

Certificat d'aptitude professionnelle agricole

- Jardinier paysagiste

- Métiers de l'agriculture

production animale

production végétale : arboriculture, horticulture

Brevet professionnel

- Aménagements paysagers

- Responsable d'exploitation agricole

Certificat de spécialisation (niveau 4 : bac ou équivalent)

- Conduite d'un élevage laitier

Brevet de technicien supérieur agricole

- Analyse, conduite et stratégie de l'entreprise agricole

Licence professionnelle

- Sciences, technologies, santé mention agronomie

parcours agriculture biologique : conseil développement.

Saint-Affrique 12400

CFA Interprofessionnel du Sud-Aveyron ISA

route de Bournac

☎ 05 65 98 10 21 - www.la-cazotte.educagri.fr

Internat garçons-filles

Certificat d'aptitude professionnelle

- Conducteur livreur de marchandises

- Conducteur routier marchandises

- Conducteur routier marchandises

Baccalauréat professionnel

- Transport

Saint-Affrique 12401

Lycée polyvalent Jean Jaurès

Avenue Jean Jaurès

☎ 05 65 98 14 80 - <http://jaures-saint-affrique.entmip.fr>

Internat garçons-filles

avec le CFA Interprofessionnel du Sud-Aveyron ISA

Brevet de technicien supérieur

- Electrotechnique

avec le Section d'apprentissage du Centre universitaire JF Champollion

Licence professionnelle

- Sciences, technologies, santé mention métiers de l'électricité et de l'énergie

parcours éclairage public et réseaux d'énergie.

Saint-Affrique 12400

Lycée professionnel agricole La Cazotte

route de Bournac

☎ 05 65 98 10 20 - www.la-cazotte.educagri.fr

Internat garçons-filles

avec le CFA Agricole départemental de l'Aveyron

Licence professionnelle

- Sciences, technologies, santé mention productions animales

parcours développement et conseil pour les filières ovines.

parcours développement et conseil pour les filières équinnes.

avec le CFA Interprofessionnel du Sud-Aveyron ISA

Certificat d'aptitude professionnelle

- Conducteur routier marchandises

Saint-Affrique 12401

Section d'enseignement professionnel du lycée polyvalent Jean Jaurès

avenue Jean Jaurès

☎ 05 65 98 14 80 - <http://jjaures-saint-affrique.entmip.fr>

Internat garçons-filles

avec le Centre de Formation d'Apprentis de l'académie de Toulouse

Baccalauréat professionnel

- Métiers de l'électricité et de ses environnements connectés

avec le CFA Interprofessionnel du Sud-Aveyron ISA

Certificat d'aptitude professionnelle

- Préparation et réalisation d'ouvrages électriques

Villefranche-de-Rouergue 12204

CFA Agricole départemental de l'Aveyron

Côte du Mas de Bonnet

☎ 05 65 65 06 30 - www.cfaa12.com

Internat garçons-filles

Certificat d'aptitude professionnelle agricole

- Soigneur d'équidés

Brevet de technicien supérieur agricole

- Analyses agricoles, biologiques et biotechnologiques

- Sciences et technologies des aliments spécialité aliments et processus technologiques

Villefranche-de-Rouergue 12200

CFA de l'IFRIA - Site de Villefranche de Rouergue

Côte du Mas Bonnet

☎ 05 65 65 06 30 - www.ifria-mp.fr

Hébergement organisé hors établissement

hébergement type "étudiant" pour garçons et filles

Brevet de technicien supérieur agricole

- Sciences et technologies des aliments spécialité aliments et processus technologiques

Villefranche-de-Rouergue 12200

Bernussou Pôle formation

☎ 05 65 45 27 74 - www.ifria-mp.fr

avec le CFA Agricole départemental de l'Aveyron

Certificat de spécialisation (niveau 4 : bac ou équivalent)

- Conduite de l'élevage porcin

- Conduite d'un élevage bovin viande (sous réserve d'inscription au RNCP)

30 GARD

Alès 30105

CCI Sud Formation CFA Languedoc-Roussillon - Alès

270 quai des Prés Rasclaux

☎ 04 66 91 21 21 - www.sudformation.cci.fr

Internat garçons-filles

Accessibilité handicapé wc, salles en rez de chaussée

Certificat d'aptitude professionnelle

- Boulanger

- Coiffure

- Cuisine

- Employé de commerce multi-spécialités

- Employé de vente spécialisé option A produits alimentaires

- Employé de vente spécialisé option B produits d'équipement courant

- Maintenance des véhicules option voitures particulières

- Peinture en carrosserie

- Réparation des carrosseries

- Restaurant

Mention complémentaire

- Maintenance des systèmes embarqués de l'automobile

Baccalauréat professionnel

- Accueil - relation clients et usagers

- Commerce

- Réparation des carrosseries

Brevet professionnel

- Arts de la cuisine

- Arts du service et commercialisation en restauration

- Coiffure

- Préparateur en pharmacie

Autres titres ou diplômes (niveau 4 : bac ou équivalent)

- Vendeur conseiller commercial (réseau Négoventis)

- Gestionnaire d'unité commerciale option généraliste ou spécialisée (réseau Négoventis)

- Responsable de développement commercial (réseau Négoventis)

Alès 30319

École Nationale Supérieure des Mines d'Alès

6 avenue de Clavières

☎ 04 66 78 50 00 - www.mines-ales.fr

Internat garçons-filles

Maison des élèves (logement en chambre, studio et duplex) ayant la capacité d'accueillir l'ensemble des élèves

Présence d'un référent handicap, facilités d'accès pour les élèves handicapés moteurs (ascenseur, rampe, WC)

avec le CFA de l'École Nationale Supérieure des Mines d'Alès

Diplôme d'ingénieur

- diplôme d'ingénieur de l'École nationale supérieure des mines d'Alès spécialités conception et management de la construction, informatique et réseaux, mécatronique

Alès 30104

Lycée Jean-Baptiste Dumas (voie générale et technologique)

Place de Belgique

☎ 04 66 78 23 23 - www.lycee-ales.fr

Internat garçons-filles

avec le CFA de l'éducation nationale du Gard

Brevet de technicien supérieur

- Conception des processus de réalisation de produits 1re année commune aux 2 options

Alès 30100

Lycée privé des métiers de la Salle (voie professionnelle)

17 place Henri Barbusse

☎ 04 66 56 24 25 - www.lyceedelasalle.com

Internat garçons-filles

avec le Section d'apprentissage du LP privé des métiers J Baptiste de la Salle

Certificat d'aptitude professionnelle

- Conducteur routier marchandises

Bagnols-sur-Cèze 30205

Lycée Albert Einstein (voie générale et technologique)

354 avenue Vigan Braquet

☎ 04 66 90 42 00 - www.lycee-einstein.fr

Internat garçons-filles

avec le CFA de l'éducation nationale du Gard

Brevet de technicien supérieur

- Contrôle industriel et régulation automatique

- Environnement nucléaire

- Maintenance des systèmes option A systèmes de production

Baccalauréat professionnel

- Maintenance des équipements industriels

- Techniques d'interventions sur installations nucléaires

Bagnols-sur-Cèze 30200

Lycée professionnel Sainte-Marie

Impasse des Récollets

☎ 04 66 39 58 39 - www.lppbsm.eu

avec le Section d'apprentissage du Lycée Sainte-Marie

Brevet de technicien supérieur

- Métiers de la chimie

- Métiers de l'eau

Bagnols-sur-Cèze 30200

16 30 Formation

Le Murel - rue du 19 mars 1962

☎ 09 81 26 93 91 - www.1630formation.fr

avec le CFA Sport Méditerranée

BPJEPS Brevet professionnel de la jeunesse, de l'éducation populaire et du sport

- spécialité activités physiques pour tous

- spécialité activités sports collectifs

Beaucaire 30300

Lycée professionnel Paul Langevin

21 rue de la Redoute

☎ 04 66 59 14 14 - <http://lplp-beaucaire.fr>

Internat garçons-filles

avec le CFA de l'éducation nationale du Gard

Baccalauréat professionnel

- Technicien en chaudronnerie industrielle

Castillon-du-Gard 30210

Maison familiale rurale du Pont du Gard

Route d'Uzès - Les Codes Bas

☎ 04 66 37 09 32 - <http://mfr-pontdugard.com>

Internat garçons-filles

avec le CFA régional des maisons familiales et rurales du Languedoc Roussillon

Certificat d'aptitude professionnelle

- Petite enfance

Certificat d'aptitude professionnelle agricole

- Services aux personnes et vente en espace rural

Baccalauréat professionnel

- Services aux personnes et aux territoires

Gallargues-le-Montueux 30660

Maison familiale et rurale Petite Camargue - Gallargues le Montueux

560 route des Plages - petite camargue

☎ 04 66 35 26 62 - www.mfr-gallargues.com

Internat garçons-filles

avec le CFA régional des maisons familiales et rurales du Languedoc Roussillon

Certificat d'aptitude professionnelle

- Petite enfance

Certificat d'aptitude professionnelle agricole

- Services aux personnes et vente en espace rural

Baccalauréat professionnel

- Services aux personnes et aux territoires

Lanuejols 30750

Association Régionale de Formation de L'Aigoual

Route des Mazes

☎ 04 67 82 70 13 - www.formation-tp.com/

Internat garçons-filles

avec le CFA des travaux publics Languedoc-Roussillon

Certificat d'aptitude professionnelle

- Conducteur d'engins : travaux publics et carrières

- Maintenance des matériels option matériels de travaux publics et de manutention

Baccalauréat professionnel

- Maintenance des matériels option B travaux publics et manutention

Marguerittes 30320

CCI Sud Formation CFA Languedoc-Roussillon - Nîmes Marguerittes

90 allée Jacques Cartier

☎ 04 66 87 97 59 - www.sudformation.cci.fr

Accessibilité handicapé

Certificat d'aptitude professionnelle

- Cuisine

- Employé de vente spécialisé option A produits alimentaires

- Employé de vente spécialisé option B produits d'équipement courant

- Maintenance des véhicules option motocycles

- Maintenance des véhicules option voitures particulières

- Restaurant

- Services en brasserie-café

Mention complémentaire

- Cuisinier en desserts de restaurant

- Maintenance des systèmes embarqués de l'automobile

Baccalauréat professionnel

- Commerce

- Commercialisation et services en restauration

- Cuisine

- Logistique

- Maintenance des véhicules option A voitures particulières

- Maintenance des véhicules option C motocycles

Brevet professionnel

- Préparateur en pharmacie

Mention complémentaire

- Accueil réception

Autres titres ou diplômes (niveau 4 : bac ou équivalent)

- Technicien(ne) de traitement des eaux

- Vendeur conseiller commercial (réseau Négoventis)

- FCIL Conseiller technique cycles (niveau IV)

Brevet de technicien supérieur

- Assistant de gestion de PME PMI (diplôme à référentiel commun européen)

- Assistant de manager

- Hôtellerie-restauration option B art culinaire, art de la table et du service

- Management des unités commerciales

- Négociation et relation client

Autres titres ou diplômes (niveau 3 : bac + 2)

- Assistant manager tourisme hôtellerie restauration (réseau Négoventis)

- Gestionnaire de paie

- Responsable de développement commercial (réseau Négoventis)

- Responsable d'un centre de profit tourisme - hôtellerie - restauration (réseau Négoventis)

- Manager d'entreprise ou de centre de profit

Licence professionnelle

- métiers de la santé, nutrition, alimentation

parcours techniques culinaires adaptées à la santé

avec l'UFR de sciences pharmaceutiques et biologiques de l'université de Montpellier et le CFA régional de l'enseignement supérieur en Languedoc-Roussillon, Sud de France

Marguerittes 30320

Maison familiale et rurale de Marguerittes - La Pinède

RD 6085 - Lieu-dit la Granelle

☎ 04 66 75 33 39 - www.mfr-marguerittes.com

Internat garçons-filles

avec le CFA régional des maisons familiales et rurales du Languedoc Roussillon

Baccalauréat professionnel

- Accueil - relation clients et usagers

- Technicien conseil vente en animalerie

Brevet de technicien supérieur agricole

- Technico-commercial

animaux d'élevage et de compagnie

Méjannes-les-Ales 30340

CFA du BTP du Gard

135 rue Antoine Emile - ZAC le capra

☎ 04 66 61 30 92 - www.cfabtp30.fr/

Internat garçons-filles

Certificat d'aptitude professionnelle

- Carreleur mosaïste

- Installateur en froid et conditionnement d'air

- Installateur sanitaire

- Installateur thermique

- Installateur thermique

- Maçon

- Peintre-applicateur de revêtements

- Préparation et réalisation d'ouvrages électriques

- Solier-moquetteste

Brevet professionnel

- Installations et équipements électriques

- Maçon

- Monteur en installations du génie climatique et sanitaire

- Peinture revêtements

Nîmes 30000

AFTRAL - CFA du transport et de la logistique LR - Antenne de Nîmes

545 avenue Frédéric Bartholdi

☎ 04 66 84 71 58 - www.aftral.com/les-regions/languedocroussillon

Certificat d'aptitude professionnelle

- Conducteur routier marchandises

- Opérateur/opératrice logistique

Diplôme d'État en santé

- DE ambulancier

Autres titres ou diplômes (niveau 3 : bac + 2)

- Technicien supérieur en méthodes et exploitation logistique

Nîmes 30020

CFA de l'institut Emmanuel d'Alzon

11 rue Sainte Perpétue

☎ 04 66 04 93 00 - www.dalzon.com

Baccalauréat professionnel

- Optique lunetterie

- Technicien de maintenance des systèmes énergétiques et climatiques

- Technicien du froid et du conditionnement d'air

Brevet de technicien supérieur

- Fluides, énergies, domotique option B froid et conditionnement d'air

- Maintenance des systèmes option B systèmes énergétiques et fluidiques

Autres titres ou diplômes (niveau 2 : bac + 3 et 4)

- Responsable en réfraction et équipement optique

Nîmes 30900

CFA des Compagnons du Devoir - site de Nîmes

3 chemin du Compagnon

☎ 04 66 28 77 77 - www.compagnons-du-devoir.com

Internat garçons-filles

Certificat d'aptitude professionnelle

- Boulanger

- Charpentier bois

- Constructeur bois
- Couvreur
- Marbrier du bâtiment et de la décoration
- Menuisier fabricant de menuiserie, mobilier et agencement
- Pâtissier
- Peintre-applicateur de revêtements
- Serrurier métallier
- Tailleur de pierre

Nîmes 30021

Département de droit, économie et gestion

Rue du docteur George Salan

☎ 0 825 314 116 - www.unimes.fr

avec le CFA régional de l'enseignement supérieur en Languedoc Roussillon, Sud de France

Licence professionnelle

- Droit, économie, gestion mention management et gestion des organisations
- parcours management durable des organisations.

Nîmes 30021

Département de sciences et arts

Place Gabriel Péri

☎ 0825 314 116 - www.unimes.fr

avec le CFA régional de l'enseignement supérieur en Languedoc Roussillon, Sud de France

Licence professionnelle

- Arts, lettres, langues mention métiers de la mode parcours création, conception et développement de produits textiles et dérivés.
- Sciences, technologies, santé mention maintenance et technologie : contrôle industriel parcours vision pour la robotique industrielle.
- Sciences, technologies, santé mention métiers de la protection et de la gestion de l'environnement parcours métiers des risques et impacts environnementaux.
- parcours métiers du démantèlement des déchets, dépollution.

Master indifférencié (recherche et professionnel)

- Sciences, technologies, santé mention risques et environnement
- parcours risques environnementaux et sûreté nucléaire (M1 et M2).

Nîmes 30035

École Nationale Supérieure des Mines d'Alès

Parc scientifique Georges Besse

www.mines-ales.fr/pages/le-site-georges-besse-nimes

Internat garçons-filles

Maison des élèves (logement en chambre, studio et duplex) ayant la capacité d'accueillir l'ensemble des élèves

Présence d'un référent handicap, facilités d'accès pour les élèves handicapés moteurs (ascenseur, rampe, WC)

avec le CFA de l'École Nationale Supérieure des Mines d'Alès

Diplôme d'ingénieur

- diplôme d'ingénieur de l'École nationale supérieure des mines d'Alès spécialité conception et management de la construction
- diplôme d'ingénieur de l'École nationale supérieure

- des mines d'Alès spécialité informatique et réseaux
- diplôme d'ingénieur de l'École nationale supérieure des mines d'Alès spécialité mécatronique
- diplôme d'ingénieur de l'École nationale supérieure des mines d'Alès

Nîmes 30000

Formeum (CCI Nîmes)

417 Rue Georges Besse, Parc Scientifique G. Besse

☎ 04 66 87 96 09 - www.nimes.cci.fr

avec le CFA agroalimentaire IFRIA-Occitanie

Brevet de technicien supérieur

- Maintenance des systèmes option A systèmes de production

Nîmes 30035

Institut de formation aux affaires et à la gestion

417 rue Georges Besse - Parc scientifique Georges Besse

☎ 04 66 87 96 59 - www.ifag.com

avec le CCI Sud Formation CFA Languedoc Roussillon (34)

Autres titres ou diplômes (niveau 1 : bac + 5 et plus)

- Manager d'entreprise ou de centre de profit

Nîmes 30000

Institut de formation de moniteurs éducateurs

2117 chemin du Bachas

☎ 04 66 68 99 60 - www.ifme.fr

avec le CFA sanitaire et social LR (34)

Diplôme d'État du travail social

- DE d'accompagnant éducatif et social spécialité accompagnement de la vie en structure collective
- DE de moniteur éducateur
- DE d'éducateur spécialisé

Nîmes 30000

Institut de formation en soins infirmiers CHU

3 bis rue Kleber

☎ 04 66 68 69 10 - www.chu-nimes.fr/espace-enseignement/infirmiere.html

avec le CFA sanitaire et social LR

Diplôme d'État en santé

- DE d'aide-soignant

Nîmes 30000

Institut de formation en soins infirmiers et aide-soignant de la Croix-Rouge française

2160 chemin du Bachas

☎ 04 66 29 50 25 - <http://irfss-languedoc-roussillon.croix-rouge.fr/>

avec le CFA sanitaire et social LR

Diplôme d'État en santé

- DE d'aide-soignant
- DE d'infirmier

Nîmes 30908

Institut régional de formation des métiers de l'artisanat - IRFMA du Gard

904 avenue du Maréchal Juin

☎ 04 66 62 80 30 - www.cma-gard.fr

Certificat d'aptitude professionnelle

- Art et techniques de la bijouterie-joaillerie option

bijouterie-joaillerie

- Boucher
- Boulanger
- Chocolatier-confiseur
- Coiffure
- Esthétique, cosmétique, parfumerie
- Fleuriste
- Pâtissier

CTM Certificat technique des métiers

- Vendeur en boulangerie-pâtisserie

Mention complémentaire

- Coiffure coupe couleur
- Joaillerie
- Pâtisserie boulangère
- Pâtisserie glacerie chocolaterie confiserie spécialisées

Baccalauréat professionnel

- Boucher charcutier traiteur
- Boulanger pâtissier
- Prothèse dentaire

Brevet professionnel

- Boucher
- Boulanger
- Coiffure
- Esthétique, cosmétique, parfumerie
- Fleuriste

BTM Brevet technique des métiers

- Pâtissier confiseur glacier traiteur
- Photographe
- Prothésiste dentaire

Autres titres ou diplômes (niveau 4 : bac ou équivalent)

- Assistant(e) de dirigeant(e) d'entreprise artisanale

BM Brevet de maîtrise

- Boulanger
- Coiffeur
- Esthéticienne cosméticienne
- Fleuriste
- Traiteur-organisateur de réceptions

Nîmes 30907

IUT de Nîmes

8 rue Jules Raimu

☎ 04 66 62 85 00 - www.umontpellier.fr/universite/composantes/instituts/iut-nimes/

avec le CFA régional de l'enseignement supérieur en Languedoc Roussillon, Sud de France

Diplôme universitaire de technologie

- Génie civil - construction durable
- Génie électrique et informatique industrielle
- Gestion des entreprises et des administrations option gestion et management des organisations

Licence professionnelle

- Droit, économie, gestion mention management et gestion des organisations
- parcours management des organisations de sports et de loisirs.

- Droit, économie, gestion mention métiers de l'entrepreneuriat

parcours management de projets innovants.

- Sciences, technologies, santé mention maintenance et technologie : organisation de la maintenance
- parcours maintenance industrielle et matériaux en milieux contraints.

- Sciences, technologies, santé mention management des processus logistiques
parcours management des opérations logistiques de distribution.

- Sciences, technologies, santé mention métiers de l'industrie : métallurgie, mise en forme des matériaux et soudage

parcours assemblages soudés.

- Sciences, technologies, santé mention métiers du BTP : bâtiment et construction
parcours gestion technique du patrimoine immobilier social.

parcours contrôle et expertise du bâtiment.

- Sciences, technologies, santé mention métiers du BTP : génie civil et construction
parcours projeteur CAO-DAO, multimédia dans le bâtiment et les travaux publics.

Nîmes 30913

Lycée Dhuoda

17 rue Dhuoda

☎ 04 66 04 85 85

www.lycee-dhuoda-nimes.com/

Internat garçons-filles

avec le CFA de l'éducation nationale du Gard

Brevet de technicien supérieur

- Bâtiment

- Enveloppe des bâtiments : conception et réalisation

- Étude et économie de la construction

- Métiers du géomètre-topographe et de la modélisation numérique

- Technico-commercial

Matériaux du bâtiment

avec le CFA des travaux publics Languedoc-Roussillon

Brevet de technicien supérieur

- Travaux publics

Nîmes 30910

Lycée Ernest Hemingway (voie générale et technologique)

98 avenue Jean Jaurès

☎ 04 66 04 93 73 - www.lyc-hemingway-nimes.ac-montpellier.fr

Internat garçons-filles

avec le CFA Formaposte Méditerranée

Brevet de technicien supérieur

- Banque, conseiller de clientèle (particuliers)

avec le CFA régional de l'enseignement supérieur en Languedoc Roussillon, Sud de France

Licence professionnelle

- Arts, lettres, langues mention métiers de la mode
parcours création, conception et développement des produits textiles et dérivés.

Nîmes 30913

Lycée Frédéric Mistral

457 ancienne route de Générac

☎ 04 66 04 72 72 - www.lyceemistralnimes.net

Internat garçons-filles

avec le CFA de l'éducation nationale du Gard

Brevet de technicien supérieur

- Fluides, énergies, domotique option A génie climatique et fluide

Nîmes 30001

Lycée Philippe Lamour

36 rue de l'Occitanie

☎ 04 66 38 86 00 - www.lyc-lamour-nimes.ac-montpellier.fr

Ascenseur pour les élèves à mobilité réduite

avec le CFA régional de l'enseignement supérieur en Languedoc Roussillon, Sud de France

Licence professionnelle

- Sciences, technologies, santé mention métiers du BTP : bâtiment et construction

parcours gestion technique de patrimoine immobilier social.

parcours contrôle et expertise du bâtiment.

Nîmes 30020

Lycée privé Emmanuel d'Alzon (voie générale et technologique)

11 rue Sainte Perpétue

☎ 04 66 04 93 00 - www.dalzon.com

Hébergement organisé hors établissement

avec le CFA de l'institut Emmanuel d'Alzon

Brevet de technicien supérieur

- Opticien lunetier

Nîmes 30908

Lycée professionnel Gaston Darboux

7 rue Jules Raimu

☎ 04 66 62 90 30 - www.lyc-darboux-nimes.ac-montpellier.fr

Internat garçons-filles

avec le CFA de l'éducation nationale du Gard

Brevet de technicien supérieur

- Technico-commercial

Matériel agricole, travaux publics

Nîmes 30908

Lycée professionnel Jules Raimu

12 rue Jules Raimu

☎ 04 66 64 20 33 - www.lyc-raimu-nimes.ac-montpellier.fr

Internat garçons-filles

avec le CFA de l'éducation nationale du Gard

Autres titres ou diplômes (niveau 5 : CAP ou équivalent)

- Câbleur raccordeur réseaux fibre optique (sous réserve d'inscription au RNCP)

Brevet professionnel

- Agent technique de prévention et de sécurité

Autres titres ou diplômes (niveau 4 : bac ou équivalent)

- Technicien de maintenance très haut débit et d'équipements actifs (sous réserve d'inscription au RNCP)

Autres titres ou diplômes (niveau 3 : bac+2 ou équivalent)

- Chargé de projet bureau d'études très haut débit (sous réserve d'inscription au RNCP)

Nîmes 30907

Polytech Montpellier - Département Mécanique Structures Industrielles par apprentissage - Antenne nîmoise

8 rue Jules Raimu

☎ 04 66 62 85 42 - www.polytech-montpellier.fr/

Hébergement organisé hors établissement

CROUS et logements privés

avec le CFA régional de l'enseignement supérieur en Languedoc Roussillon, Sud de France

Diplôme d'ingénieur

- diplôme d'ingénieur de l'École polytechnique de l'université de Montpellier spécialité mécanique en partenariat avec le syndicat de la chaudronnerie tôlerie et tuyauterie

Rodilhan 30230

CFA Agricole du Gard

Avenue Yves Cazeaux

☎ 04 66 20 33 09 - www.epl.nimes.educagri.fr/eplefpa_nimes_rodilhan

Internat garçons-filles

Certificat d'aptitude professionnelle agricole

- Jardinier paysagiste

- Métiers de l'agriculture

Certificat de spécialisation (agriculture)

- Taille et soins des arbres

- Utilisateur de chevaux attelés

Baccalauréat professionnel

- Aménagements paysagers

Brevet professionnel

- Agroéquipement, conduite et maintenance des matériels

- Aménagements paysagers

- Responsable d'exploitation agricole

Certificat de spécialisation (agriculture)

- Arrosage intégré

- Constructions paysagères

Brevet de technicien supérieur agricole

- Aménagements paysagers

- Gestion et maîtrise de l'eau

- Technico-commercial

Licence professionnelle

- Sciences, technologies, santé agronomie spécialité agriculture biologique : conseil et développement

Rodilhan 30230

LEGTPA Marie Durand

Domaine de Donadille

☎ 04 66 20 67 67 - www.epl.nimes.educagri.fr

Internat garçons-filles

avec le CFA Agricole du Gard (30)

Brevet de technicien supérieur agricole

- Aménagements paysagers

avec le CFA régional de l'enseignement supérieur en Languedoc Roussillon, Sud de France

Licence professionnelle

- Sciences, technologies, santé mention métiers de la protection et de la gestion de l'environnement
parcours métiers des risques et impacts environnementaux.

Saint-Christol-lès-Alès 30380

Lycée Jacques Prévert (voie générale et technologique)

1 place Lucie Aubrac

☎ 04 66 60 08 50 - www.lyc-prevert-stchristollesales.ac-montpellier.fr

Internat garçons-filles

avec le CFA régional de l'enseignement supérieur en Languedoc Roussillon, Sud de France

Autres titres ou diplômes (niveau 2 : bac + 3 et 4)
- Diplôme de comptabilité et de gestion

Saint-Hippolyte-du-Fort 30170

Maison familiale rurale St Hippolyte du fort
24 route d'Alès

☎ 04 66 71 53 05 - www.mfr-sainthippolytedufort.com

avec le CFA régional des maisons familiales et rurales du Languedoc Roussillon

Baccalauréat professionnel

- Services aux personnes et aux territoires

Autres titres ou diplômes (niveau 4 : bac ou équivalent)

- Animateur en gérontologie

Brevet de technicien supérieur

- Economie sociale familiale

Saint-Jean-du-Gard 30270

Association Le Merlet

20 rue Pelet de la Lozère

☎ 04 66 85 18 19 - www.lernerlet.asso.fr

avec le CFA Sport Méditerranée

BPJEPS Brevet professionnel de la jeunesse, de l'éducation populaire et du sport

- spécialité activités de randonnées

- spécialité activités nautiques

canoë-kayak "eau calme et rivière d'eau vive" (mention plurivalente groupe B)

- spécialité éducation à l'environnement vers un développement durable

Uzes 30703

Lycée des métiers d'art Georges Guynemer

Place de Verdun

☎ 04 66 03 21 60 - www.lyc-guynemer-uzes.ac-montpellier.fr

Internat garçons-filles

avec le CFA de l'éducation nationale du Gard

Certificat d'aptitude professionnelle

- Marbrier du bâtiment et de la décoration

Brevet professionnel

- Tailleur de pierre des monuments historiques

Uzes 30700

Maison familiale rurale horticole Le Grand Mas

Chemin du Grand Mas

☎ 04 66 22 18 26 - www.mfr-uzes.com

Internat garçons-filles

avec le CFA régional des maisons familiales et rurales du Languedoc Roussillon

Certificat d'aptitude professionnelle

- Maintenance des matériels option matériels de parcs et jardins

Baccalauréat professionnel

- Aménagements paysagers

- Productions horticoles

Autres titres ou diplômes (niveau 4 : bac ou équivalent)

- Technicien jardins espace verts

Certificat de spécialisation (agriculture)

- Conduite de productions en agriculture biologique et commercialisation

Brevet de technicien supérieur agricole

- Production horticole

Vestric-et-Candiac 30600

CFA de l'institut Emmanuel d'Alzon- site de Vestric

Château de Candiac - Chemin des Canaux

☎ 04 66 73 13 02 - www.dalzon.com

Internat garçons-filles

Certificat d'aptitude professionnelle agricole

- Soigneur d'équidés

BPJEPS Brevet professionnel de la jeunesse, de l'éducation populaire et du sport

- spécialité loisirs de pleine nature

- spécialité activités équestres

Baccalauréat professionnel

- Conduite et gestion de l'entreprise hippique

Vezenobres 30360

Maison familiale et rurale - La Gardonnenque

Route de Deaux

☎ 04 66 83 50 55 - www.mfr-vesenobres.com

Internat garçons-filles

avec le CFA régional des maisons familiales et rurales du Languedoc Roussillon

Certificat d'aptitude professionnelle agricole

- Métiers de l'agriculture

production animale

production végétale : grandes cultures

production végétale : vigne et vin

31 HAUTE-GARONNE

Auzeville-Tolosane 31326

CFA agricole et horticole d'Auzeville

2 route de Narbonne

☎ 05 61 00 99 80 - www.citesciencesvertes.fr

Internat garçons-filles

Hébergement au CFPPA d'AUTERIVE pour les Bac Pro

Accessibilité handicapé établissement de plain-pied avec accès adapté

Certificat d'aptitude professionnelle agricole

- Jardinier paysagiste

- Métiers de l'agriculture

Baccalauréat professionnel

- Aménagements paysagers

- Technicien conseil vente en animalerie

Brevet professionnel

- Aménagements paysagers

Brevet de technicien supérieur agricole

- Aménagements paysagers

- Technico-commercial

Licence professionnelle

- Droit, économie, gestion mention aménagement

paysager : conception, gestion, entretien

Balma 31134

Toulouse Business School

Entiore - Cité de l'entreprise - 2 avenue de Mercure,

Ecoparc 1

☎ 05 61 29 46 09 - www.tbs-education.fr

Hébergement organisé hors établissement

location de studios, accords avec des résidences d'étudiants dans la localité

avec le CFA de l'école supérieure de commerce

Autres titres ou diplômes (niveau 2 : bac + 3 et 4)

- Diplôme de comptabilité et de gestion

Diplôme d'école de commerce visé de niveau bac + 4 ou 5

- Diplôme de l'École supérieure de commerce de Toulouse

Autres titres ou diplômes (niveau 1 : bac + 5 et plus)

- Diplôme supérieur de comptabilité et de gestion

Beauzelle 31700

CFAI Midi-Pyrénées

rue du Mont Canigou - ZAC Andromède

☎ 05 61 58 86 88 - www.cfaimp.com

Accessibilité handicapé

Certificat d'aptitude professionnelle

- Aéronautique option structure

- Réalisations industrielles en chaudronnerie ou soudage

Baccalauréat professionnel

- Maintenance des équipements industriels

- Métiers de l'électricité et de ses environnements connectés

- Systèmes électroniques numériques

- Technicien du froid et du conditionnement d'air

- Technicien d'usinage

- Technicien en chaudronnerie industrielle

Brevet de technicien supérieur

- Assistance technique d'ingénieur

- Conception des processus de réalisation de produits 1re année commune aux 2 options

- Conception des produits industriels

- Conception et réalisation en chaudronnerie industrielle

- Electrotechnique

- Fluides, énergies, domotique option B froid et conditionnement d'air

- Maintenance des systèmes option A systèmes de production

- Systèmes numériques option B électronique et communications

Bessières 31660

CFA Régional de l'Unicem de Midi-Pyrénées - site de Bessières

Parc économique du Triangle - 130 chemin des Prieurs

☎ 05 34 26 04 80 - http://midipyrenees.cfa-unicem.com/info_centre

Internat garçons-filles

Accessibilité handicapé

Certificat d'aptitude professionnelle

- Conducteur d'engins : travaux publics et carrières

- Maintenance des matériels option matériels de travaux publics et de manutention

Blagnac 31700

CFA campus IGS

186 route de Grenade - Campus IGS

☎ 05 31 08 70 00 - www.cfa-campus-igs.com

Accessibilité handicapé

Brevet de technicien supérieur

- Assistant de gestion de PME PMI (diplôme à référentiel commun européen)

- Assistant de manager

- Management des unités commerciales

Autres titres ou diplômes (niveau 2 : bac + 3 et 4)

- Responsable de gestion

- Entrepreneur-dirigeant

Blagnac 31700

CFA commerce et services

21 rue Georges Brassens

☎ 05 62 74 73 72 - www.cfablagnac.org

Hébergement organisé hors établissement

logement chez l'habitant ; foyer des jeunes travailleurs ; hôtel

Certificat d'aptitude professionnelle

- Cuisine
- Cuisine
- Employé de commerce multi-spécialités
- Employé de vente spécialisé option A produits alimentaires
- Employé de vente spécialisé option A produits alimentaires
- Employé de vente spécialisé option B produits d'équipement courant
- Employé de vente spécialisé option B produits d'équipement courant
- Fleuriste
- Restaurant
- Services en brasserie-café
- Services hôteliers

Mention complémentaire

- Employé barman
- Sommelier
- Vendeur spécialisé en alimentation

Baccalauréat professionnel

- Commerce

Brevet professionnel

- Arts de la cuisine
- Arts du service et commercialisation en restauration
- Barman
- Fleuriste

Mention complémentaire

- Accueil réception
- Organisateur de réceptions

Brevet de technicien supérieur

- Comptabilité et gestion
- Hôtellerie-restauration option B art culinaire, art de la table et du service
- Négociation et relation client

- Services informatiques aux organisations option A solutions d'infrastructure, systèmes et réseaux

Autres titres ou diplômes (niveau 3 : bac + 2)

- Conseiller en assurance et épargne

Blagnac 31700

European School of Advanced Management

186 route de grenade

☎ 05 61 71 18 91 - www.esamtoulouse.com

avec le CFA campus IGS

Autres titres ou diplômes (niveau 2 : bac + 3 et 4)

- Responsable en gestion et développement d'entreprise (ESAM-groupe IGS)

Blagnac 31703

IUT de Blagnac

1 place Georges Brassens

☎ 05 62 74 75 75 - www.iut-blagnac.fr

avec le Section d'apprentissage de l'université Jean Jaurès

Diplôme universitaire de technologie

- Informatique
- Réseaux et télécommunications

Licence professionnelle

- Sciences, technologies, santé mention maintenance et technologie : systèmes pluritechniques parcours contrôle des installations et méthode de maintenance.

- Sciences, technologies, santé mention métiers de l'industrie : industrie aéronautique parcours maintenance aéronautique.

- Sciences, technologies, santé mention métiers de l'informatique : conception, développement et test de logiciels

parcours analyste programmeur de systèmes informatiques ouverts (APSIO).

- Sciences, technologies, santé mention métiers des réseaux informatiques et télécommunications parcours réseaux informatiques mobilité et sécurité (RIMS).

Blagnac 31703

Lycée polyvalent Saint Exupéry

1 place Alain Savary

☎ 05 34 36 42 40 - <http://saint-exupery-blagnac.ent-mjp.fr>

Internat garçons-filles

avec le CFAI Midi-Pyrénées (31)

Brevet de technicien supérieur

- Aéronautique

avec le Centre de Formation d'Apprentis de l'académie de Toulouse (31)

Baccalauréat professionnel

- Aéronautique option structure

Mention complémentaire

- Aéronautique option avionique
- Aéronautique option avions à moteurs à pistons
- Aéronautique option avions à moteurs à turbines
- Maintenance des installations oléohydrauliques et pneumatiques

Castanet-Tolosan 31326

École nationale supérieure agronomique de Toulouse

Avenue de l'Agrobiopole - Auzerville-Tolosane

☎ 05 34 32 39 00 - www.ensat.fr

présence d'un référent handicap, facilités d'accès (ascenseurs) et aménagements pédagogiques adaptés au handicap.

avec le CFA MIDISUP

Diplôme d'ingénieur

- diplôme d'ingénieur de l'École nationale supérieure agronomique de Toulouse de l'INP de Toulouse

Colomiers 31770

CFA des Compagnons du Devoir de Midi-Pyrénées - site de Colomiers

5 rue Hyacinthe Dubreuil

☎ 05 61 16 20 70 - www.compagnons-du-devoir.com

Internat garçons-filles

Certificat d'aptitude professionnelle

- Construction des carrosseries
- Réparation des carrosseries
- Serrurier métallier

Baccalauréat professionnel

- Technicien d'usinage
- Technicien en chaudronnerie industrielle
- Technicien en installation des systèmes énergétiques et climatiques

Colomiers 31773

Lycée général et technologique international Victor Hugo

boulevard Victor Hugo

☎ 05 61 15 94 94 - <http://victor-hugo-colomiers.ent-mjp.fr>

avec le Centre de Formation d'Apprentis de l'académie de Toulouse

Brevet de technicien supérieur

- Systèmes numériques option A informatique et réseaux

Donneville 31450

Maison familiale et rurale d'éducation et d'orientation Le Château

Le château

☎ 05 61 81 90 82 - <http://mfrdonneville.com>

Internat garçons-filles

avec le CFA régional des maisons familiales et rurales

CTM Certificat technique des métiers

- Toilettier canin et félin

Gourdan-Polignan 31210

CFA du Comminges

17 rue René Arnaud

☎ 05 62 00 28 80 - www.cfaducommingses.fr

Hébergement organisé hors établissement au centre d'hébergement d'accueil et de loisir "Cap de la Coste" à Labroquière (31) pour garçons et filles

Accessibilité handicapé

Certificat d'aptitude professionnelle

- Boucher
 - Boulanger
 - Coiffure
 - Cuisine
 - Employé de commerce multi-spécialités
 - Employé de vente spécialisé option A produits alimentaires
 - Employé de vente spécialisé option B produits d'équipement courant
 - Installateur sanitaire
 - Maçon
 - Maintenance de bâtiments de collectivités
 - Maintenance des véhicules option voitures particulières
 - Pâtisseries
 - Peintre-applicateur de revêtements
 - Préparation et réalisation d'ouvrages électriques
 - Restaurant
 - Serrurier métallier
 - Services en brasserie-café
- ### Certificat d'aptitude professionnelle agricole
- Maréchal-ferrant
- ### Mention complémentaire
- Plaquiste
- ### Baccalauréat professionnel
- Commerce

Brevet professionnel

- Coiffure

BTM Brevet technique des métiers

- Maréchal-ferrant

Gourdan-Polignan 31210

Lycée Professionnel Paul Mathou, lycée des métiers des travaux publics et du bâtiment

avenue de Luchon

☎ 05 61 94 51 00 - <http://paul-mathou.entmip.fr>

Internat garçons-filles

avec le Centre de Formation d'Apprentis de l'académie de Toulouse

Brevet professionnel

- Monteur en installations du génie climatique et sanitaire

Labège 31670

CFA des métiers de la banque et de la finance

58 rue Magellan - immeuble Le Magellan

☎ 05 62 26 98 26 - www.banque-apprentissage.com

Accessibilité handicapé

Brevet de technicien supérieur

- Banque, conseiller de clientèle (particuliers)

Licence professionnelle

- Droit, économie, gestion mention assurance, banque, finance : chargé de clientèle

Master indifférencié (recherche et professionnel)

- Droit, économie, gestion mention finance

Labège 31670

École d'ingénieurs du centre d'études supérieures industrielles de Toulouse

16 rue Magellan

☎ 05 61 00 38 38 - www.eicesi.fr

locaux accessibles aux handicapés moteurs (rampe d'accès)

avec le CFAI Midi-Pyrénées

Diplôme d'ingénieur

- diplôme d'ingénieur du CESI spécialité systèmes électriques et électroniques embarqués en partenariat avec l'ITII Midi-Pyrénées

Labège 31670

Lycée agricole privé La Cadène (Fondation d'Auteuil)

200 rue Buissonnière - quartier Bouysset

☎ 05 62 24 01 30 - www.lacadene31.com

Internat garçons-filles

avec le CFA Aspect Midi-Pyrénées

BPA Brevet professionnel agricole

- Travaux des aménagements paysagers
- Travaux des productions horticoles horticulture ornementale et légumière

Baccalauréat professionnel

- Services aux personnes et aux territoires

Launaguet 31140

Maison familiale et rurale d'éducation et d'orientation Toulouse Nord

2 impasse de la Saudrune

☎ 05 34 27 69 70 - www.mfr-toulousenord.fr

Hébergement organisé hors établissement

avec le CFA régional des maisons familiales et rurales

Certificat d'aptitude professionnelle

- Maintenance de bâtiments de collectivités

Mane 31260

Maison familiale et rurale d'éducation et d'orientation

35 avenue de Couserans

☎ 05 61 90 50 84 - www.mfr-mane.fr

Internat garçons-filles

avec le CFA régional des maisons familiales et rurales

Diplôme d'État du travail social

- DE d'accompagnant éducatif et social spécialité accompagnement de la vie à domicile
- DE d'accompagnant éducatif et social spécialité accompagnement de la vie en structure collective

Muret 31600

CFA du bâtiment et des travaux publics Pierre Paul Riquet - site de Muret

21 rue Jean-François Romieu

☎ 05 61 16 85 20 - www.cfa-btp-toulouse.fr

Hébergement organisé hors établissement

Navette assurée entre Muret et le Foyer des jeunes travailleurs à Toulouse

Certificat d'aptitude professionnelle

- Constructeur de routes
- Constructeur en béton armé du bâtiment
- Constructeur en canalisations des travaux publics
- Constructeur en ouvrages d'art

Baccalauréat professionnel

- Travaux publics

Brevet de technicien supérieur

- Travaux publics

Muret 31600

École supérieure des Métiers de la Chambre de métiers de la Haute-Garonne

Chemin de la Pyramide

☎ 05 62 11 60 60 - www.cm-toulouse.fr

Hébergement organisé hors établissement

Certificat d'aptitude professionnelle

- Boucher
- Boulanger
- Charcutier-traiteur
- Chocolatier-confiseur
- Maintenance des véhicules option motocycles
- Maintenance des véhicules option véhicules de transport routier
- Maintenance des véhicules option voitures particulières
- Pâtissier
- Peinture en carrosserie
- Réparation des carrosseries

Mention complémentaire

- Boulangerie spécialisée
- Maintenance des systèmes embarqués de l'automobile
- Pâtisserie glacerie chocolaterie confiserie spécialisées

Baccalauréat professionnel

- Boucher charcutier traiteur
- Boulanger pâtissier
- Maintenance des véhicules option A voitures particulières

- Maintenance des véhicules option C motocycles
- Optique lunetterie
- Prothèse dentaire
- Réparation des carrosseries

Brevet professionnel

- Boucher

- Boulanger

BTM Brevet technique des métiers

- Chocolatier confiseur
- Pâtissier confiseur glacier traiteur
- Prothésiste dentaire
- Prothésiste dentaire

BTMS Brevet technique des métiers supérieurs

- Prothésiste dentaire

Autres titres ou diplômes (niveau 3 : bac + 2)

- Entrepreneur de petite entreprise

Licence professionnelle

- Sciences, technologies, santé mention optique professionnelle
- parcours optométrie

Muret 31604

Section d'Enseignement Professionnel du LPO Charles de Gaulle

24 avenue Charles de Gaulle

☎ 05 61 51 84 84 - <http://charles-de-gaulle.entmip.fr>

Internat garçons-filles

avec le Centre de Formation d'Apprentis de l'académie de Toulouse

Baccalauréat professionnel

- Technicien de maintenance des systèmes énergétiques et climatiques

Mention complémentaire

- Technicien en énergies renouvelables option B : énergie thermique

Ondes 31330

CFA agricole du Tarn et Garonne - site d'Ondes

Fournery

☎ 05 61 37 65 87 - www.ondes.educagri.fr/

Hébergement organisé hors établissement au CFPPA d'Ondes (chambres simples, doubles ou triples)

Accessibilité handicapé sauf pour l'hébergement

Brevet professionnel

- Agroéquipement, conduite et maintenance des matériels
- Responsable d'exploitation agricole

Brevet de technicien supérieur agricole

- Génie des équipements agricoles

Ondes 31330

Lycée d'enseignement général et technologique agricole

rue Castelnau - Tournassou

☎ 05 61 37 65 70 - www.ondes.educagri.fr/

Internat garçons-filles

avec le CFA agricole du Tarn et Garonne (82)

Brevet de technicien supérieur agricole

- Génie des équipements agricoles

Plaisance-du-Touch 31830

CFA Établissement compagnonnique

Eco Campus 10 rue agricole Perdiguier

☎ 05 62 47 41 77 - www.compagnons.org

Internat garçons-filles

Certificat d'aptitude professionnelle

- Charpentier bois
- Constructeur bois
- Constructeur bois
- Installateur sanitaire
- Maçon
- Menuisier fabricant de menuiserie, mobilier et agencement
- Menuisier installateur
- Peintre-applicateur de revêtements
- Serrurier métallier

Baccalauréat professionnel

- Technicien d'études du bâtiment option B : assistant en architecture

Brevet professionnel

- Charpentier bois
- Métallier

Revel 31250

Lycée des métiers d'art, du bois et de l'ameublement

rue André Charles Boule

☎ 05 61 83 57 49 - <http://ameublement-revel.entmip.fr>

Internat garçons-filles

avec le Centre de Formation d'Apprentis de l'académie de Toulouse (31)

Certificat d'aptitude professionnelle

- Doreur à la feuille ornementaliste
- Ébéniste
- Tapisier-tapisserie d'ameublement en décor

Baccalauréat professionnel

- Artisanat et métiers d'art option tapisserie d'ameublement

Saint-Gaudens 31801

CFA agricole Piémont Pyrénées

16 rue Olivier de Serres

☎ 05 61 94 55 10 - www.formagricomminges.fr

Internat garçons-filles

Certificat d'aptitude professionnelle

- Maintenance des matériels option matériels de parcs et jardins

Certificat d'aptitude professionnelle agricole

- Métiers de l'agriculture

Saint-Gaudens 31806

Lycée général et technologique de Bagatelle

114 av. François Mitterrand

☎ 05 62 00 82 30 - <http://bagatelle.entmip.fr>

avec le Centre de Formation d'Apprentis de l'académie de Toulouse

Brevet de technicien supérieur

- Assistant de gestion de PME PMI (diplôme à référentiel commun européen)

Saint-Gaudens 31806

Lycée professionnel agricole

16 rue Olivier de Serres

☎ 05 61 94 55 00 - www.eplducommingues.educagri.fr/

Internat garçons-filles

avec le CFA agricole Piémont Pyrénées

Brevet professionnel

- Responsable d'exploitation agricole

Brevet de technicien supérieur agricole

- Productions animales

Toulouse 3

Institut catholique d'arts et métiers-Ingénieur ICAM apprentissage

75 avenue de Grande-Bretagne

☎ 05 34 50 50 50 - www.icam.fr

Hébergement organisé hors établissement

résidence : maison des ICAM pour les étudiants en 1er cycle (318 chambres)

Facilité d'accès pour les personnes handicapées moteur

avec le FORMASUP - CFA du supérieur - ICAM (59)

Diplôme d'ingénieur

- diplôme d'ingénieur de l'Institut catholique d'arts et métiers spécialité mécanique et automatique en partenariat avec l'ITII Nord Pas de Calais

Toulouse 31055

Centre de ressources d'expertise et de performance sportives de Midi-Pyrénées

1 avenue Edouard Belin

☎ 05 62 17 90 00 - www.creps-toulouse-midi-pyrenees.jeunesse-sports.gouv.fr

Internat garçons-filles

avec le CFA des métiers du sport - CREPS de Toulouse Midi-Pyrénées

BPJEPS Brevet professionnel de la jeunesse, de l'éducation populaire et du sport

- spécialité activités aquatiques et de la natation
- spécialité activités gymniques, de la forme et de la force

mention forme en cours collectifs

mention haltère, musculation et forme sur plateau

- spécialité activités physiques pour tous

- spécialité activités sports collectifs

mention basket-ball

mention handball

mention hockey

mention rugby à XIII

mention rugby à XV

DEJEPS Diplôme d'État de la Jeunesse, de l'éducation populaire et du sport

- spécialité perfectionnement sportif

basket-ball

canoë-kayak et disciplines associées en eau vive

golf

motocyclisme

natation course

roller-skating

rugby à XIII

rugby à XV

savate boxe française

skateboard

tennis

volley-ball

Toulouse 31000

Centre régional de formation aux métiers du social ERASME

134 route d'Espagne - centre hospitalier G. Marchant

☎ 05 61 19 27 60 - www.erasme.fr

ascenseur

avec le CFA des métiers du travail social

Diplôme d'État du travail social

- DE de moniteur éducateur

- DE d'éducateur spécialisé

Toulouse 31300

CFA coiffure esthétique Jasmin

2 rue Chairedon

☎ 05 34 51 10 30 - www.cfajasmin.fr

Hébergement organisé hors établissement

Foyer des jeunes travailleurs pour garçons et filles

Certificat d'aptitude professionnelle

- Coiffure

- Esthétique, cosmétique, parfumerie

Baccalauréat professionnel

- Esthétique cosmétique parfumerie

Brevet professionnel

- Coiffure

- Esthétique, cosmétique, parfumerie

Toulouse 31400

CFA de la pharmacie

1 chemin Carrosse

☎ 05 62 71 85 62 - www.cfapharma-toulouse.fr

Hébergement organisé hors établissement

Accessibilité handicapé

Brevet professionnel

- Préparateur en pharmacie

Toulouse 31400

CFA de la propreté

21 avenue Didier Daurat

☎ 05 62 47 65 35 - www.inhni.com

Hébergement organisé hors établissement

Appartements studios à Labège, pour garçons et filles

Certificat d'aptitude professionnelle

- Agent de propreté et d'hygiène

Baccalauréat professionnel

- Hygiène, propreté, stérilisation

Brevet de technicien supérieur

- Métiers des services à l'environnement

Toulouse 31400

CFA des Compagnons du Devoir de Midi-Pyrénées - site de Toulouse

28 rue des Pyrénées

☎ 05 61 14 63 10 - www.compagnons-du-devoir.com

Internat garçons-filles

Certificat d'aptitude professionnelle

- Charpentier bois

- Charpentier bois

- Couvreur

- Couvreur

- Ébéniste

- Maçon

- Maçon

- Menuisier fabricant de menuiserie, mobilier et agencement

- Menuisier fabricant de menuiserie, mobilier et agencement
- Plâtrier - plaquiste
- Plâtrier - plaquiste

Toulouse 31000

CFA régional des métiers du sport - CREPS de Toulouse Midi-Pyrénées

1 avenue Édouard Belin

☎ 05 62 17 90 50 - www.creps-toulouse-midi-pyrenees.jeunesse-sports.gouv.fr

Internat garçons-filles

BPJEPS Brevet professionnel de la jeunesse, de l'éducation populaire et du sport

- spécialité activités aquatiques et de la natation
- activités physiques pour tous
- spécialité activités sports collectifs

DEJEPS Diplôme d'État de la Jeunesse, de l'éducation populaire et du sport

- spécialité perfectionnement sportif

Toulouse 31035

CFA régional du bâtiment et des travaux publics Pierre Paul Riquet

3 impasse Georges Dazet

☎ 05 62 87 86 20 - www.cfa-btp-toulouse.fr

Hébergement organisé hors établissement

Certificat d'aptitude professionnelle

- Carreleur mosaïste
- Charpentier bois
- Constructeur bois
- Installateur en froid et conditionnement d'air
- Installateur sanitaire
- Installateur thermique
- Maçon
- Maintenance des bâtiments de collectivités
- Menuisier aluminium-verre
- Menuisier fabricant de menuiserie, mobilier et agencement
- Menuisier installateur
- Peintre-applicateur de revêtements
- Plâtrier - plaquiste
- Préparation et réalisation d'ouvrages électriques
- Serrurier métallier

Mention complémentaire

- Maintenance en équipement thermique individuel
- Plaquiste
- Soudage

Baccalauréat professionnel

- Métiers de l'électricité et de ses environnements connectés
- Technicien en installation des systèmes énergétiques et climatiques

Brevet professionnel

- Installations et équipements électriques
- Maçon
- Menuisier
- Monteur en installations du génie climatique et sanitaire
- Plâtrerie et plaque

Brevet de technicien supérieur

- Electrotechnique

Toulouse 31432

CFA MIDISUP

118 route de Narbonne

☎ 05 61 10 01 23 - www.midisup.com

Master indifférencié (recherche et professionnel)

- Droit, économie, gestion mention droit de l'entreprise spécialité droit social

Autres titres ou diplômes (niveau 1 : bac + 5 et plus)

- Diplôme national d'oenologie

Toulouse 31018

CFA transport et logistique - AFTRAL

72 rue Edmond Rostand

☎ 05 61 99 53 23 - www.aftral.com

Hébergement organisé hors établissement

foyer des jeunes travailleurs à Toulouse pour garçons et filles

Certificat d'aptitude professionnelle

- Conducteur routier marchandises
- Conducteur routier marchandises
- Opérateur/opératrice logistique

Diplôme d'État en santé

- DE d'ambulancier

Baccalauréat professionnel

- Logistique

Autres titres ou diplômes (niveau 3 : bac + 2)

- Technicien supérieur en méthodes et exploitation logistique

Toulouse 31076

École d'ingénieurs de Purpan

75 voie du Toec

☎ 05 61 15 30 30 - www.purpan.fr

Locaux accessibles aux handicapés moteurs (ascenseur, rampe d'accès)

avec le CFA de l'Institut de formation régional des industries alimentaires (IFRIA)

Autres titres ou diplômes (niveau 2 : bac + 3 et 4)

- Responsable du développement en agro-industrie

Toulouse 31055

École nationale de l'aviation civile

7 avenue Édouard Belin

☎ 05 62 17 40 00 - www.enac.fr

Internat garçons-filles

Possibilités d'hébergement sur le campus de l'école en chambres d'étudiant ou en studios suivant les locaux, présence de rampe d'accès et d'ascenseurs

avec le CFA des métiers de l'aérien (91)

Autres titres ou diplômes (niveau 4 : bac ou équivalent)

- Technicien aéronautique d'exploitation

avec le Service de formation continue de l'ENAC - Campus de Montpellier (section d'apprentissage)

Diplôme d'ingénieur

- diplôme d'ingénieur de l'École nationale de l'aviation civile

Toulouse 31030

École nationale supérieure des ingénieurs en arts chimiques et technologiques

4 allées Emile Monso

☎ 05 34 32 33 00 - www.ensiacet.fr

Hébergement organisé hors établissement

Présence d'un référent handicap, ascenseur, rampes, parking, toilettes

avec le CFA MIDISUP

Diplôme d'ingénieur

- diplôme d'ingénieur de l'École nationale supérieure des ingénieurs en arts chimiques et technologiques de l'INP de Toulouse spécialité génie chimique
- diplôme d'ingénieur de l'École nationale supérieure des ingénieurs en arts chimiques et technologiques de l'INP de Toulouse spécialité génie des procédés
- diplôme d'ingénieur de l'École nationale supérieure des ingénieurs en arts chimiques et technologiques de l'INP de Toulouse spécialité génie industriel
- diplôme d'ingénieur de l'École nationale supérieure des ingénieurs en arts chimiques et technologiques de l'INP de Toulouse spécialité matériaux

Toulouse 31071

ENS d'électrotechnique, électronique, informatique, hydraulique, télécommunications

2 rue Charles Camichel

☎ 05 34 32 20 00 - www.enseiht.fr

présence d'un référent handicap

avec le CFA MIDISUP

Diplôme d'ingénieur

- diplôme d'ingénieur de l'ENS d'électrotechnique d'électronique d'informatique d'hydraulique et des télécommunications de l'INP de Toulouse spécialité électronique, génie électrique
- diplôme d'ingénieur de l'ENS d'électrotechnique d'électronique d'informatique d'hydraulique et des télécommunications de l'INP de Toulouse spécialité informatique et réseaux
- diplôme d'ingénieur de l'ENS d'électrotechnique d'électronique d'informatique d'hydraulique et des télécommunications de l'INP de Toulouse spécialité mécanique des fluides

Toulouse 31042

Faculté d'administration et de communication

2 rue du Doyen Gabriel Marty

☎ 05 61 63 35 00 - www.univ-tlse1.fr

avec le CFA agricole et horticole d'Auzeville

Licence professionnelle

- Droit, économie, gestion mention aménagement paysager : conception, gestion, entretien parcours administration et gestion des entreprises du paysage.

Toulouse 31042

Faculté de droit et science politique

2 rue du Doyen Gabriel Marty

☎ 05 61 63 35 00 - www.univ-tlse1.fr

avec le CFA MIDISUP

Licence

- Droit, économie, gestion mention droit parcours parcours général en droit (L1 et L2).
- parcours juriste d'entreprise (L3) (capacité limitée).

Toulouse 31062

Faculté des sciences et ingénierie - Université Toulouse III

118 route de Narbonne

☎ 0561556828 - www.fsi.univ-tlse3.fr/

avec le Mission formation continue et apprentissage de l'université Paul Sabatier Toulouse III (31)

Licence

- Sciences, technologies, santé mention informatique
parcours informatique - Cursus Master Ingénierie (CMI Figure) (de L1 à L3).

parcours réseaux et télécommunications (de L1 à L3).

Licence professionnelle

- Sciences, technologies, santé mention métiers de l'électronique : fabrication de cartes et sous-ensembles électroniques

parcours conception et production de systèmes électroniques (CPSE).

Toulouse 31076

Icam site de Toulouse - Formation Ingénieur Icam apprentissage

Avenue de Grande - Bretagne - CS 97615

☎ 05 34 50 50 50 - www.icam.fr

Hébergement organisé hors établissement

Résidence étudiante ICAM sur place (300 chambres)
les locaux sont accessibles aux élèves handicapés moteurs (ascenseur adapté).

Référent handicap.

avec le CFAI Midi-Pyrénées

Diplôme d'ingénieur

- diplôme d'ingénieur de l'Institut catholique d'arts et métiers spécialité mécanique et automatique en partenariat avec l'ITII Midi-Pyrénées

Toulouse 31076

Icam site de Toulouse - Formation Ingénieur Icam intégré

75 avenue de Grande-Bretagne - CS 97615

☎ 05 34 50 50 50 - www.icam.fr

Hébergement organisé hors établissement

Résidence étudiante ICAM sur place (300 chambres)
présence d'un référent handicap, facilité d'accès pour les handicapés moteurs (ascenseur)

avec le CFAI Midi-Pyrénées

Diplôme d'ingénieur

- diplôme d'ingénieur de l'Institut catholique d'arts et métiers spécialité mécanique et automatique en partenariat avec l'ITII Midi-Pyrénées

Toulouse 31042

Institut d'administration des entreprises

2 rue du Doyen Gabriel Marty

☎ 05 61 63 56 00 - www.iae-toulouse.fr

avec le CFA des métiers de la banque et de la finance

Licence professionnelle

- Droit, économie, gestion mention assurance, banque, finance : chargé de clientèle
parcours chargé de clientèle, particuliers.

Master indifférencié (recherche et professionnel)

- Droit, économie, gestion mention finance

parcours finance (M1).

avec le IFA - CFA 82

Licence professionnelle

- Droit, économie, gestion mention management et gestion des organisations

parcours logistique et achats industriels.

parcours gestion des ressources humaines en PME.

- Droit, économie, gestion mention métiers de la gestion et de la comptabilité : comptabilité et paie
parcours collaborateur social et financier.

- Droit, économie, gestion mention qualité, hygiène, sécurité, santé, environnement

parcours animateur qualité, santé-sécurité et environnement.

Toulouse 31047

Institut de formation, recherche, animation, sanitaire et social

2 bis rue Emile Pelletier

☎ 05 34 63 89 00 - www.ifrass.net

L'IFRASS adhère à la charte "formation & handicap" proposée par le Conseil Régional Midi-Pyrénées en vue de la promotion à l'accès et au développement de la formation professionnelle des personnes handicapées.

avec le Section d'apprentissage privée de l'Institut de Formation Recherche Animation Sanitaire et Social

Diplôme d'État en santé

- DE d'aide-soignant

- DE d'auxiliaire de puériculture

Toulouse 31077

Institut national des sciences appliquées de Toulouse

135 avenue de Rangueil

☎ 05 61 55 95 13 - www.insa-toulouse.fr

Hébergement organisé hors établissement

221 chambres Résidence 1 géré conjointement INSA/CROUS sur le campus de l'INSA et 1413 places dans 7 résidences implantées aussi sur le campus INSA gérées par la société Promologis (tél. 0826302302). Résidences CROUS sur le campus de Rangueil

Présence d'un référent handicap, locaux accessibles aux élèves handicapés moteurs (ascenseurs, plans inclinés). L'établissement est prêt à mettre en place les accompagnements nécessaires à tout étudiant en situation de handicap

avec le CFA MIDISUP

Diplôme d'ingénieur

- diplôme d'ingénieur de l'Institut national des sciences appliquées de Toulouse spécialités génie biochimique et génie civil

Toulouse 31100

Institut Saint-Simon ARSEAA (site de Toulouse)

avenue du Général de Croutte

☎ 05 61 19 09 49 - <http://institutsaintsimon.com>

rampes d'accès

avec le CFA des métiers du travail social (31)

Diplôme d'État du travail social

- DE d'éducateur de jeunes enfants

Toulouse 31055

Institut supérieur de l'aéronautique et de l'espace

10 avenue Edouard Belin - SUPAERO

☎ 05 61 33 80 60 - www.isae-supaero.fr

Hébergement organisé hors établissement

982 logements sur le campus dans les six résidences : chambres, duplex, studios et T1

Présence d'un référent handicap, les locaux sont accessibles aux élèves handicapés moteurs (ascenseurs, rampes d'accès)

avec le CFA Ingénieurs 2000 (siège administratif) (77)

Diplôme d'ingénieur

- diplôme d'ingénieur de l'Institut supérieur de l'aéronautique et de l'espace

Toulouse 31077

Institut universitaire technologique Paul Sabatier

133 avenue de Rangueil

☎ 05 62 25 80 30 - www.iut-tlse3.fr

avec le CFA DIFCAM Banque et assurance (DIFCAM) (81)

Licence professionnelle

- Droit, économie, gestion mention assurance, banque, finance : chargé de clientèle
parcours chargé de clientèle, professionnels.

parcours chargé de clientèle, particuliers.

avec la Mission formation continue et apprentissage de l'université Paul Sabatier Toulouse III (31)

Diplôme universitaire de technologie

- Génie électrique et informatique industrielle

- Génie mécanique et productive

Licence professionnelle

- Droit, économie, gestion mention commerce et distribution

parcours distribution : management et gestion de rayon.

- Sciences, technologies, santé mention métiers de l'industrie : industrie aéronautique

parcours techniques industrielles en aéronautique et spatial (TIAS).

Toulouse 31300

IRFSS - Croix-Rouge santé

71 chemin des Capelles

☎ 05 61 31 56 53 - <http://irfss-midi-pyrenees.croix-rouge.fr>

avec le Section d'apprentissage de la Croix-Rouge française

Diplôme d'État en santé

- DE d'aide-soignant

- DE d'infirmier

Toulouse 31076

Lycée général et technologique Déodat de Séverac

26 boulevard Déodat de Séverac

☎ 05 62 13 17 00 - <http://deodat.entmip.fr>

Internat garçons-filles

avec le Centre de Formation d'Apprentis de l'académie de Toulouse

Brevet de technicien supérieur
- Electrotechnique

Toulouse 31070

Lycée général et technologique Ozenne

9 rue Merly

☎ 05 61 11 58 00 - <http://ozenne.entmip.fr>

avec le Centre de Formation d'Apprentis de l'académie de Toulouse

Brevet de technicien supérieur

- Assurance

Toulouse 31079

Lycée général et technologique privé Saint Joseph

85 rue de Limayrac

☎ 05 62 47 71 00 - www.saintjoseph Toulouse.org

Internat garçons-filles

avec le CFA Aspect Midi-Pyrénées

Brevet de technicien supérieur

- Conception des processus de réalisation de produits 1re année commune aux 2 options

Toulouse 31081

Lycée général et technologique Rive-Gauche

avenue Jean Baylet

☎ 05 61 43 21 21 - <http://rive-gauche.entmip.fr>

Internat garçons-filles

Priorité section sportive et élèves des sections Arts appliqués

avec le Centre de Formation d'Apprentis de l'académie de Toulouse

Brevet de technicien supérieur

- Design de produits

Toulouse 31079

Lycée général et technologique Stéphane Hessel

44 chemin Cassaing

☎ 05 34 25 52 55 - <http://jolimont.entmip.fr>

Internat garçons-filles

avec le Centre de Formation d'Apprentis de l'académie de Toulouse

Certificat d'aptitude professionnelle

- Sérigraphie industrielle

- Signalétique, enseigne et décor

Baccalauréat professionnel

- Réalisation de produits imprimés et plurimédia option A productions graphiques

- Réalisation de produits imprimés et plurimédia option A productions graphiques

- Réalisation de produits imprimés et plurimédia option B productions imprimées

- Réalisation de produits imprimés et plurimédia option B productions imprimées

BMA Brevet des métiers d'art

- Graphisme et décor option graphiste en lettres et décors

Brevet de technicien supérieur

- Communication et industries graphiques option A étude et réalisation de produits graphiques

- Technico-commercial

Equipements et systèmes

Toulouse 31026

Lycée polyvalent hôtellerie et tourisme

1 rue de l'Abbé Jules Lemire

☎ 05 34 50 10 10 - <http://hotellerie-tourisme.entmip.fr>

Internat garçons-filles

avec le Centre de Formation d'Apprentis de l'académie de Toulouse

Brevet professionnel

- Sommelier

Toulouse 31081

Lycée professionnel du Mirail

avenue Jean Baylet

☎ 05 61 43 21 21 - <http://mirail.entmip.fr>

Internat garçons-filles

internat possible pour les apprentis selon places disponibles

avec le Centre de Formation d'Apprentis de l'académie de Toulouse

Certificat d'aptitude professionnelle

- Distribution d'objets et de services à la clientèle

Baccalauréat professionnel

- Accueil - relation clients et usagers

- Artisanat et métiers d'art option marchandisage visuel

- Commerce

Brevet de technicien supérieur

- Management des unités commerciales

avec le Centre de formation d'apprentis FORMAPOSTE

Mention complémentaire

- Agent transport exploitation ferroviaire

Toulouse 31011

Lycée professionnel Hélène Boucher

1 rue Lucien Lafforgue

☎ 05 34 45 24 00 - <http://helene-boucher.entmip.fr>

avec le Centre de Formation d'Apprentis de l'académie de Toulouse

Baccalauréat professionnel

- Esthétique cosmétique parfumerie

Brevet professionnel

- Coiffure

Toulouse 31060

Lycée professionnel privé AIRBUS, lycée des métiers de l'aéronautique

57 chemin du Sang de Serp

☎ 05 61 93 55 11 - www.lyceeairbus.com

Hébergement organisé hors établissement

avec la SA du LP privé Lycée des métiers de l'Aéronautique Airbus

Baccalauréat professionnel

- Aéronautique option avionique

- Aéronautique option structure

- Technicien d'usinage

- Technicien en chaudronnerie industrielle

Toulouse 31000

Lycée professionnel privé Myriam

9 et 20 rue Mage

☎ 05 61 14 71 47 - www.myriam31.com

Hébergement organisé hors établissement

Internat filles proposé au LP privé Sainte Marie de Nevers à Toulouse

avec le CFA Aspect Midi-Pyrénées

Certificat d'aptitude professionnelle

- Assistant technique en milieu familial et collectif

Toulouse 31079

Lycée professionnel privé Saint-Joseph

85 rue de Limayrac

☎ 05 62 47 71 00 - www.saintjoseph Toulouse.org

Internat garçons-filles

à partir de la 2nde

avec le CFA Aspect Midi-Pyrénées

Certificat d'aptitude professionnelle

- Préparation et réalisation d'ouvrages électriques

Toulouse 31432

Lycée professionnel Renée Bonnet

1 allée du Lieutenant Lafay

☎ 05 62 88 91 11 - <http://renee-bonnet.entmip.fr>

avec le CFA de l'académie de Toulouse

Certificat d'aptitude professionnelle

- Poissonnier

Toulouse 31200

SEP du Lycée polyvalent Roland Garros

32 rue Mathaly

☎ 05 61 13 58 48 - <http://roland-garros.entmip.fr>

Internat garçons

avec le Centre de Formation d'Apprentis de l'académie de Toulouse

Baccalauréat professionnel

- Plastiques et composites

Brevet de technicien supérieur

- Europlastics et composites (diplôme à référentiel commun européen)

Toulouse 31021

Lycée professionnel Urbain Vitry

150 route de Launaguet

☎ 05 62 72 42 82 - <http://urbain-vitry.entmip.fr/>

Internat garçons-filles

avec le Centre de Formation d'Apprentis de l'académie de Toulouse

Baccalauréat professionnel

- Aménagement et finition du bâtiment

- Métiers de l'électricité et de ses environnements connectés

Toulouse 31079

Lycée technologique privé social et technique Limayrac

50 rue de Limayrac

☎ 05 61 36 08 08 - www.limayrac.fr

Internat garçons-filles aussi week-end ou petits congés

Résidence étudiante. Hébergement et petit déjeuner. Possibilité d'allocation au logement à caractère social de la CAF

avec le CFA Aspect Midi-Pyrénées

Autres titres ou diplômes (niveau 1 : bac + 5 et plus)

- Diplôme supérieur de comptabilité et de gestion

Toulouse 31100

Section d'Enseignement Professionnel du LPO Joseph Gallieni

79 route d'Espagne

☎ 05 34 40 51 10 - <http://joseph-gallieni.entmip.fr>

Internat garçons-filles

avec le CFA de l'académie de Toulouse

Baccalauréat professionnel

- Maintenance des véhicules option B véhicules de transport routier

Toulouse 31026

SEP du lycée polyvalent hôtelier

1 rue de l'Abbé Jules Lemire

☎ 05 34 50 10 10 - <http://hotellerie-tourisme.entmip.fr>

Internat garçons-filles

avec le Centre de Formation d'Apprentis de l'académie de Toulouse

Brevet professionnel

- Sommelier

Toulouse 31028

Télécom Bretagne

10 avenue Edouard Belin - Campus de Toulouse

☎ 05 61 33 83 65 - www.telecom-bretagne.eu

Hébergement organisé hors établissement

avec le CFA - Pôle formation des industries technologiques - (antenne de Plérin) (22)

Diplôme d'ingénieur

- diplôme d'ingénieur de Télécom Bretagne de l'Institut Mines-Télécom spécialité réseaux et télécommunications en partenariat avec l'ITII Bretagne

Toulouse 31068

Toulouse Business School

20 boulevard Lascrosses

☎ 05 61 29 49 49 - www.tbs-education.fr

Hébergement organisé hors établissement

location de studios, accords avec des résidences d'étudiants dans la localité

avec le CFA de l'école supérieure de commerce

Autres titres ou diplômes (niveau 2 : bac + 3 et 4)

- Diplôme de comptabilité et de gestion

Diplôme d'école de commerce visé de niveau bac + 4 ou 5

- Diplôme de l'École supérieure de commerce de Toulouse

Autres titres ou diplômes (niveau 1 : bac + 5 et plus)

- Diplôme supérieur de comptabilité et de gestion

Toulouse 31058

UFR de sciences, espaces, sociétés

5 allées Antonio Machado

☎ 05 61 50 38 50 - www.univ-tlse2.fr

avec le Service formation continue université Toulouse II

Master indifférencié (recherche et professionnel)

- Sciences, technologies, santé mention informatique des organisations spécialité informatique collaborative en entreprise

Tournefeuille 31170

Section d'enseignement professionnel du lycée polyvalent M. L Dissard Françoise

5 boulevard Alain Savary

☎ 05 34 61 32 00 - <http://lyc-francoise-tournefeuille.ac-toulouse.fr>

ac-toulouse.fr

Hébergement organisé hors établissement

avec le Centre de Formation d'Apprentis de l'académie de Toulouse

Baccalauréat professionnel

- Métiers de la sécurité

32 GERS

Auch 32000

IUT Paul Sabatier d'Auch

24 rue Embaqués

☎ 05 62 61 63 00 - www.iut-mpy.net

avec le Mission formation continue et apprentissage de l'université Paul Sabatier Toulouse III (31)

Licence professionnelle

- Sciences, technologies, santé mention qualité, hygiène, sécurité, santé, environnement
parcours prévention des risques dans le BTP (PRBTP),
parcours qualité et sécurité sanitaire des aliments (QSSA).

parcours métiers de la santé au travail (MeST).

Auch 32021

Lycée polyvalent Le Garros

1 bis rue Darwin

☎ 05 62 60 15 30 - <http://le-garros.entmip.fr>

Internat garçons-filles

avec le Centre de Formation d'Apprentis de l'académie de Toulouse

Brevet de technicien supérieur

- Systèmes constructifs bois et habitat

Cologne 32430

Maison familiale et rurale d'éducation et d'orientation

La Bourdette

☎ 05 62 06 87 33 - www.mfrcologne.fr

Internat garçons-filles

avec le CFA régional des maisons familiales et rurales (81)

Certificat d'aptitude professionnelle

- Petite enfance

Mirande 32300

CFA Agricole du Gers - site de Mirande

domaine de valentées

☎ 05 62 66 54 64 - www.formagri-gers.com

Internat garçons-filles

Accessibilité handicapé

Brevet professionnel

- Responsable d'exploitation agricole

Pavie 32550

CFA agricole du Gers

Lavacant

☎ 05 62 61 52 25 - www.epl.auch.educagri.fr/cfaa-du-gers/formations.html

Internat garçons-filles

Accessibilité handicapé

Certificat d'aptitude professionnelle agricole

- Jardinier paysagiste
- Métiers de l'agriculture
- Services aux personnes et vente en espace rural

Certificat de spécialisation (agriculture)

- Restauration collective

Baccalauréat professionnel

- Bio-industries de transformation
- Conduite et gestion de l'exploitation agricole option systèmes à dominante cultures

Certificat de spécialisation (agriculture)

- Production, transformation et commercialisation des produits fermiers

Brevet de technicien supérieur agricole

- Analyse, conduite et stratégie de l'entreprise agricole

- Sciences et technologies des aliments spécialité aliments et processus technologiques

Pavie 32550

CFA de l'IFRIA - Site de Pavie

Lavacant

☎ 05 62 61 52 25 - www.ifria-mp.fr

Hébergement organisé hors établissement

de type "étudiant" pour garçons et filles

Accessibilité handicapé

Baccalauréat professionnel

- Bio-industries de transformation

Brevet de technicien supérieur agricole

- Sciences et technologies des aliments spécialité aliments et processus technologiques

Pavie 32550

École des métiers de la chambre de métiers et de l'artisanat du Gers

1 avenue de la république

☎ 05 62 61 22 30 - www.cma-gers.fr

Hébergement organisé hors établissement

Foyer des jeunes travailleurs pour garçons et filles ; gîtes

Certificat d'aptitude professionnelle

- Boulanger

- Carreleur mosaïste

- Charpentier bois

- Coiffure

- Conducteur d'engins : travaux publics et carrières

- Conducteur routier marchandises

- Cuisine

- Employé de vente spécialisé option A produits alimentaires

- Employé de vente spécialisé option B produits d'équipement courant

- Installateur en froid et conditionnement d'air

- Installateur sanitaire

- Installateur thermique

- Maçon

- Maintenance des matériels option matériels de parcs et jardins

- Maintenance des matériels option matériels de travaux publics et de manutention

- Maintenance des matériels option tracteurs et matériels agricoles

- Maintenance des véhicules option voitures particulières

- Menuisier fabricant de menuiserie, mobilier et agencement
- Pâtissier
- Peintre-applicateur de revêtements
- Peinture en carrosserie
- Plâtrier - plaquiste
- Préparation et réalisation d'ouvrages électriques
- Réparation des carrosseries
- Restaurant
- Serrurier métallier

Mention complémentaire

- Boulangerie spécialisée
- Maintenance des systèmes embarqués de l'automobile

Baccalauréat professionnel

- Maintenance des matériels option A agricoles
- Maintenance des matériels option B travaux publics et manutention
- Maintenance des matériels option C parcs et jardins
- Maintenance des véhicules option A voitures particulières
- Métiers de l'électricité et de ses environnements connectés

- Technicien du froid et du conditionnement d'air
- Technicien en installation des systèmes énergétiques et climatiques

Brevet professionnel

- Arts de la cuisine
- Coiffure
- Installateur, dépanneur en froid et conditionnement d'air

Brevet de technicien supérieur

- Fluides, énergies, domotique option A génie climatique et fluïdique
- Fluides, énergies, domotique option B froid et conditionnement d'air
- Maintenance et après-vente des engins de travaux publics et de manutention
- Techniques et services en matériels agricoles

Pavie 32550

LEGTA d'Auch, Beaulieu et Lavacant - site de Lavacant

Lavacant

☎ 05 62 61 52 20 - www.epl.auch.educagri.fr

Internat garçons-filles

avec le CFA agricole du Gers

Certificat de spécialisation (agriculture)

- CS Restauration collective

Baccalauréat professionnel

- Bio-industries de transformation

Certificat de spécialisation (agriculture)

- CS Production, transformation et commercialisation des produits fermiers

Brevet de technicien supérieur agricole

- Analyse, conduite et stratégie de l'entreprise agricole

Riscle 32400

CFAA du Gers - site de Riscle

Voie Edgar Morin

☎ 05 62 69 72 16 - www.epl.auch.educagri.fr/

Internat garçons-filles

Accessibilité handicapé

Certificat d'aptitude professionnelle agricole

- Métiers de l'agriculture

Certificat de spécialisation (agriculture)

- CS Commercialisation des vins

Brevet de technicien supérieur agricole

- Viticulture-œnologie

Riscle 32400

Lycée professionnel agricole

14 place du Foirail

☎ 05 62 69 72 16 - www.formagri-gers.com/

Internat garçons-filles

avec le CFA agricole du Gers

Certificat de spécialisation (agriculture)

- CS Commercialisation des vins

Brevet de technicien supérieur agricole

- Viticulture-œnologie

Samatan 32130

Lycée professionnel Clément Ader

10 rue du Chemin neuf

☎ 05 62 62 30 46 - <http://clement-ader.entmip.fr>

Internat garçons-filles

avec le Centre de Formation d'Apprentis de l'académie de Toulouse

Baccalauréat professionnel

- Maintenance des équipements industriels

Autres titres ou diplômes (niveau 4 : bac ou équivalent)

- Monteur technicien réseaux électriques

Brevet de technicien supérieur

- Conception des processus de réalisation de produits 1re année commune aux 2 options

34 HÉRAULT

Baillargues 34670

CFA des Compagnons du Devoir - site de Baillargues

469 rue du contrôle

☎ 04 67 16 08 99 - www.compagnons-du-devoir.com/

Internat garçons-filles

Certificat d'aptitude professionnelle

- Serrurier métallier

Baccalauréat professionnel

- Technicien en installation des systèmes énergétiques et climatiques

Baillargues 34748

CFAI du Languedoc Roussillon

14 rue François Perroux - ZAC Aftalion

☎ 04 67 69 75 50 - www.formation-industries-lr.fr

Accessibilité handicapé

Certificat d'aptitude professionnelle

- Réalisation en chaudronnerie industrielle

Baccalauréat professionnel

- Métiers de l'électricité et de ses environnements connectés

- Systèmes électroniques numériques

- Technicien d'usinage

- Technicien en chaudronnerie industrielle

Brevet de technicien supérieur

- Conception des processus de réalisation de produits 1re année commune aux 2 options

- Conception et réalisation en chaudronnerie industrielle

- Constructions métalliques

- Electrotechnique

- Maintenance des systèmes option A systèmes de production

- Services informatiques aux organisations option A solutions d'infrastructure, systèmes et réseaux

- Services informatiques aux organisations option B solutions logicielles et applications métiers

- Systèmes numériques option B électronique et communications

Bédarieux 34600

Lycée professionnel Fernand Léger

63 Route de Clermont l'Hérault

☎ 04 67 95 59 60 - www.lyc-leger-bedarieux.ac-montpellier.fr

Internat garçons-filles

avec le CFA de l'éducation nationale de l'Hérault

Mention complémentaire

- Plaquiste

Brevet professionnel

- Charpentier bois

Brevet de technicien supérieur

- Bâtiment

avec le CFA des travaux publics Languedoc-Roussillon

Certificat d'aptitude professionnelle

- Constructeur de routes

- Constructeur en canalisations des travaux publics

Baccalauréat professionnel

- Travaux publics

Béziers 34535

CCI Sud Formation CFA Languedoc-Roussillon - Béziers

Rue Joliot Curie - ZA Le Capsicol

☎ 04 67 80 97 09 - www.sudformation.cci.fr

Internat garçons-filles

Réservé aux apprentis de plus de 18 ans. Possibilité d'hébergement pour les moins de 18 ans au foyer des jeunes travailleurs de Béziers

Accessibilité handicapé

Certificat d'aptitude professionnelle

- Agent polyvalent de restauration

- Coiffure

- Cuisine

- Employé de vente spécialisé option A produits alimentaires

- Employé de vente spécialisé option B produits d'équipement courant

- Maintenance des véhicules option véhicules de transport routier

- Maintenance des véhicules option voitures particulières

- Peinture en carrosserie

- Préparation et réalisation d'ouvrages électriques

- Réparation des carrosseries

- Restaurant

- Services en brasserie-café

Mention complémentaire

- Cuisinier en desserts de restaurant

- Maintenance des systèmes embarqués de l'automobile

- Sommellerie

Baccalauréat professionnel

- Commerce
- Commercialisation et services en restauration
- Cuisine
- Maintenance des équipements industriels
- Maintenance des véhicules option B véhicules de transport routier
- Vente (prospection, négociation, suivi de clientèle)

Brevet professionnel

- Arts de la cuisine
- Arts du service et commercialisation en restauration
- Coiffure
- Préparateur en pharmacie
- Sommelier

Mention complémentaire

- Accueil réception

Autres titres ou diplômes (niveau 4 : bac ou équivalent)

- Technicien réseaux et services très haut débit
- MNTS Classe de mise à niveau section de technicien supérieur hôtellerie restauration
- Hôtellerie-restauration option A mercatique et gestion hôtelière
- Hôtellerie-restauration option B art culinaire, art de la table et du service
- Management des unités commerciales
- Négociation et relation client

Autres titres ou diplômes (niveau 3 : bac + 2)

- Chargé d'exploitation en réseaux et télécoms

Béziers 34500

CFA agricole de l'Hérault, site de Béziers

Domaine de Montflourès - Traverse de Colombiers
☎ 04 67 28 46 69 - www.epl.agropolis.fr
Hébergement organisé hors établissement
foyer des jeunes travailleurs

Certificat d'aptitude professionnelle agricole

- Jardinier paysagiste
- Métiers de l'agriculture

Brevet professionnel

- Aménagements paysagers
- Responsable d'exploitation agricole

Béziers 34500

Institut de formation en soins infirmiers - Centre hospitalier

21 boulevard Kennedy
☎ 04 67 09 21 60 - www.ifsibeziens.com

avec le CFA de l'hospitalisation privée (34)

Diplôme d'État en santé

- DE d'infirmier

Béziers 34505

IUT de Béziers

3 place du 14 juillet
☎ 04 67 11 60 00 - www.umontpellier.fr/universite/composantes/instituts/iut-beziens/

avec le CFA régional de l'enseignement supérieur en Languedoc Roussillon, Sud de France

Diplôme universitaire de technologie

- Techniques de commercialisation

Licence professionnelle

- Sciences, technologies, santé mention métiers des réseaux informatiques et télécommunications
- parcours administration et sécurité des réseaux (ASUR).
- parcours intégration des systèmes voix et données (ISVD)

Béziers 34521

Lycée Jean Moulin (voie générale et technologique)

Avenue des Martyrs de la Résistance
☎ 04 67 35 59 35 - www.lpojeanmoulinbeziers.fr/
Internat garçons-filles

avec le CFAI du Languedoc Roussillon (34)

Brevet de technicien supérieur

- Conception des processus de réalisation de produits Ire année commune aux 2 options

Castelnau-le-Lez 34174

Institut de formation de l'hospitalisation privée - site de Castelnau-le-lez

288 rue Hélène Boucher
☎ 04 67 13 89 35 - www.fhp-ll.com

avec le CFA de l'hospitalisation privée (34)

Diplôme d'État en santé

- DE d'aide-soignant
- DE d'infirmier

Castelnau-le-Lez 34172

Lycée Georges Pompidou (voie professionnelle)

351 avenue Maréchal de Lattre de Tassigny
☎ 04 67 02 99 10 - <http://lycee-pompidou-34.net>

Hébergement organisé hors établissement
hébergement au CFA Métiers de la Poste

avec le CFA de l'éducation nationale de l'Hérault (34)

Certificat d'aptitude professionnelle

- Agent de sécurité

Baccalauréat professionnel

- Gestion-administration
- avec le CFA Formaposte Méditerranée

Certificat d'aptitude professionnelle

- Distribution d'objets et de services à la clientèle

Baccalauréat professionnel

- Commerce

Castelnau-le-Lez 34172

Lycée professionnel agricole Honoré de Balzac

Avenue de la Galine
☎ 04 99 58 36 58 - www.hdebalzac.fr/

Internat garçons-filles

avec le CFA agricole de l'Hérault, site de Béziers

Certificat d'aptitude professionnelle

- Fleuriste

Gignac 34150

Lycée privé des techniques agricoles horticoles et paysagères

Route de Pezenas
☎ 04 67 57 02 10 - www.lyceeagricole-gignac.fr

Internat garçons-filles

pour classes de BTS A

avec le Section d'apprentissage du lycée privé agricole

Certificat d'aptitude professionnelle

- Maçon

BPA Brevet professionnel agricole

- Travaux de la conduite et entretien des engins agricoles

Grabels 34790

Institut régional de formation sanitaire et sociale de la croix rouge - centre de Grabels

2 place Henri Dunant - Parc d'activité de la tuilerie
☎ 04 67 52 47 34 - <http://irfss-languedoc-roussillon.croix-rouge.fr/>

avec le CFA sanitaire et social LR

Diplôme d'État en santé

- DE d'auxiliaire de puériculture

Mauguio 34130

École nationale de l'aviation civile

Aérodrome de Montpellier-Méditerranée

☎ 04 67 20 62 00 - www.enac.fr

Internat garçons-filles

possibilités d'hébergement sur le campus de l'école en chambres d'étudiant ou en studios suivant les locaux, présence de rampe d'accès et d'ascenseurs

avec le CFA des métiers de l'aérien (91)

Autres titres ou diplômes (niveau 4 : bac ou équivalent)

- Technicien aéronautique d'exploitation

Mauguio 34130

École nationale de l'aviation civile

Aérodrome de Montpellier-Méditerranée

☎ 04 67 20 62 00 - www.enac.fr

Internat garçons-filles

Possibilités d'hébergement sur le campus de l'école en chambres d'étudiant ou en studios suivant les locaux, présence de rampe d'accès et d'ascenseurs

avec le service de formation continue de l'ENAC - Campus de Montpellier (section d'apprentissage)

Diplôme d'ingénieur

- diplôme d'ingénieur de l'École nationale de l'aviation civile

Mauguio 34130

École supérieure des métiers de l'aéronautique

aéroport Montpellier Méditerranée

☎ 04 67 13 75 00 - www.esma.fr

avec le CFA de l'école supérieure des métiers de l'aéronautique

Baccalauréat professionnel

- Aéronautique option avionique
- Aéronautique option systèmes

Mention complémentaire

- Aéronautique option avionique
- Aéronautique option avions à moteurs à turbines

Montpellier 34083

CCI Sud Formation - CFA Languedoc-Roussillon - Montpellier

2300 avenue des Moulins

☎ 04 99 51 35 00 -

<http://sudformation.montpellier.cci.fr>

Accessibilité handicapé salles de cours situés au rez-de-chaussée

Certificat d'aptitude professionnelle

- Cuisine
- Restaurant

Brevet professionnel

- Arts de la cuisine
- Arts du service et commercialisation en restauration

Autres titres ou diplômes (niveau 4 : bac ou équivalent)

- Vendeur conseiller commercial (réseau Négoventis)

Brevet de technicien supérieur

- Banque, conseiller de clientèle (particuliers)
- Tourisme

Autres titres ou diplômes (niveau 3 : bac + 2)

- Assistant manager tourisme hôtellerie restauration (réseau Négoventis)
- Gestionnaire d'unité commerciale option généraliste ou spécialisée (réseau Négoventis)
- Responsable de développement commercial (réseau Négoventis)
- Responsable manager de la distribution (réseau Négoventis)

Montpellier 34078

Centre de formation professionnelle aux métiers de l'éducation et de l'animation

501 rue Métairie de Sayssset

☎ 04 67 50 46 00 - www.cemealr.org

salles au rez de chaussée

avec le CFA sanitaire et social LR

Diplôme d'État du travail social

- DE de moniteur éducateur

avec le CFA Sport Méditerranée

DEJEPS Brevet professionnel de la jeunesse, de l'éducation populaire et du sport

- spécialité animation socio-éducative ou culturelle animation sociale

Montpellier 34090

Centre d'études et d'action sociales - Formations LR

403 avenue du Père Soulas

☎ 04 67 63 01 29 - www.ceas-lr.org/

avec le CFA sanitaire et social LR (34)

Diplôme d'État du travail social

- DE d'accompagnant éducatif et social spécialité accompagnement de la vie en structure collective

Montpellier 34090

Centre régional d'éducation populaire et de sport Languedoc-Roussillon

2 avenue Charles Flahault

☎ 04 67 61 05 22 - www.drds-languedoc-roussillon.jeunesse-sports.gouv.fr

[jeunesse-sports.gouv.fr](http://www.drds-languedoc-roussillon.jeunesse-sports.gouv.fr)

avec le CFA Sport Méditerranée

BPJEPS Brevet professionnel de la jeunesse, de l'éducation populaire et du sport

- spécialité activités équestres
- mention équitation
- mention tourisme équestre
- spécialité activités gymniques, de la forme et de la force
- mention forme en cours collectifs
- mention haltère, musculation et forme sur plateau
- spécialité activités nautiques
- croisière côtière (mention plurivalente groupe D)
- mention monovalente voile
- spécialité activités physiques pour tous
- spécialité activités sports collectifs
- mention basket-ball
- spécialité animation culturelle
- spécialité loisirs tous publics
- spécialité plongée subaquatique
- DEJEPS
- spécialité perfectionnement sportif
- athlétisme et disciplines associées
- canyonisme
- escalade en milieux naturels
- glisses aérotractées nautiques
- golf
- plongée subaquatique
- rugby à XV
- tennis
- tennis de table
- spécialité performance sportive
- athlétisme : épreuves combinées
- équitation
- volley-ball

Montpellier 34070

CESI

169 rue Georges Auric - ZAC de Tournezy

☎ 04 99 51 21 30 - www.cesi-alternance.fr/centre/montpellier

montpellier

avec le CFA Formaposte Méditerranée

Autres titres ou diplômes (niveau 2 : bac + 3 et 4)

- Responsable en management d'unité et de projet
- Responsable ressources humaines

Montpellier 34093

CFA Agricole de l'Hérault, site de Montpellier

921 avenue Agropolis

☎ 04 67 60 97 85 - <http://epl.agropolis.fr/cfa>

Internat garçons-filles

Accessibilité handicapé

Certificat d'aptitude professionnelle agricole

- Jardinier paysagiste

- Métiers de l'agriculture

BPA Brevet professionnel agricole

- Travaux des aménagements paysagers

Baccalauréat professionnel

- Aménagements paysagers

Brevet professionnel

- Aménagements paysagers
- Responsable d'atelier de productions horticoles

Certificat de spécialisation (agriculture)

- CS Constructions paysagères

Brevet de technicien supérieur agricole

- Aménagements paysagers
- Viticulture-œnologie

Montpellier 34080

CFA du BTP de l'Hérault

375 rue Emile Picard

☎ 04 67 84 51 61 - www.apprentissagebtp.com

Internat garçons-filles

Certificat d'aptitude professionnelle

- Carreleur mosaïste
- Installateur sanitaire
- Installateur thermique
- Installateur thermique
- Maçon
- Maintenance de bâtiments de collectivités
- Menuisier fabricant de menuiserie, mobilier et agencement

- Menuisier installateur

- Peintre-applicateur de revêtements

- Préparation et réalisation d'ouvrages électriques

- Serrurier métallier

- Solier-moquetteste

Mention complémentaire

- Soudage

Baccalauréat professionnel

- Métiers de l'électricité et de ses environnements connectés

Brevet professionnel

- Installations et équipements électriques

- Maçon

- Monteur en installations du génie climatique et sanitaire

Mention complémentaire

- Technicien en énergies renouvelables option A : énergie électrique

- Technicien en énergies renouvelables option B : énergie thermique

Montpellier 34296

École nationale supérieure de chimie de Montpellier

8 rue de l'École Normale

☎ 04 67 14 43 00 - www.enscm.fr

présence d'un référent handicap ; les locaux sont accessibles aux élèves handicapés moteurs (ascenseurs, rampes d'accès, places de parking réservées) avec le CFA régional de l'enseignement supérieur en Languedoc Roussillon, Sud de France (34)

Diplôme d'ingénieur

- diplôme d'ingénieur de l'École nationale supérieure de chimie de Montpellier

Montpellier 34095

École polytechnique universitaire de Montpellier

place Eugène Bataillon

☎ 04 67 14 31 60 - www.polytech-montpellier.fr/

avec le CFA régional de l'enseignement supérieur en Languedoc Roussillon, Sud de France

Diplôme d'ingénieur

- diplôme d'ingénieur de l'École polytechnique de l'université de Montpellier spécialités électronique et informatique industrielle, génie de l'eau, mécanique en partenariat avec le syndicat de la chaudronnerie tôlerie et tuyauterie

Montpellier 34070

El CESI de Montpellier - ITC BTP

169 rue Georges Auric - Zac de Tournezy

☎ 04 99 51 21 30 - www.itcbtp.fr

équipement pour personne à mobilité réduite

avec le CFA de l'ITC BTP

Diplôme d'ingénieur

- diplôme d'ingénieur du CESI en convention avec le CNAM spécialité bâtiment et travaux publics en partenariat avec l'ITC BTP

Montpellier 34000

EPF école d'ingénieurs généralistes - campus de Sceaux - siège social

21 boulevard Berthelot

☎ 04 99 65 41 81 - www.epf.fr

Hébergement organisé hors établissement

CROUS, résidences universitaires privées, locations privées Campus de Sceaux : cités universitaires du CROUS, résidence universitaire privée Campus de Troyes : résidence universitaires du CROUS, foyers et logements sociaux étudiants du CROUS, résidence universitaires privées Campus de Montpellier : résidence universitaire privée, résidence universitaire du CROUS, logements chez les particuliers

Présence d'un référent handicap (Jean-Luc Bridenne - 01 41 13 01 57 - mail : luc.bridenne@epf.fr), rampe d'accès, ascenseur, amphi équipé de boucle inductive pour les malentendants

avec le CFA de Montpellier Business School (Groupe Sup de Co)

Diplôme d'ingénieur

- diplôme d'ingénieur de l'EPF spécialité systèmes informatiques et industriels du CROUS, logements chez les particuliers

avec le CFA Ingénieurs CEFIPA (siège administratif) (92)

Diplôme d'ingénieur

- diplôme d'ingénieur de l'EPF spécialité systèmes informatiques et industriels en partenariat avec l'ITI Ile de France

- diplôme d'ingénieur de l'EPF

Montpellier 34070

Francas LR (Union régionale des Francas)

6 rue des Bougainvillées - Le Capitole n°203

☎ 04 67 06 82 85 - www.francaslr.fr

avec le CFA Sport Méditerranée

BPJEPS Brevet professionnel de la jeunesse, de l'éducation populaire et du sport

- spécialité loisirs tous publics

Montpellier 34095

Institut d'administration des entreprises

Place Eugène Bataillon

☎ 04 67 14 38 65 - www.umontpellier.fr/universite/composantes/instituts/institut-dadministration-des-entreprises-iae/

avec le CFA DIFCAM banque et assurances (34)

Master indifférencié (recherche et professionnel)

- Droit, économie, gestion mention management sectoriel

parcours manager commercial (M1 et M2).

parcours vente multicanal en banque et assurances (M1 et M2)

Montpellier 34095

Institut d'administration des entreprises

Place Eugène Bataillon

☎ 04 67 14 38 65 - www.umontpellier.fr/universite/composantes/instituts/institut-dadministration-des-entreprises-iae/

avec le CFA Formaposte Méditerranée (34)

Licence

- Sciences, technologies, santé mention sciences et technologies

parcours management des technologies multimédia (L3).

Master indifférencié (recherche et professionnel)

- Droit, économie, gestion mention gestion de production, logistique, achats
parcours manager production et distribution (M1 et M2).

parcours logistique et supply chain management (M1 et M2).

- Droit, économie, gestion mention management des systèmes d'information
parcours systèmes information et ressources humaines (M1 et M2).

Montpellier 34060

Institut de préparation à l'administration générale

rue Vendémiaire, site de Richter, Bât B

☎ 04 34 43 23 03 www.ipag-montpellier.com

avec le CFA régional de l'enseignement supérieur en Languedoc Roussillon, Sud de France

licence

- droit, économie, gestion mention administration publique (L3)

Master indifférencié (recherche et professionnel)

- droit, économie, gestion mention administration publique (M1 et M2)

Montpellier 34095

Institut Montpellier Management

Place Eugène Bataillon

☎ 04 67 14 38 65 - www.umontpellier.fr/universite/composantes/instituts/institut-dadministration-des-entreprises-iae/

avec le CFA régional de l'enseignement supérieur en Languedoc Roussillon, Sud de France

Master indifférencié (recherche et professionnel)

- Droit, économie, gestion mention management de l'innovation

parcours création d'entreprises innovantes (M1 et M2).

parcours management de projets innovants (M1).

parcours conception et commercialisation de produits innovants (M1 et M2).

parcours management des unités de recherche (M1 et M2).

parcours management de projet web (M1 et M2).

parcours assainissement nucléaire et valorisation des sites industriels (M2).

Montpellier 34295

Institut de formation en masso-kinésithérapie

1 place Jean Baumel - Plan des 4 seigneurs Hôpital Bellevue

☎ 04 99 23 23 00 - www.kinmontpellier.org

avec le CFA sanitaire et social LR

Diplôme d'État en santé

- DE de masseur kinésithérapeute

Montpellier 34960

Institut Montpellier Management (ex-ISEM)

rue vendémiaire - Site Richter, Bât B

☎ 04 34 43 20 00 - www.umontpellier.fr/universite/composantes/instituts/institut-des-sciences-de-lentreprise-et-du-management/

avec le CFA agroalimentaire IFRIA-Occitanie

Licence

- Droit, économie, gestion mention gestion parcours commerce, vente, agroalimentaire (L3).

Licence professionnelle

- Droit, économie, gestion mention commerce et distribution

parcours management et gestion de rayon - Distri-Sup.

Master indifférencié (recherche et professionnel)

- Droit, économie, gestion mention marketing, vente parcours commerce, vente dans les industries agroalimentaires (M1 et M2).

avec le CFA DIFCAM banque et assurances (34)

Master indifférencié (recherche et professionnel)

- Droit, économie, gestion mention gestion de patrimoine

parcours gestion de patrimoine (M1 et M2).

Montpellier 34960

Institut Montpellier Management (ex ISEM)

rue vendémiaire - Site Richter, Bât B

☎ 04 34 43 20 00 - www.umontpellier.fr/universite/composantes/instituts/institut-des-sciences-de-lentreprise-et-du-management/

avec le CFA régional de l'enseignement supérieur en Languedoc Roussillon, Sud de France

Licence professionnelle

- Droit, économie, gestion mention commercialisation des produits alimentaires

parcours responsable commercial vins et réseaux de distribution.

- Droit, économie, gestion mention métiers de la gestion et de la comptabilité : comptabilité et paie parcours gestion de la paie et du social.

- Droit, économie, gestion mention métiers de la gestion et de la comptabilité : responsable de portefeuille clients en cabinet d'expertise parcours assistant comptable.

- Droit, économie, gestion mention organisation et gestion des établissements hôteliers et de restauration

parcours management des unités de restauration.

parcours management et animation des hébergements touristiques

Autres titres ou diplômes (niveau 2 : bac + 3 et 4)

- Diplôme de comptabilité et de gestion

Master indifférencié (recherche et professionnel)

- Droit économie, marketing, vente
 - parcours marketing et direction d'équipes commerciales (M1 et M2)
 - parcours marketing, communication, études (M1)
 - parcours marketing et CRM (M1)
 - parcours data mining et relation client (M2)
 - parcours management des équipes commerciales (M2)
 - parcours marketing stratégique des produits et des marques (M2)
 - Droit, économie, gestion mention comptabilité - contrôle - audit
 - parcours comptabilité, contrôle, audit (M1 et M2)
 - Droit, économie, gestion mention contrôle de gestion et audit organisationnel
 - parcours audit et contrôle interne (M1 et M2).
 - parcours contrôle de gestion et systèmes d'information décisionnels (M1 et M2)
 - Droit, économie, gestion mention finance
 - parcours finance (M1 et M2).
 - Droit, économie, gestion mention management
 - parcours management hôtellerie tourisme (M1 et M2).
 - parcours management des organisations et développement durable (M1 et M2).
 - parcours recherche et études en management (M2)
 - Droit, économie, gestion mention management stratégique
 - parcours consultant en management organisation et stratégie (M1 et M2)
 - parcours management stratégique de la distribution (M1 et M2).
 - parcours management stratégique des organisations de santé (M1 et M2)
- Autres titres ou diplômes (niveau 1 : bac + 5 et plus)**
- Diplôme supérieur de comptabilité et de gestion

Montpellier 34093

Institut des sciences et industries du vivant et de l'environnement

648 rue Jean-François Breton - Centre de Montpellier Campus Agropolis

avec le CFA des sciences et technologies du vivant (75)

Diplôme d'ingénieur

- diplôme d'ingénieur de l'Institut des sciences et industries du vivant et de l'environnement (AgroParisTech)

Montpellier 34199

Institut des Technosciences de l'Information et de la Communication

Route de Mende - Université Paul Valéry

© 04 67 14 23 42 - www.univ-montp3.fr

avec le CFA régional de l'enseignement supérieur en Languedoc Roussillon, Sud de France

Licence professionnelle

- Arts, lettres, langues mention métiers de l'information : veille et gestion des ressources documentaires
- parcours dispositifs de gestion et de diffusion de l'information numérique.

Master indifférencié (recherche et professionnel)

- Sciences humaines et sociales mention informa-

tion, communication

- parcours information et communication (M1).
- parcours communications numériques et organisations (M2).
- parcours pratiques et stratégies du changement personnel et organisationnel (M2).
- parcours communication publique, associative et culturelle (M2)
- Sciences humaines et sociales mention information, documentation
- parcours gestion de l'information et médiation documentaire (M2)
- parcours management et valorisation de l'information numérique (M2)

Montpellier 34000

Institut National de Formation et d'Application

515 rue de l'industrie

© 04 67 12 38 12 - www.infa-formation.com

avec le CFA Sud Tourisme Languedoc Roussillon

Titres professionnels (niveau 4 : bac ou équivalent)

- Accompagnateur/trice de tourisme
- Conseiller en séjours et voyages

Montpellier 34080

Institut Régional de formation aux métiers de l'Artisanat -IRFMA de l'Hérault

154 rue Bernard Giraudeau

© 04 67 72 72 05 - www.cma-herault.fr

Certificat d'aptitude professionnelle

- Agent de propreté et d'hygiène
- Pâtissier

BTM Brevet technique des métiers

- Glacier fabricant

Autres titres ou diplômes (niveau 4 : bac ou équivalent)

- Assistant(e) de dirigeant(e) d'entreprise artisanale
- BM Brevet de maîtrise**
- Coiffeur
- Installateur des systèmes de génie climatique
- Installateur en équipements électriques

Montpellier 34077

Institut régional du travail social du Languedoc Roussillon - site de Montpellier

1011 rue du Pont Laverune - Mas Prunet

© 04 67 07 02 30 - www.irts-lr.fr

avec le CFA sanitaire et social LR

Diplôme d'État du travail social

- DE d'accompagnant éducatif et social spécialité accompagnement de la vie en structure collective
- DE de technicien de l'intervention sociale et familiale

Brevet de technicien supérieur

- Services et prestations des secteurs sanitaire et social

Diplôme d'État du travail social

- DE d'éducateur de jeunes enfants
- DE d'éducateur spécialisé
- DE d'ingénierie sociale

Montpellier 34296

IUT de Montpellier

99 avenue d'Occitanie

© 04 99 58 50 40 - www.umontpellier.fr/universite/composantes/instituts/iut-montpellier-sete/

avec le CFA DIFCAM banque et assurances

Licence professionnelle

- Droit, économie, gestion mention assurance, banque, finance : chargé de clientèle
- parcours conseiller commercial sur le marché des particuliers.

Montpellier 34296

IUT de Montpellier

99 avenue d'Occitanie

© 04 99 58 50 40 - www.umontpellier.fr/universite/composantes/instituts/iut-montpellier-sete/

avec le CFA Formaposte Méditerranée

Diplôme universitaire de technologie

- Techniques de commercialisation
- Techniques de commercialisation

Montpellier 34296

IUT de Montpellier

99 avenue d'Occitanie

© 04 99 58 50 40 - www.umontpellier.fr/universite/composantes/instituts/iut-montpellier-sete/

avec le CFA régional de l'enseignement supérieur en Languedoc Roussillon, Sud de France

Diplôme universitaire de technologie

- Gestion des entreprises et des administrations option gestion comptable et financière

Licence professionnelle

- Droit, économie, gestion mention gestion des achats et des approvisionnements
- parcours gestion des achats dans le secteur public (GASP).
- Droit, économie, gestion mention métiers de la GRH : assistant
- parcours rémunération, temps de travail et administration du personnel.
- Sciences, technologies, santé mention biologie analytique et expérimentale
- parcours pharmacogénomique et diagnostic moléculaire.
- Sciences, technologies, santé mention chimie des matériaux
- parcours chimie et procédés appliqués au cycle du combustible nucléaire (possible en apprentissage).
- parcours polymères pour l'industrie et l'environnement
- Sciences, technologies, santé mention maîtrise de l'énergie, électricité, développement durable
- parcours gestion et efficacité énergétique des bâtiments (BEPOS).
- Sciences, technologies, santé mention métiers de la santé : nutrition, alimentation
- parcours nutrition et alimentation humaine (NAH).
- Sciences, technologies, santé mention métiers de l'emballage et du conditionnement
- parcours qualité, sécurité et impact sur l'environnement de l'aliment et de son emballage (ALIPACK).
- Sciences, technologies, santé mention métiers de l'instrumentation, de la mesure et du contrôle qualité

parcours métiers de la mesure, de l'instrumentation et des contrôles.

- Sciences, technologies, santé Métiers de l'informatique : systèmes d'information et gestion des bases de données

parcours progiciels et systèmes de gestion intégrés (PSGI).

Montpellier 34967

Ligue LR de Judo

1039 rue Georges Meliès - Maison régionale sport

☎ 04 99 54 97 91 - www.judollr.com

avec le CFA Sport Méditerranée

BPJEPS Brevet professionnel de la jeunesse, de l'éducation populaire et du sport

- spécialité judo-jujitsu

Montpellier 34960

Lycée Georges Frêche (voie professionnelle)

Avenue du Mondial 98 - Place Odysseum

☎ 04 67 13 05 05 - <http://lyceehoteliergeorgesfreche.fr>

Internat garçons-filles

avec le CFA de l'éducation nationale de l'Hérault

Baccalauréat professionnel

- Commercialisation et services en restauration

- Cuisine

Brevet professionnel

- Gouvernante

Montpellier 34060

Lycée Jean Mermoz (voie générale et technologique)

717 avenue Jean Mermoz

☎ 04 67 20 60 00 - www.lycee-mermoz.net/

Internat garçons-filles

avec le CFA de l'éducation nationale de l'Hérault

Brevet de technicien supérieur

- Maintenance des systèmes option B systèmes énergétiques et fluidiques

- Prothésiste dentaire

- Technico-commercial

Energie et environnement

Brevet professionnel

- Préparateur en pharmacie

Montpellier 34077

Lycée professionnel Jules Ferry

270 avenue de la Colline

☎ 04 67 10 74 01 - www.lyc-ferry-montpellier.ac-montpellier.fr

Internat garçons-filles

avec le CFA de l'éducation nationale de l'Hérault

Certificat d'aptitude professionnelle

- Coiffure

- Employé de vente spécialisé option A produits alimentaires

- Employé de vente spécialisé option B produits d'équipement courant

Brevet professionnel

- Esthétique, cosmétique, parfumerie

Montpellier 34184

Lycée professionnel Léonard de Vinci

1 rue du Professeur Blayac

☎ 04 67 10 40 10 - www.lpdevinci34.com

Internat garçons

avec le CFA de l'éducation nationale de l'Hérault

Brevet professionnel

- Coiffure

- Préparateur en pharmacie

Brevet de technicien supérieur

- Etude et économie de la construction

- Systèmes constructifs bois et habitat

Montpellier 34000

Lycée professionnel Pierre Mendès France

380 rue du Mas de Brousse

☎ 04 67 13 35 00 - www.lmpmf.fr

Internat garçons-filles

avec le CFA de l'éducation nationale de l'Hérault

Certificat d'aptitude professionnelle

- Maintenance des véhicules option voitures particulières

- Peinture en carrosserie

- Réparation des carrosseries

Baccalauréat professionnel

- Maintenance des véhicules option A voitures particulières

- Réparation des carrosseries

Montpellier 34185

Montpellier Business School - Groupe Sup de Co Montpellier

2300 avenue des Moulins

☎ 04 67 10 25 00 - www.montpellier-bs.com

Présence d'un référent handicap : Sophie Gosselin 04 67 10 28 96 s.gosselin@montpellier-bs.com

avec le CFA de Montpellier Business School (Groupe Sup de Co)

Titres professionnels (niveau 3 : bac + 2)

- Responsable d'établissement touristique

- Chargé de projets commerciaux et marketing à l'international (programme bachelor IMA)

Diplôme d'école de commerce visé de niveau bac + 4 ou 5

- Diplôme de l'École supérieure de commerce de Montpellier

Montpellier 34060

Montpellier SupAgro - Institut national d'études supérieures agronomiques

2 place Pierre Viala - campus de La Gaillarde

☎ 04 99 61 22 50 - www.supagro.fr

Hébergement organisé hors établissement

3 résidences étudiantes à proximité du campus de la Gaillarde à Montpellier. Capacité totale d'hébergement : 685 places ; Résidence Les cigales : 227

studettes équipées et entièrement rénovées en 2012 ; Résidence Soleil : 63 studios simples et 19 studios doubles. Résidence Les hameaux : 334 studios simples

Présence d'un référent handicap, locaux accessibles aux étudiants handicapés moteurs (ascenseur, studio en rez de chaussée)

avec le CFA agroalimentaire IFRIA-Occitanie (34)

Master indifférencié (recherche et professionnel)

- Droit, économie, gestion mention marketing, vente parcours commerce et vente dans les industries agroalimentaires (M1 et M2).

parcours commerce des vins (M1 et M2)

avec le CFA régional de l'enseignement supérieur en Languedoc Roussillon, Sud de France

Licence professionnelle

- Sciences humaines et sociales mention métiers de la protection et de la gestion de l'environnement

parcours gestion agricole des espaces naturels ruraux.

- Sciences, technologies, santé mention agronomie

parcours productions agricoles intégrées et enjeux environnementaux.

parcours productions viticoles intégrées et enjeux environnementaux

Diplôme d'ingénieur

- diplôme d'ingénieur de l'Institut national d'études supérieures agronomiques de Montpellier spécialité agronome à vocation générale

- diplôme d'ingénieur de l'Institut national d'études supérieures agronomiques de Montpellier spécialité systèmes agricoles et agroalimentaires durables au Sud

Diplôme

Diplôme

Diplôme

Diplôme

Diplôme

Diplôme

Diplôme

Diplôme

Diplôme

Diplôme

Diplôme

Diplôme

Diplôme

Diplôme

Diplôme

Diplôme

Diplôme

Diplôme

Diplôme

Diplôme

Diplôme

Diplôme

Diplôme

Diplôme

Diplôme

Diplôme

Diplôme

Diplôme

Diplôme

Diplôme

Diplôme

Diplôme

Diplôme

Diplôme

Diplôme

Diplôme

Diplôme

Diplôme

Diplôme

Diplôme

Diplôme

Diplôme

Diplôme

Diplôme

Diplôme

Diplôme

Montpellier 34960

Institut Montpellier Management (ex UFR AES)

avenue Raymond Dugrand - Site Richter, Bât B

☎ 04 34 43 23 33 - www.umontpellier.fr/universite/composantes/facultes/uf-administration-economique-et-sociale/

avec le CFA régional de l'enseignement supérieur en Languedoc Roussillon, Sud de France

Licence professionnelle

- Droit, économie, gestion mention management et gestion des organisations

parcours management des PME et TPE.

- Droit, économie, gestion mention métiers de l'entrepreneuriat

parcours création et reprise d'entreprise.

avec le CFA régional de l'enseignement supérieur en Languedoc Roussillon, Sud de France

avec le CFA régional de l'enseignement supérieur en Languedoc Roussillon, Sud de France

avec le CFA régional de l'enseignement supérieur en Languedoc Roussillon, Sud de France

avec le CFA régional de l'enseignement supérieur en Languedoc Roussillon, Sud de France

avec le CFA régional de l'enseignement supérieur en Languedoc Roussillon, Sud de France

avec le CFA régional de l'enseignement supérieur en Languedoc Roussillon, Sud de France

avec le CFA régional de l'enseignement supérieur en Languedoc Roussillon, Sud de France

avec le CFA régional de l'enseignement supérieur en Languedoc Roussillon, Sud de France

avec le CFA régional de l'enseignement supérieur en Languedoc Roussillon, Sud de France

avec le CFA régional de l'enseignement supérieur en Languedoc Roussillon, Sud de France

avec le CFA régional de l'enseignement supérieur en Languedoc Roussillon, Sud de France

avec le CFA régional de l'enseignement supérieur en Languedoc Roussillon, Sud de France

avec le CFA régional de l'enseignement supérieur en Languedoc Roussillon, Sud de France

avec le CFA régional de l'enseignement supérieur en Languedoc Roussillon, Sud de France

- Droit, économie, gestion mention droit privé
parcours pratiques juridiques et judiciaires (M2).
avec le CFA régional de l'enseignement supérieur en Languedoc Roussillon, Sud de France

Licence professionnelle

- Droit, économie, gestion mention activités juridiques : assistant juridique
droit, économie, gestion mention qualité hygiène sécurité environnement

Master indifférencié (recherche et professionnel)

- Droit, économie, gestion mention droit du patrimoine

parcours droit de l'immobilier (M2).

parcours droit des assurances (M2).

parcours droit et fiscalité du patrimoine (M2).

- Droit, économie, gestion mention droit public des affaires.

parcours contrats publics et partenariats (M2)

- Droit, économie, gestion mention finances publiques

parcours finances publiques et fiscalité (M1 et M2).

- Droit, économie, gestion mention risques et environnement

parcours risques et environnement (M1 et M2).

- Droit, économie, gestion mention science politique

parcours métiers des études et du conseil (M2).

Montpellier 34060

UFR des sciences pharmaceutiques et biologiques

15 avenue Charles Flahault

☎ 04 11 75 93 00 - www.umontpellier.fr/universite/composantes/facultes/ufr-pharmacie/

avec le CFA régional de l'enseignement supérieur en Languedoc Roussillon, Sud de France

Licence professionnelle

- Sciences, technologies, santé mention chimie : formulation

parcours cosmétiques.

Licence professionnelle métiers de la santé, nutrition, alimentation

parcours techniques culinaires adaptées à la santé

Master indifférencié (recherche et professionnel)

- Sciences, technologies, santé mention ingénierie de la santé

parcours conception et production des produits de santé (M1 et M2).

parcours management des opérations cliniques et data management (M1 et M2).

parcours management de projet en environnement - santé (M1 et M2).

parcours dispositifs médicaux : de la conception à la commercialisation (M1 et M2).

parcours management de projet, marketing de produits de santé (M1 et M2).

- Sciences, technologies, santé mention sciences du médicament

parcours environnement réglementaire international des entreprises et produits de santé (M1 et M2).

parcours analyse des produits de santé : qualité et méthodologie (M1 et M2).

parcours développement des produits de santé : qualité et sécurité (M1 et M2).

parcours biologie structurale et conception de molécules bioactives (M1 et M2).

parcours aging et stratégies anti-âge (M1 et M2).

Autres titres ou diplômes (niveau 1 : bac + 5 et plus)

- Diplôme national d'oenologie

Montpellier 34095

UFR des Sciences de Montpellier

Place Eugène Bataillon

☎ 04 67 14 30 30 - www.umontpellier.fr/universite/composantes/facultes/faculte-des-sciences/

avec le CFA régional de l'enseignement supérieur en Languedoc Roussillon, Sud de France

Licence professionnelle

- Sciences, technologies, santé mention agronomie

parcours expérimentation végétale pour l'amélioration et la protection des plantes méditerranéennes et tropicales.

Master indifférencié (recherche et professionnel)

- Sciences, technologies, santé mention biodiversité, écologie et évolution

parcours ingénierie en écologie et gestion de la biodiversité (cursus CMI Figure).

- Sciences, technologies, santé mention chimie

parcours cursus master en ingénierie (CMI Figure) : ingénierie des cosmétiques, arômes et parfums : arômes et parfums IPAC (M1 et M2).

parcours cursus master en ingénierie (CMI Figure) : ingénierie des cosmétiques, arômes et parfums : cosmétiques IPAC (M1 et M2).

- Sciences, technologies, santé mention sciences de l'eau

parcours eau et agriculture (M1 et M2).

parcours H2E-env hydrogéologie qualitative et quantitative environnement (M1 et M2).

parcours HYDRE hydrologie, risques et environnement (M1 et M2).

parcours contaminants - eau - santé (M1 et M2)

parcours eau et littoral (M1 et M2).

Montpellier 34090

UFR STAPS

700 avenue du Pic Saint-Loup

☎ 04 67 41 57 00 - www.umontpellier.fr/universite/composantes/facultes/ufr-staps/

avec le CFA régional de l'enseignement supérieur en Languedoc Roussillon, Sud de France

Master professionnel

- Sciences, technologies, santé mention sciences et techniques des activités physiques et sportives spécialité activités physiques pour la santé

parcours gestion de la santé par l'activité physique pour les personnes âgées (GESAPPA).

parcours réhabilitations par les activités physiques adaptées (RAPA).

Master indifférencié (recherche et professionnel)

- Droit, économie, gestion mention marketing, vente

parcours marketing des sports et des loisirs (M2).

Montpellier 34199

UFR3 des sciences humaines et sciences de l'environnement

Route de Mende - Université Paul Valéry

☎ 04 67 14 23 42 - www.univ-montp3.fr

avec le CFA régional de l'enseignement supérieur en Languedoc Roussillon, Sud de France

Licence professionnelle

- Sciences humaines et sociales mention métiers de la protection et de la gestion de l'environnement

parcours gestion agricole des espaces naturels et ruraux.

Master indifférencié (recherche et professionnel)

- Sciences humaines et sociales mention géomatique

parcours géomatique (M1 et M2).

Montpellier 34199

UFR4 Faculté des sciences sociales, des organisations et des institutions

Route de Mende - Université Paul Valéry

☎ 04 67 14 23 42 - www.univ-montp3.fr

avec le CFA régional de l'enseignement supérieur en Languedoc Roussillon, Sud de France

Master indifférencié (recherche et professionnel)

- Droit, économie, gestion mention gestion des ressources humaines

parcours ressources humaines (M1).

parcours management international des RH et conseil en RH (M2).

- Sciences humaines et sociales mention intervention et développement social

parcours développement social (M1).

parcours intermédiation et développement social : projets, innovation, démocratie et territoire (M2).

parcours économie sociale et solidaire et action publique (M2).

Montpellier 34199

UFR5 Faculté des sciences du sujet et de la société

Route de Mende - Université Paul Valéry

☎ 04 67 14 23 42 - www.univ-montp3.fr

avec le CFA régional de l'enseignement supérieur en Languedoc Roussillon, Sud de France

Master indifférencié (recherche et professionnel)

- Sciences humaines et sociales mention psychologie sociale, du travail et des organisations

parcours psychologie sociale, du travail et des organisations (M1 et M2).

Pérols 34470

AFTRAL - CFA du transport et de la logistique Languedoc-Roussillon

Parc d'activité Méditerranée - Impasse Gérard Dupont

☎ 04 67 68 69 83 - www.aftral.com/les-regions/languedocroussillon

Certificat d'aptitude professionnelle

- Conducteur routier marchandises

- Opérateur/opératrice logistique

Baccalauréat professionnel

- Logistique

Brevet de technicien supérieur

- Transport et prestations logistiques

Autres titres ou diplômes (niveau 3 : bac + 2)

- Technicien supérieur en méthodes et exploitation logistique
- Responsable de production transport logistique
- Responsable en logistique

Pézenas 34120

CFA agricole de l'Hérault site de Pézenas

8 allée du général Montagné

☎ 04 67 98 21 73 - www.epl.agropolis.fr/cfa

Certificat de spécialisation (agriculture)

- CS Taille et soins des arbres
- CS Maintenance des terrains de sports et de loisirs

Pézenas 34120

Lycée professionnel Charles Alliès

24 boulevard Joliot-Curie

☎ 04 67 90 44 20 - www.lyc-allies-pezenas.ac-montpellier.fr/

avec le CFA CIRFAP

Baccalauréat professionnel

- Plastiques et composites

Pézenas 34120

Lycée professionnel Charles Alliès

24 boulevard Joliot-Curie

☎ 04 67 90 44 20 - www.lyc-allies-pezenas.ac-montpellier.fr/

avec le CFA de l'éducation nationale de l'Hérault

Brevet de technicien supérieur

- Maintenance et après-vente des engins de travaux publics et de manutention

Saint-Pons-de-Thomières 34220

Lycée des métiers Jacques Brel

15 avenue de la Gare

☎ 04 67 97 39 10 - www.lp-saintpons34.fr

Internat garçons-filles

avec le CFA de l'éducation nationale de l'Hérault (34)

Brevet de technicien supérieur

- Maintenance des véhicules option motocycles

Sète 34203

CCI Sud Formation CFA Languedoc-Roussillon - sète

220 avenue du Maréchal Juin - Villa d'Este

☎ 04 67 46 28 28 - www.sete.cci.fr

Autres titres ou diplômes (niveau 3 : bac + 2)

- Gestionnaire d'unité commerciale option généraliste ou spécialisée (réseau Négoventis)

Sète 34200

Centre de formation d'apprentis municipal Nicolas Albano - Sète

Rue Mirabeau

☎ 04 99 57 60 35 - <http://cfamunicipaldesete.fr>

Internat garçons-filles

convention avec résidence Habitat Jeunes de Sète

Certificat d'aptitude professionnelle

- Boucher
- Boulanger
- Chocolatier-confiseur
- Coiffure
- Cuisine
- Employé de vente spécialisé option A produits alimentaires
- Employé de vente spécialisé option B produits

d'équipement courant

- Pâtissier
- Réparation entretien des embarcations de plaisance
- Restaurant

Mention complémentaire

- Boulangerie spécialisée
- Employé traiteur
- Pâtisserie glacerie chocolaterie confiserie spécialisées

Baccalauréat professionnel

- Commerce
- Maintenance nautique

Brevet professionnel

- Boucher
- Boulanger
- Coiffure

Sète 34207

Institut de formation en soins infirmiers - Centre hospitalier

Boulevard Camille Blanc

☎ 04 67 46 57 77 - www.ch-bassindethau.fr/etudiant.html

avec le CFA de l'hospitalisation privée (34)

Diplôme d'État en santé

- DE d'infirmier

Sète 34200

IUT de Montpellier - antenne de Sète

3 chemin des Poules d'eau - Carrefour de l'Europe

☎ 04 67 51 71 00 - www.umontpellier.fr/universite/composantes/instituts/iut-montpellier-sete/

avec le CFA régional de l'enseignement supérieur en Languedoc Roussillon, Sud de France

Licence professionnelle

- Sciences, technologies, santé mention chimie analytique, contrôle, qualité, environnement
- parcours analyse chimique appliquée à l'environnement
- Sciences, technologies, santé mention génie des procédés pour l'environnement
- parcours gestion automatisée des systèmes de traitement des eaux.

Sète 34207

Lycée de la Mer Paul Bousquet

Rue des Cormorans - Pointe du Barrou

☎ 04 67 51 63 63 - www.lyceedelamer.fr

Internat garçons-filles

avec le Section d'apprentissage du lycée de la Mer Paul Bousquet

Certificat d'aptitude professionnelle

- Matelot (maritime)

Brevet de technicien supérieur agricole

- Aquaculture

46 LOT

Cahors 46000

CFA École des métiers du Lot - CMA du Lot

Rue Saint Ambroise

☎ 05 65 53 21 00 - www.cma-cahors.fr

Internat garçons-filles

Accessibilité handicapé

Certificat d'aptitude professionnelle

- Boucher
- Boulanger
- Carreleur mosaïste
- Charcutier-traiteur
- Charpentier bois
- Coiffure
- Constructeur bois
- Couvreur
- Cuisine
- Employé de vente spécialisé option A produits alimentaires
- Employé de vente spécialisé option B produits d'équipement courant
- Installateur sanitaire
- Installateur thermique
- Maçon
- Maintenance des véhicules option voitures particulières
- Menuisier installateur
- Pâtissier
- Peintre-applicateur de revêtements
- Peinture en carrosserie
- Réparation des carrosseries
- Restaurant
- Services en brasserie-café

Mention complémentaire

- Boulangerie spécialisée
- Employé traiteur
- Maintenance des systèmes embarqués de l'automobile
- Maintenance en équipement thermique individuel

Autres titres ou diplômes (niveau 5 : niveau CAP)

- Maçon spécialisé en pierre calcaire

Baccalauréat professionnel

- Commerce
- Commerce
- Interventions sur le patrimoine bâti option charpente
- Interventions sur le patrimoine bâti option couverture
- Interventions sur le patrimoine bâti option maçonnerie
- Maintenance des véhicules option A voitures particulières

Brevet professionnel

- Arts de la cuisine
- Arts du service et commercialisation en restauration
- Boulanger
- Coiffure
- Monteur en installations du génie climatique et sanitaire

BM Brevet de maîtrise

- Boulanger

Licence professionnelle

- Droit, économie, gestion mention management et gestion des organisations

Cahors 46002

IFA de la CCI du Lot

94 rue Hautesserre

☎ 05 65 20 48 60 - www.formation-cci-lot.fr

Accessibilité handicapé - ascenseur

Autres titres ou diplômes (niveau 4 : bac ou équivalent)

- Vendeur conseiller commercial (réseau Négoventis)

BPJEPS Brevet professionnel de la jeunesse, de l'éducation populaire et du sport

- spécialité activités physiques pour tous

Brevet de technicien supérieur

- Management des unités commerciales

Autres titres ou diplômes (niveau 2 : bac + 3 et 4)

- Responsable manager de la distribution (réseau Négoventis)

Cahors 46005

Lycée polyvalent Gaston Monnerville

rue Georges Sand

☎ 05 65 20 58 00 - <http://gaston-monnerville.entmip.fr>

Internat garçons-filles

avec le Centre de Formation d'Apprentis de l'académie de Toulouse

Brevet de technicien supérieur

- Electrotechnique

- Maintenance des systèmes option A systèmes de production

Cahors 46002

Négoventis de Cahors

94 rue Hauteserre

☎ 05 65 20 48 60 - www.formation-cci-lot.fr

ascenseur

avec le IFA de la CCI du Lot

Autres titres ou diplômes (niveau 4 : bac ou équivalent)

- Vendeur conseiller commercial (réseau Négoventis)

Cahors 46005

Section d'Enseignement Professionnel du lycée polyvalent Gaston Monnerville

rue Georges Sand

☎ 05 65 20 58 00 - <http://gaston-monnerville.entmip.fr>

Internat garçons-filles

avec le Centre de Formation d'Apprentis de l'académie de Toulouse

Baccalauréat professionnel

- Maintenance des équipements industriels

- Maintenance des véhicules option A voitures particulières

- Métiers de l'électricité et de ses environnements connectés

- Réparation des carrosseries

Figeac 46100

IUT de Figeac

Avenue de Nayrac

☎ 05 65 50 30 60 - <http://iut-figeac.univ-tlse2.fr>

avec le Section d'apprentissage de l'université Jean Jaurès

Licence professionnelle

- Sciences, technologies, santé mention métiers de l'industrie : conception et amélioration de processus et procédés industriels

parcours qualité contrôle métrologie.

Figeac 46100

IUT de Figeac

Avenue de Nayrac

☎ 05 65 50 30 60 - <http://iut-figeac.univ-tlse2.fr>

avec le Service formation continue université Toulouse II

Diplôme universitaire de technologie

- Techniques de commercialisation

Figeac 46106

Lycée général et technologique Champollion

13 avenue Fernand Pezet

☎ 05 65 34 27 91 - <http://champollion.entmip.fr>

Internat garçons-filles

avec le Centre de Formation d'Apprentis de l'académie de Toulouse

Brevet de technicien supérieur

- Conception des processus de réalisation de produits Ire année commune aux 2 options

Baccalauréat professionnel

- Technicien d'usinage

avec le CFAI Midi-Pyrénées

Certificat d'aptitude professionnelle

- Aéronautique option structure

Baccalauréat professionnel

- Technicien d'usinage

Lacapelle-Marival 46120

CFAA-CFPPA du Lot (Annexe de Lacapelle-Marival)

La Prairie du Château

☎ 05 65 38 72 12 - www.formation-lot.fr

Internat garçons-filles

Chambres individuelles et chambres de quatre

Accessibilité handicapé

Certificat d'aptitude professionnelle

- Jardinier paysagiste

- Métiers de l'agriculture

BPA Brevet professionnel agricole

- Travaux de la production animale

Brevet professionnel

- Responsable d'exploitation agricole

Certificat de spécialisation (agriculture)

- CS Conduite de l'élevage ovin viande

Brevet de technicien supérieur agricole

- Développement, animation des territoires ruraux

- Productions animales

- Technico-commercial

Prayssac 46220

Antenne du lycée professionnel privé Clair Foyer

1 rue du 8 mai

☎ 05 65 30 37 70 - www.lycee-prive-caussade.com

Internat garçons-filles

avec le CFA Aspect Midi-Pyrénées

Baccalauréat professionnel

- Services aux personnes et aux territoires

Souillac 46200

Lycée polyvalent Louis Vicat

1 rue Pierre Bourthoumieux

☎ 05 65 27 04 00 - <http://vicat.entmip.fr>

Internat garçons-filles

avec le Centre de Formation d'Apprentis de l'académie de Toulouse

Brevet de technicien supérieur

- Fluides, énergies, domotique option A génie climatique et fluidique

- Fluides, énergies, domotique option B froid et conditionnement d'air

Souillac 46200

Lycée professionnel hôtelier Quercy Périgord

avenue Roger Couderc

☎ 05 65 27 03 00 - <http://quercy-perigord.entmip.fr>

Internat garçons-filles

avec le Centre de Formation d'Apprentis de l'académie de Toulouse

Baccalauréat professionnel

- Commercialisation et services en restauration

- Commercialisation et services en restauration

- Cuisine

Souillac 46200

Section d'enseignement professionnel du lycée polyvalent Louis Vicat

1 rue Pierre Bourthoumieux

☎ 05 65 27 04 00 - <http://vicat.entmip.fr>

Internat garçons-filles

avec le Centre de Formation d'Apprentis de l'académie de Toulouse

Baccalauréat professionnel

- Technicien du froid et du conditionnement d'air

Terrou 46120

Maison familiale et rurale d'éducation et d'orientation

Terrou

☎ 05 65 40 38 78 - www.mfr-terrou.com

Internat garçons-filles

avec le CFA régional des maisons familiales et rurales

Certificat d'aptitude professionnelle

- Petite enfance

48 LOZÈRE

Albaret-Sainte-Marie 48200

Institut des sciences de l'entreprise et du management - antenne d'Orfeuillette

Site Orfeuillette - La Garde

☎ 04 66 31 93 17 - www.umontpellier.fr/universite/composantes/instituts/institut-des-sciences-de-lentreprise-et-du-management/

avec le CFA régional de l'enseignement supérieur en Languedoc Roussillon, Sud de France

Master indifférencié (recherche et professionnel)

- Sciences humaines et sociales mention management

parcours management hôtellerie tourisme (M1 et M2) . .

Florac 48400

CFA Agricole de la Lozère - site de Florac

2 place de l'ancienne gare

☎ 04 66 65 78 27 - www.eplealozere.net

Hébergement organisé hors établissement

en gîtes

Accessibilité handicapé

Brevet professionnel

- Responsable d'exploitation agricole

Florac 48400

Institut d'éducation à l'agro-environnement - Florac

9 rue Célestin Freinet

☎ 04 66 65 65 65 - www.supagro.fr/web/florac/

Internat garçons-filles

avec le CFA régional de l'enseignement supérieur en Languedoc Roussillon, Sud de France

Licence professionnelle

- Sciences humaines et sociales mention métiers de la protection et de la gestion de l'environnement

- Sciences humaines et sociales

mention gestion et accompagnement de projets pédagogiques

parcours coordination de projets en éducation à l'environnement et au développement durable et réseaux

Javols 48130

Maison familiale et rurale de Javols

Route d'Aumont

☎ 04 66 42 84 21 - www.Ecoleforestiere-javols.com

Internat garçons-filles

avec le CFA régional des maisons familiales et rurales du Languedoc Roussillon

Certificat d'aptitude professionnelle agricole

- Travaux forestiers

Certificat de spécialisation (agriculture)

- CS Taille et soins des arbres

Baccalauréat professionnel

- Aménagements paysagers

- Forêt

Brevet de technicien supérieur agricole

- Gestion forestière

La Canourgue 48500

LEGTPA de la Lozère - Site Louis Pasteur

Chemin Fraissinet

☎ 04 66 32 83 54 - www.eplealozere.fr

Internat garçons-filles

avec le CFA régional de l'enseignement supérieur en Languedoc Roussillon, Sud de France

Licence professionnelle

- Sciences, technologies, santé mention génie des procédés pour l'environnement

parcours gestion automatisée des systèmes de traitement des eaux.

Marvejols 48100

CFA Agricole de la Lozère, site de Marvejols

1 avenue des Martyrs de la Résistance

☎ 04 66 32 73 99 - www.eplealozere.fr

Internat garçons-filles

Certificat d'aptitude professionnelle agricole

- Jardinier paysagiste

- Maréchal-ferrant

- Métiers de l'agriculture

- Services aux personnes et vente en espace rural

- Soigneur d'équidés

Brevet professionnel

- Responsable d'exploitation agricole

BTM Brevet technique des métiers

- Maréchal-ferrant

BPJEPS Brevet professionnel de la jeunesse, de l'éducation populaire et du sport

- spécialité pêche de loisir

Brevet de technicien supérieur agricole

- Analyse, conduite et stratégie de l'entreprise agricole

- Sciences et technologies des aliments spécialité aliments et processus technologiques

- Technico-commercial

Autres titres ou diplômes (niveau 2 : bac + 3 et 4)

- Responsable commercial pour l'agroalimentaire

Marvejols 48100

École du travail éducatif et social

17 avenue Théophile Roussel

☎ 04 66 32 27 78 - www.etes.fr

avec le CFA sanitaire et social LR

Diplôme d'État du travail social

- DE d'accompagnant éducatif et social spécialité accompagnement de la vie en structure collective

- DE de moniteur éducateur

Mende 48000

CCI Sud Formation CFA Languedoc-Roussillon - Mende

10 rue Albert Einstein

☎ 04 66 49 43 97 - www.lozere.cci.fr

Hébergement organisé hors établissement

en partenariat avec la chambre des métiers

Accessibilité handicapé

Autres titres ou diplômes (niveau 4 : bac ou équivalent)

- Vendeur conseiller commercial (réseau Négoventis)

- Gestionnaire d'unité commerciale option généraliste ou spécialisée (réseau Négoventis)

- Responsable de développement commercial (réseau Négoventis)

Mende 48000

Institut d'administration des entreprises de Perpignan - site de Mende

Site Lamolle

☎ 04 66 31 29 25 - www.univ-perp.fr

avec le CFA régional de l'enseignement supérieur en Languedoc Roussillon, Sud de France

Licence professionnelle

- Droit, économie, gestion mention métiers du numérique : conception, rédaction et réalisation web

parcours communications numériques et e-activités.

Mende 48001

Institut de formation en soins infirmiers - Centre hospitalier

Avenue du 8 Mai 1945

☎ 04 66 49 48 32 - www.ch-mende.fr/concours.php

avec le CFA sanitaire et social LR

Diplôme d'État en santé

- DE d'infirmier

Mende 48000

Institut régional de formation des métiers de l'artisanat - IRFMA Henry Giral de la Lozère

Rue de l'Apprentissage - Zone artisanale

☎ 04 66 49 04 76 - www.cfm-lozere.fr

Internat garçons-filles

Certificat d'aptitude professionnelle

- Boucher

- Boulanger

- Carreleur mosaïste

- Charcutier-traiteur

- Charpentier bois

- Coiffure

- Couvreur

- Cuisine

- Ébéniste

- Employé de vente spécialisé option A produits alimentaires

- Employé de vente spécialisé option B produits d'équipement courant

- Installateur sanitaire

- Installateur thermique

- Maçon

- Maintenance des véhicules option voitures particulières

- Menuisier fabricant de menuiserie, mobilier et agencement

- Pâtissier

- Peintre-applicateur de revêtements

- Peinture en carrosserie

- Plâtrier - plaquiste

- Préparation et réalisation d'ouvrages électriques

- Réparation des carrosseries

- Restaurant

- Serrurier métallier

Mention complémentaire

- Maintenance des systèmes embarqués de l'automobile

- Zinguerie

Brevet professionnel

- Arts de la cuisine

- Arts du service et commercialisation en restauration

- Charpentier bois

- Coiffure

- Couvreur

- Installations et équipements électriques

- Maçon

Montrodat 48100

Pôle Formation Montrodat

Village de gîtes - les hauts du Gévaudan"

☎ 04 66 49 58 46 - www.allfs.fr/centre-de-montrodat/pole-formation.html

avec le CFA Sport Méditerranée

BPJEPS Brevet professionnel de la jeunesse, de l'éducation populaire et du sport

- spécialité activités physiques pour tous

Saint-Chély-d'Apcher 48200

Lycée Théophile Roussel (voie générale et technologique)

15 rue du docteur Yves Dalle
 ☎ 04 66 31 02 51 - www.lyceeroussel.com
 Internat garçons-filles

avec le CFA de l'éducation nationale du Gard

Brevet de technicien supérieur

- Traitement des matériaux option B traitements de surfaces

65 HAUTES-PYRÉNÉES

Aureilhan 65801

Lycée professionnel Sixte Vignon

12 rue du Taillade
 ☎ 05 62 38 93 93 - <http://sixte-vignon.entmip.fr>
 Internat garçons-filles

avec le Centre de Formation d'Apprentis de l'académie de Toulouse

Baccalauréat professionnel

- Menuiserie aluminium-verre
 - Technicien de maintenance des systèmes énergétiques et climatiques
 - Technicien en installation des systèmes énergétiques et climatiques
 - Technicien menuisier-agenceur

Mention complémentaire

- Technicien en énergies renouvelables option B : énergie thermique

Brevet de technicien supérieur

- Fluides, énergies, domotique option A génie climatique et fluidique
 - Fluides, énergies, domotique option C domotique et bâtiments communicants
 - Maintenance des systèmes option B systèmes énergétiques et fluidiques

Bagnères-de-Bigorre 65201

Lycée polyvalent Victor Duruy

3 bis allées Jean Jaurès
 ☎ 05 62 95 24 21 - <http://victor-duruy.entmip.fr>
 Internat garçons-filles

avec le Centre de Formation d'Apprentis de l'académie de Toulouse

Brevet de technicien supérieur

- Conception et réalisation de systèmes automatisés

Ibos 65420

CFA Institut pyrénéen des métiers de services à l'environnement

Rue du Néouvielle - ZAC du Parc des Pyrénées
 ☎ 05 62 51 89 00 - www.campus.veolia.fr
 Internat garçons-filles
 Accessibilité handicapé

Certificat d'aptitude professionnelle

- Constructeur en canalisations des travaux publics

Autres titres ou diplômes (niveau 5 : niveau CAP)

- Conducteur de matériel de collecte ou de nettoyage ou d'assainissement
 - Technicien(ne) de traitement des eaux

Lourdes 65107

Section d'enseignement général et technologique du LP de l'Arrouza

28 boulevard Roger Cazenave
 ☎ 05 62 42 73 90 - <http://arrouza.entmip.fr>
 Internat garçons-filles

avec le Centre de Formation d'Apprentis de l'académie de Toulouse

Brevet de technicien supérieur

- Hôtellerie-restauration option A mercatique et gestion hôtelière
 - Hôtellerie-restauration option B art culinaire, art de la table et du service

Tarbes 65000

CFAI Adour (Pôle formation des industries technologiques) - site de Tarbes

10 boulevard Renaudet
 ☎ 05 59 53 23 83 - www.metaladour.org
 Hébergement organisé hors établissement
 Accessibilité handicapé

Certificat d'aptitude professionnelle

- Réalisations industrielles en chaudronnerie ou soudage

Baccalauréat professionnel

- Aéronautique option structure
 - Maintenance des équipements industriels
 - Maintenance des équipements industriels
 - Technicien d'usinage
 - Technicien d'usinage
 - Technicien en chaudronnerie industrielle
 - Technicien en chaudronnerie industrielle

Brevet de technicien supérieur

- Conception des processus de réalisation de produits Ire année commune aux 2 options
 - Conception et réalisation en chaudronnerie industrielle

Tarbes 65000

École de gestion et de commerce

rue Maurane Saulnier - Campus Bastillac Sud
 ☎ 05 62 44 15 21 - www.egc-tarbes.fr
 rez-de-chaussée

avec le École des Métiers des Hautes-Pyrénées

Autres titres ou diplômes (niveau 3 : bac + 2)

- Gestionnaire d'unité commerciale option généraliste ou spécialisée (réseau Négoventis) spécialité commerce et distribution

Tarbes 65000

École de gestion et de commerce de Midi-Pyrénées - campus de Tarbes

1 rue Morane Saulnier - Campus Bastillac Sud
 ☎ 05 62 44 15 21 - www.egc-midi-pyrenees.fr
 rez-de-chaussée

avec le IFA - CFA 82

Autres titres ou diplômes (niveau 2 : bac + 3 et 4)

- Diplôme de l'École de gestion et de commerce (EGC)

Tarbes 65000

École des Métiers des Hautes-Pyrénées

1 rue Pierre Latécoère - Zone Bastillac Sud
 ☎ 05 62 44 11 88 - www.cma65.fr
 Hébergement organisé hors établissement

Certificat d'aptitude professionnelle

- Boucher
 - Boulanger
 - Carreleur mosaïste
 - Charpentier bois
 - Coiffure
 - Constructeur bois
 - Couvreur
 - Cuisine
 - Employé de commerce multi-spécialités
 - Employé de vente spécialisé option A produits alimentaires
 - Employé de vente spécialisé option B produits d'équipement courant
 - Installateur sanitaire
 - Installateur thermique
 - Maçon
 - Maintenance des véhicules option motocycles
 - Maintenance des véhicules option voitures particulières
 - Menuisier fabricant de menuiserie, mobilier et agencement
 - Menuisier installateur
 - Pâtissier
 - Peintre-applicateur de revêtements
 - Peinture en carrosserie
 - Plâtrier - plaquiste
 - Préparation et réalisation d'ouvrages électriques
 - Réparation des carrosseries
 - Restaurant
 - Vendeur-magasinier en pièces de rechange et équipements automobiles

Mention complémentaire

- Maintenance des systèmes embarqués de l'automobile

- Maintenance en équipement thermique individuel

Baccalauréat professionnel

- Aménagement et finition du bâtiment
 - Commerce

Brevet professionnel

- Coiffure
 - Maçon

Autres titres ou diplômes (niveau 3 : bac + 2)

- Gestionnaire d'unité commerciale option généraliste ou spécialisée (réseau Négoventis)

Tarbes 65016

École nationale d'ingénieurs de Tarbes

47 avenue d'Azereix
 ☎ 05 62 44 27 00 - www.enit.fr
 Présence d'un référent handicap, locaux accessibles aux élèves handicapés moteurs (ascenseurs, rampe d'accès)

avec le CFA MIDISUP

Diplôme d'ingénieur

- diplôme d'ingénieur de l'École nationale d'ingénieurs de Tarbes

Tarbes 65000

Institut régional de tourisme et d'hôtellerie

78 Avenue d'Azereix
 ☎ 05 62 44 45 95 - www.tarbes.cci.fr
 Ascenseur

avec l'École des Métiers des Hautes-Pyrénées

Autres titres ou diplômes (niveau 3 : bac + 2)

- Gestionnaire d'unité commerciale option générale ou spécialisée (réseau Négoventis)
spécialité tourisme

Tarbes 65016

Institut Saint-Simon (site de Tarbes)

IUT de Tarbes - 1, rue Lautréamont - CS 41624

☎ 05 62 44 42 67 - www.institutsaintsimon.com

avec le CFA des métiers du travail social

Diplôme d'État du travail social

- DE d'éducateur de jeunes enfants

Tarbes 65016

IUT de Tarbes

1 rue Lautréamont

☎ 05 62 44 42 00 - www.iut-tarbes.fr

avec le CFA de l'académie de Toulouse

Diplôme universitaire de technologie

- Génie électrique et informatique industrielle

avec le Mission formation continue et apprentissage de l'université Paul Sabatier Toulouse III

Licence professionnelle

- Sciences, technologies, santé mention métiers de l'industrie : conception de produits industriels
parcours innovation conception et prototypage (ICP).

Tarbes 65016

Lycée général et technologique Jean Dupuy

1 rue Aristide Bergès

☎ 05 62 34 03 74 - <http://jean-dupuy.entmip.fr>

Internat garçons-filles

avec le Centre de Formation d'Apprentis de l'académie de Toulouse

Baccalauréat professionnel

- bac pro Fonderie

Mention complémentaire

- Technicien en énergies renouvelables option A :
énergie électrique

Brevet de technicien supérieur

- Fonderie

- Traitement des matériaux option A traitements
thermiques

- Traitement des matériaux option B traitements de
surfaces

Tarbes 65930

Lycée général et technologique Marie Curie

2 rue Georges Ledormeur

☎ 05 62 44 56 56 - <http://marie-curie.entmip.fr>

Internat garçons-filles

avec le Centre de Formation d'Apprentis de l'académie de Toulouse

Brevet de technicien supérieur

- Assurance

- Comptabilité et gestion

Tarbes 65000

Lycée professionnel agricole et horticole Adriana

59 route de Pau

☎ 05 62 93 07 32 - [www.patarbes.educagri.fr](http://patarbes.educagri.fr)

Internat garçons-filles

avec le CFA agricole Piémont Pyrénées

Certificat d'aptitude professionnelle agricole

- Jardinier paysagiste

- Métiers de l'agriculture

production végétale : arboriculture, horticulture

Brevet de technicien supérieur agricole

- Aménagements paysagers

- Production horticole

Tarbes 65000

Lycée technologique privé Pradeau-La Sède Saint-Pierre

14 rue mesclin

☎ 0562442066

avec le CFA Aspect Midi-Pyrénées

Brevet de technicien supérieur

- Technico-commercial

Energie et environnement

Vic-en-Bigorre 65500

Lycée agricole et forestier Jean Monnet

11 bis promenade des Acacias

☎ 05 62 31 80 00 - www.eplefpa65.educagri.fr

Internat garçons-filles

avec le CFA agricole Piémont Pyrénées

Certificat d'aptitude professionnelle agricole

- Métiers de l'agriculture

production animale

production végétale : grandes cultures

Brevet professionnel

- Responsable de chantiers forestiers

- Responsable d'exploitation agricole

Vic-en-Bigorre 65501

Lycée général Pierre Mendès France

19 rue du Collège

☎ 05 62 31 69 00 - <http://cite-mendes-france.entmip.fr>

Internat garçons-filles

avec le Centre de Formation d'Apprentis de l'académie de Toulouse

Brevet de technicien supérieur

- Prothésiste dentaire

Baccalauréat professionnel

- Logistique

66 PYRÉNÉES-ORIENTALES

Canet-en-Roussillon 66141

Lycée Rosa Luxemburg (voie générale et technologique)

2 avenue Jean Moulin

☎ 04 68 73 72 01 - <http://webtab.ac-montpellier.fr/0660856x/joomla2/>

Internat garçons-filles

pour les sportifs de haut niveau (natation et basket féminin)

avec le CFA CIRFAP

Brevet de technicien supérieur

- Europlastics et composites (diplôme à référentiel commun européen)

Perpignan 66000

AFTRAL - CFA du transport et de la logistique LR - Antenne de Perpignan

325 avenue de Milan - Z.I. Saint-Charles

☎ 04 68 54 95 63 - www.aftral.com/les-regions/lan-guedocroussillon

Certificat d'aptitude professionnelle

- Conducteur routier marchandises

- Opérateur/opératrice logistique

Diplôme d'État en santé

- DE d'ambulancier

Baccalauréat professionnel

- Logistique

Autres titres ou diplômes (niveau 3 : bac + 2)

- Technicien supérieur en méthodes et exploitation
logistique

Perpignan 66004

CCI Sud Formation CFA Languedoc-Roussillon - Perpignan

Avenue Paul Pascot

☎ 04 68 56 62 20 - www.perpignan.cci.fr

Hébergement organisé hors établissement

partenariat avec le CFA BTP Technosud Perpignan

Accessibilité handicapé

Certificat d'aptitude professionnelle

- Cuisine

- Employé de vente spécialisé option A produits
alimentaires

- Employé de vente spécialisé option B produits
d'équipement courant

- Opérateur/opératrice logistique

- Restaurant

- Services hôteliers

Baccalauréat professionnel

- Commerce

- Commerce

- Commercialisation et services en restauration

- Cuisine

- Logistique

Brevet professionnel

- Préparateur en pharmacie

Brevet de technicien supérieur

- Banque, conseiller de clientèle (particuliers)

- Management des unités commerciales

- Négociation et relation client

- Professions immobilières

- Tourisme

Autres titres ou diplômes (niveau 3 : bac + 2)

- Assistant(e) de direction(s)

- Gestionnaire d'unité commerciale option générale
ou spécialisée (réseau Négoventis)

- Concepteur développeur des systèmes d'informa-
tions

- Responsable de développement commercial (ré-
seau Négoventis)

Perpignan 66100

CFA du BTP des Pyrénées-Orientales

205 Rue Félix Trombe - Technopole Sud

☎ 04 68 55 38 88 - www.btpcfa66.com

Internat garçons-filles

Certificat d'aptitude professionnelle

- Carreleur mosaïste

- Constructeur en béton armé du bâtiment

- Constructeur en canalisations des travaux publics

- Ferronnier d'art

- Installateur en froid et conditionnement d'air

- Installateur sanitaire

- Installateur thermique

- Maçon
- Menuisier fabricant de menuiserie, mobilier et agencement
- Menuisier installateur
- Menuisier installateur
- Peintre-applicateur de revêtements
- Préparation et réalisation d'ouvrages électriques
- Serrurier métallier
- Solier-moquetiste

Mention complémentaire

- Maintenance en équipement thermique individuel
- Plaquiste
- Soudage

Baccalauréat professionnel

- Technicien constructeur bois

Brevet professionnel

- Carrelage mosaïque
- Installateur, dépanneur en froid et conditionnement d'air
- Installations et équipements électriques
- Maçon
- Métallier
- Monteur en installations du génie climatique et sanitaire
- Peinture revêtements

Mention complémentaire

- Peinture décoration
- Technicien en énergies renouvelables option A : énergie électrique
- Technicien en énergies renouvelables option B : énergie thermique

Brevet de technicien supérieur

- Fluides, énergies, domotique option A génie climatique et fluidique

Perpignan 66860

Institut d'administration des entreprises de Perpignan

52 avenue Paul Alduy
 ☎ 04 68 66 22 62 - www.univ-perp.fr/fr/menu/l-upvd/les-facultes-instituts-et-centres/institut-administration-des-entreprises-iae-/institut-d-administration-des-entreprises-4619.kjsp?RH=1398693398087

avec le CFA régional de l'enseignement supérieur en Languedoc Roussillon, Sud de France

Master indifférencié (recherche et professionnel)

- Droit, économie, gestion mention management parcours commerce international (M1 et M2).
- parcours administration des entreprises (M1 et M2).

Perpignan 66004

Institut de formation de l'Hospitalisation privée - site de Perpignan

Avenue Paul Pascot, bât D
 ☎ 04 68 56 45 70 - www.fhp-lr.com

avec le CFA de l'hospitalisation privée

Diplôme d'État en santé

- DE d'aide-soignant
- DE d'auxiliaire de puériculture

Perpignan 66025

Institut de formation en soins infirmiers - Centre hospitalier

11 Place de la Lentilla
 ☎ 04 68 61 66 36 - www.ch-perpignan.fr/fr/institut-formation/presentation-institut.html

Internat garçons-filles

avec le CFA de l'hospitalisation privée

Diplôme d'État en santé

- DE d'infirmier

Perpignan 66011

Institut méditerranéen d'informatique et robotique

Route de Thuir - ORLE
 ☎ 04 68 56 80 18 - www.imerir.com

ascenseur, rampe d'accès

avec le CCI Sud Formation CFA Languedoc-Roussillon - Perpignan

Licence professionnelle

- Sciences, technologies, santé mention métiers de l'informatique : administration et sécurité des systèmes et des réseaux

Autres titres ou diplômes (niveau 2 : bac + 3 et 4)

- Responsable conception et développement en solutions mobiles
- Chef de projet informatique et robotique

Perpignan 66000

Institut régional du travail social du Languedoc Roussillon - site de Perpignan

1 rue Charles Perrier
 ☎ 04 68 08 20 75 - www.irts-lr.fr

avec le CFA sanitaire et social LR

Diplôme d'État du travail social

- DE d'éducateur spécialisé

Perpignan 66860

IUT de Perpignan

Chemin de la Passio Viella
 ☎ 04 68 66 24 04 - www.iut-perpignan.fr/

avec le CFA régional de l'enseignement supérieur en Languedoc Roussillon, Sud de France

Licence professionnelle

- Droit, économie, gestion mention logistique et transports internationaux parcours management et gestion des activités de logistique internationale.

- Droit, économie, gestion mention management et gestion des organisations parcours gestion des petites organisations durables.

- Droit, économie, gestion mention métiers de la gestion et de la comptabilité : gestion comptable et financière

parcours collaborateur comptable et financier.

- Droit, économie, gestion mention métiers de l'aménagement du territoire et de l'urbanisme parcours gestion et aménagement durable des espaces et des ressources.

Perpignan 66001

Lycée François Arago

22 avenue Paul Doumer
 ☎ 04 68 68 19 29 - www.arago-perpignan.fr
 Internat garçons-filles

avec le CFA régional de l'enseignement supérieur en Languedoc Roussillon, Sud de France

Autres titres ou diplômes (niveau 2 : bac + 3 et 4)

- Diplôme de comptabilité et de gestion

avec le section d'apprentissage du lycée François Arago

Brevet de technicien supérieur

- Technico-commercial Commercialisation de biens et services industriels Energie et services

Perpignan 66028

Lycée Pablo Picasso (voie générale et technologique)

120 avenue du Général Jean Gilles
 ☎ 04 68 50 04 13 - www.lycee-pablo-picasso.fr

Internat garçons-filles

avec le CFAI du Languedoc Roussillon

Brevet de technicien supérieur

- Electrotechnique

Perpignan 66860

UFR des lettres et sciences humaines

52 avenue Paul Alduy
 ☎ 04 68 66 21 55 - www.univ-perp.fr

avec le CFA régional de l'enseignement supérieur en Languedoc Roussillon, Sud de France

Master indifférencié (recherche et professionnel)

- Sciences humaines et sociales mention urbanisme et aménagement parcours urbanisme, habitat et aménagement (M1 et M2).

Perpignan 66860

UFR des sciences exactes et expérimentales

52 avenue Paul Alduy
 ☎ 04 30 19 23 07 - www.univ-perp.fr

avec le CFA régional de l'enseignement supérieur en Languedoc Roussillon, Sud de France

Master indifférencié (recherche et professionnel)

- Sciences, technologies, santé mention énergie parcours matériaux et procédés solaires (M1 et M2).

Perpignan 66000

USAP Formation

13 place de la Lentilla
 ☎ 04 68 61 84 70 - www.usapformation.fr

avec le CFA Sport Méditerranée (34)

BPJEPS Brevet professionnel de la jeunesse, de l'éducation populaire et du sport

- spécialité activités gymniques, de la forme et de la force mention haltère, musculation et forme sur plateau
- spécialité activités physiques pour tous

Prades 66500

Institut de formation d'Aide -Soignant

Route de Catllar
 ☎ 04 68 96 13 30 - <http://hopital-prades.fr/acces%20ifas.htm>

avec le CFA sanitaire et social LR

Diplôme d'État en santé

- DE d'aide-soignant

Rivesaltes 66600

CFA Agricole des Pyrénées Orientales

1 avenue des Pyrénées

☎ 04 68 64 89 77 - www.eplea66.educagri.net

Internat garçons-filles

au LEGTA de Rivesaltes

Accessibilité handicapé

Certificat d'aptitude professionnelle

- Fleuriste

Certificat d'aptitude professionnelle agricole

- Jardinier paysagiste

- Métiers de l'agriculture

- Services aux personnes et vente en espace rural

Brevet professionnel

- Aménagements paysagers

- Fleuriste

- Responsable d'exploitation agricole

Certificat de spécialisation (agriculture)

- CS Conduite de productions en agriculture biologique et commercialisation

Brevet de technicien supérieur agricole

- Aménagements paysagers

- Technico-commercial

Rivesaltes 66600

Institut régional de formation des métiers de l'artisanat - IRFMA des Pyrénées Orientales

9 rue Alfred Sauvy Mas de la Garrigue

☎ 04 68 35 88 10 - www.cma66.fr

Internat garçons-filles

Certificat d'aptitude professionnelle

- Agent de propreté et d'hygiène

- Arts du bois option marqueteur

- Boucher

- Boulanger

- Charcutier-traiteur

- Chocolatier-confiseur

- Coiffure

- Ébéniste

- Maintenance des véhicules option motocycles

- Maintenance des véhicules option voitures particulières

- Pâtisseries

- Peinture en carrosserie

- Réparation des carrosseries

Mention complémentaire

- Boulangerie spécialisée

- Coiffure coupe couleur

- Employé traiteur

- Maintenance des systèmes embarqués de l'automobile

- Pâtisserie glacierie chocolaterie confiserie spécialisées

Baccalauréat professionnel

- Boucher charcutier traiteur

- Boulanger pâtisseries

- Maintenance des véhicules option A voitures particulières

- Maintenance des véhicules option C motocycles

- Prothèse dentaire

- Réalisation de produits imprimés et plurimédia option B productions imprimées

- Réparation des carrosseries

Brevet professionnel

- Boucher

- Boulanger

- Coiffeur

BTM Brevet technique des métiers

- Ebéniste

- Pâtisseries confiseur glacier traiteur

- Prothésiste dentaire

BTMS Brevet technique des métiers supérieurs

- Prothésiste dentaire

BM Brevet de maîtrise

- Boucher charcutier traiteur

- Boulanger

- Coiffeur

- Pâtisseries confiseur glacier traiteur

- Traiteur-organisateur de réceptions

Theza 66200

LEGTA Garcia Lorca

Route nationale 114

☎ 04 68 37 99 37 - <http://eplea66.net>

Internat garçons-filles

avec le CFA régional de l'enseignement supérieur en Languedoc Roussillon, Sud de France

Licence professionnelle

- Sciences, technologies, santé mention qualité, hygiène, sécurité, santé, environnement

parcours qualité des aliments et de l'environnement.

81 TARN

Albi 81000

CFA Agricole et Horticole du Tarn - site d'Albi Fonlabour

route de Toulouse

☎ 05 63 38 58 94 - www.tarn.educagri.fr

Internat garçons-filles

Certificat d'aptitude professionnelle agricole

- Entretien de l'espace rural

- Jardinier paysagiste

- Métiers de l'agriculture

Certificat de spécialisation (agriculture)

- CS Jardinier de golf et entretien de sols sportifs engazonnés

Baccalauréat professionnel

- Aménagements paysagers

- Productions horticoles

Brevet professionnel

- Responsable d'exploitation agricole

Autres titres ou diplômes (niveau 4 : bac ou équivalent)

- Responsable de rayon

Brevet de technicien supérieur agricole

- Gestion et maîtrise de l'eau

Albi 81000

CFA des Compagnons du Devoir et du Tour de France de Midi-Pyrénées - site d'Albi

2-4-6 rue du Maréchal Lyautey

☎ 05 63 77 89 20 - www.compagnons-du-devoir.com

Internat garçons

Foyer des jeunes travailleurs pour les filles

Certificat d'aptitude professionnelle

- Maçon

- Menuisier fabricant de menuiserie, mobilier et agencement

Baccalauréat professionnel

- Maintenance des équipements industriels

- Maintenance des matériels option A agricoles

- Maintenance des matériels option B travaux publics et manutention

- Maintenance des matériels option C parcs et jardins

Albi 81012

CFA DIFCAM Banque et assurance (DIFCAM)

Place de Verdun - Université Paul sabatier

☎ 05 63 38 91 78 - www.difcam.com

Accessibilité handicapé

Licence professionnelle

- Droit, économie, gestion mention assurance, banque, finance : chargé de clientèle

Albi 81000

CFA IFA du Tarn

1 Avenue Général Hoche - Maison de l'Économie

☎ 05 67 46 60 00 - www.cfa-tarn.com

Baccalauréat professionnel

- Commerce

Brevet de technicien supérieur

- Assistant de gestion de PME PMI (diplôme à référentiel commun européen)

- Management des unités commerciales

Autres titres ou diplômes (niveau 2 : bac + 3 et 4)

- Responsable de développement commercial (réseau Négoventis)

- Responsable manager de la distribution (réseau Négoventis)

Albi 81000

Département de droit et économie (INU Jean-François Champollion)

place de Verdun

☎ 05 63 48 19 50 - www.univ-jfc.fr

avec le CFA DIFCAM Banque et assurance (DIFCAM)

Licence professionnelle

- Droit, économie, gestion mention assurance, banque, finance : chargé de clientèle

parcours chargé de clientèle, particulier.

avec l'Université Régionale des Métiers et de l'Artisanat

Licence professionnelle

- Droit, économie, gestion mention management et gestion des organisations

parcours management et gestion des entreprises artisanales.

parcours management et gestion des entreprises agricoles.

avec le Section d'apprentissage du Centre universitaire JF Champollion

Licence professionnelle

- Sciences, technologies, santé mention métiers de l'électricité et de l'énergie

parcours éclairage public et réseaux d'énergie.

Albi 81013

École nationale supérieure des mines d'Albi-Carmaux

Campus Jarlard - route de Teillet

☎ 05 63 49 30 00 - www.mines-albi.fr

Hébergement organisé hors établissement

Les capacités d'hébergement permettent de loger une majeure partie des élèves-ingénieurs dans 8 résidences appartenant à l'école. 505 logements élèves (T1 et T1bis), un nouveau bâtiment est en construction avec 60 logements supplémentaires disponibles à la rentrée 2016. Un dossier de demande d'hébergement est automatiquement transmis aux futurs élèves intégrant l'école.

Locaux accessibles aux élèves handicapés moteur (ascenseurs). 8 logements adaptés aux personnes handicapées. Présence d'un référent handicap.

avec le CFA MIDISUP

Diplôme d'ingénieur

- diplôme d'ingénieur de l'École nationale supérieure des mines d'Albi Carmaux

Albi 81000

Établissement agro-environnemental du Tarn - Site d'Albi Fonlabour

route de Toulouse

☎ 05 63 49 43 70 - www.tarn.educagri.fr

Internat garçons-filles

avec le CFA Agricole et Horticole du Tarn - site de Lavaur

Brevet de technicien supérieur agricole

- Gestion et maîtrise de l'eau

Albi 81000

Institut supérieur de promotion industrielle

1 avenue Hoche - Maison de l'économie

☎ 05 63 49 05 87 - www.ipi-sup.com

Autres titres ou diplômes (niveau 2 : bac + 3 et 4)

- Responsable en unité de production et projets industriels

Albi 81012

Lycée général et technologique Louis Rascol

10 rue de la République

☎ 05 63 48 25 00 - <http://louis-rascol.entmip.fr>

Internat garçons-filles

avec le Centre de Formation d'Apprentis de l'académie de Toulouse

Brevet de technicien supérieur

- Conception des processus de réalisation de produits 1^{re} année commune aux 2 options

- Conception des produits industriels

- Conception et réalisation de systèmes automatiques

- Electrotechnique

- Systèmes numériques option A informatique et réseaux

- Systèmes numériques option B électronique et communications

Albi 81027

Lycée professionnel Toulouse-Lautrec

15 rue Charles Portal

☎ 05 63 49 19 29 - <http://toulouse-lautrec-albi.entmip.fr>

Internat filles

avec le Centre de Formation d'Apprentis de l'académie de Toulouse

Certificat d'aptitude professionnelle

- Assistant technique en milieu familial et collectif

Baccalauréat professionnel

- Métiers du pressing et de la blanchisserie

Albi 81000

Pôle de formation automobile - CCI du Tarn (site d'Albi)

8 chemin de la Besse - ZA de Fonlabour

☎ 05 63 47 97 83 - www.formationauto.fr

Hébergement organisé hors établissement, à la Chambre de métiers de Cunac pour les apprentis mineurs ; au foyer de l'HAJA pour les apprentis majeurs

Certificat d'aptitude professionnelle

- Maintenance des véhicules option voitures particulières

Baccalauréat professionnel

- Maintenance des véhicules option A voitures particulières

- Maintenance des véhicules option A voitures particulières

Brevet de technicien supérieur

- Maintenance des véhicules option voitures particulières (ex BTS Après vente automobile)

Albi 81000

Université Régionale des Métiers et de l'Artisanat

112 route des Templiers - Cunac CS 22340

☎ 05 63 48 43 60 - www.cm-tarn.fr

Internat garçons-filles

en priorité les apprentis mineurs

Accessibilité handicapé

Certificat d'aptitude professionnelle

- Agent polyvalent de restauration

- Boucher

- Boulanger

- Carreleur mosaïste

- Charcutier-traiteur

- Chocolatier-confiseur

- Coiffure

- Cuisine

- Employé de vente spécialisé option A produits alimentaires

- Employé de vente spécialisé option B produits d'équipement courant

- Installateur sanitaire

- Installateur thermique

- Maçon

- Menuisier fabricant de menuiserie, mobilier et agencement

- Menuisier installateur

- Pâtissier

- Peintre-applicateur de revêtements

- Peinture en carrosserie

- Plâtrier - plaquiste

- Préparation et réalisation d'ouvrages électriques

- Réparation des carrosseries

- Restaurant

- Serrurier métallier

Mention complémentaire

- Boulangerie spécialisée

- Employé traiteur

- Plaquiste

- Soudage

Baccalauréat professionnel

- Aménagement et finition du bâtiment

Brevet professionnel

- Arts de la cuisine

- Arts du service et commercialisation en restauration

- Charcutier-traiteur

- Coiffure

- Installations et équipements électriques

Brevet de technicien supérieur

- Aménagement finition

- Bâtiment

- Fluides, énergies, domotique option C domotique et bâtiments communicants

Licence professionnelle

- Droit, économie, gestion mention management et gestion des organisations

Brens 81600

CFA régional des maisons familiales et rurales

14 / 16 Place du Lavoir

☎ 05 63 57 55 09 - www.mfr-midipyrenees.fr

Internat garçons-filles

Diplôme d'État du travail social

- DE de conseiller en économie sociale familiale

Brens 81600

Fédération Régionale des MFR Midi-Pyrénées

14 / 16 place du Lavoir

☎ 05 63 57 55 09 - www.mfr-midipyrenees.fr

Hébergement organisé hors établissement

avec le CFA régional des maisons familiales et rurales

BPJEPS Brevet professionnel de la jeunesse, de l'éducation populaire et du sport

- spécialité animation sociale

Brens 81600

MFR Midi-Pyrénées- Ineopôle Formation

823 avenue de la Fédarié - La Fédarié

☎ 05 63 57 05 15 - www.ineopole-mfr.com

Internat garçons-filles

avec le CFA régional des maisons familiales et rurales

Brevet de technicien supérieur

- Economie sociale familiale

Carmaux 81400

SEP du lycée polyvalent Jean Jaurès

route de Blaye

☎ 05 63 80 22 00 - <http://aucouturier.entmip.fr>

Internat garçons-filles

avec le Centre de Formation d'Apprentis de l'académie de Toulouse

Baccalauréat professionnel

- Métiers de l'électricité et de ses environnements connectés

Castres 81100

École d'ingénieur informatique et systèmes d'information pour la santé

rue Firmin Oulès - Campus universitaire de Castres
☎ 05 63 51 24 01 - www.isis-ingenieur.fr
Hébergement organisé hors établissement
CROUS à 500 m de l'école ; annonces pour étudiants : www.etudier-castres-mazamet.com/etudier.htm
Présence d'un référent handicap, l'ensemble des locaux est accessible sans restriction aux personnes à mobilité réduite : ascenseur, rampe d'accès, parking,...

avec le CFA MIDISUP

Diplôme d'ingénieur

- diplôme d'ingénieur de l'Institut national universitaire Jean-François Champollion spécialité informatique pour la santé

Castres 81100

IUT Paul Sabatier de Castres

Avenue Georges Pompidou
☎ 05 63 62 11 50 - www.iut-mpy.net
avec le Mission formation continue et apprentissage de l'université Paul Sabatier Toulouse III

Diplôme universitaire de technologie

- Techniques de commercialisation

Licence professionnelle

- Droit, économie, gestion mention logistique et pilotage des flux
- Sciences, technologies, santé mention chimie : formulation
parcours génie de la formulation (GF).
- Sciences, technologies, santé mention logistique et pilotage des flux
parcours pilotage des activités logistiques et industrielles (PALI).

Castres 81104

Lycée des métiers du paramédical et du tertiaire Anne Veaute

46 boulevard Magenta
☎ 05 63 59 08 53 - <http://anne-veaute.entmip.fr>
Internat garçons-filles
avec le Centre de Formation d'Apprentis de l'académie de Toulouse

Certificat d'aptitude professionnelle

- Coiffure

Mention complémentaire

- Coiffure coupe couleur

Brevet professionnel

- Coiffure

Brevet de technicien supérieur

- Opticien lunetier
- Prothésiste-orthésiste

Castres 81100

Lycée général et technologique La Borde Basse

Cité scolaire -avenue Georges Pompidou
☎ 05 63 62 11 90 - <http://borde-basse.entmip.fr>
Internat garçons-filles

avec le Centre de Formation d'Apprentis de l'académie de Toulouse

Brevet de technicien supérieur

- Qualité dans les industries alimentaires et les bio-industries

avec le Section d'apprentissage de l'université Jean Jaurès (31)

Licence professionnelle

- Sciences, technologies, santé mention maintenance et technologie : systèmes pluritechniques
parcours contrôle des installations et méthode de maintenance.

Castres 81103

Lycée professionnel du bâtiment Le Sidobre

80 avenue René Cassin
☎ 05 63 71 31 70 - <http://sidobre.entmip.fr>

Internat garçons-filles

avec le Centre de Formation d'Apprentis de l'académie de Toulouse

Certificat d'aptitude professionnelle

- Maçon

Brevet professionnel

- Maçon

- Monteur en installations du génie climatique et sanitaire

Gaillac 81600

Maison familiale et rurale d'éducation et d'orientation Bel Aspect

Route de Toulouse
☎ 05 63 81 21 50 - www.mfrbelaspect.asso.fr

Internat garçons-filles

avec le CFA régional des maisons familiales et rurales

Certificat d'aptitude professionnelle

- Petite enfance

Baccalauréat professionnel

- Technicien conseil vente en alimentation option produits alimentaires
BPJEPS Brevet professionnel de la jeunesse, de l'éducation populaire et du sport
- spécialité animation sociale

Graulhet 81302

Lycée professionnel Docteur Clément de Pé-mille

17 bis avenue de l'Europe
☎ 05 63 42 80 20 - <http://pemille.entmip.fr>

Internat garçons-filles

avec le Centre de Formation d'Apprentis de l'académie de Toulouse

Certificat d'aptitude professionnelle

- Art et techniques de la bijouterie-joaillerie option bijouterie-joaillerie

- Art et techniques de la bijouterie-joaillerie option bijouterie-joaillerie

Mention complémentaire

- Joaillerie

Baccalauréat professionnel

- Photographie

Lacrouzette 81210

CFA Régional de l'Unicem de Midi-Pyrénées

48 rue du Sidobre
☎ 05 63 50 62 72 - <http://midipyrenees.cfa-unicem.com>

Internat garçons-filles

Certificat d'aptitude professionnelle

- Marbrier du bâtiment et de la décoration

- Tailleur de pierre

Brevet professionnel

- Métiers de la pierre

Lavaur 81500

CFA Agricole et Horticole du Tarn - site de Lavaur

Domaine de Flamarens
☎ 05 63 42 38 02 - www.tarn.educagri.fr

Internat garçons-filles

Foyer des jeunes travailleurs ou gîte pour les apprentis en BTS

Accessibilité handicapé

Baccalauréat professionnel

- Aménagements paysagers

Brevet professionnel

- Responsable d'exploitation agricole

Brevet de technicien supérieur agricole

- Agronomie : productions végétales

- Analyse, conduite et stratégie de l'entreprise agricole

Lavaur 81500

Etablissement agro-environnemental du Tarn - Site de Lavaur Flamarens

domaine de Flamarens
☎ 05 63 42 38 00 - www.tarn.educagri.fr/

Internat garçons-filles

avec le CFA Agricole et Horticole du Tarn - site de Lavaur

Brevet professionnel

- Responsable d'exploitation agricole

Brevet de technicien supérieur agricole

- Agronomie : productions végétales

- Analyse, conduite et stratégie de l'entreprise agricole

- Gestion forestière

Le Sequestre 81990

Institut Saint-Simon (site d'Albi)

Le Prestil
☎ 05 63 43 20 49 - www.institutsaintsimon.com

avec le CFA des métiers du travail social (31)

Diplôme d'État du travail social

- DE d'éducateur spécialisé

Lescure-d'Albigeois 81380

CFA transport et logistique - AFTRAL - site d'Albi

RN 88 Najac
☎ 05 63 54 67 72 - www.aftral.com

Certificat d'aptitude professionnelle

- Conducteur routier marchandises

- Opérateur/opératrice logistique

Mazamet 81207

Cité scolaire de Mazamet - Lycée professionnel Marie-Antoinette Riess

rue du lycée

☎ 05 63 97 56 56 - <http://lp-mazamet.entmip.fr>

Internat garçons-filles

avec le Centre de Formation d'Apprentis de l'académie de Toulouse

Certificat d'aptitude professionnelle

- Maroquinerie
- Métiers de la mode - vêtement flou
- Sellerie générale
- Sellier harnacheur

Baccalauréat professionnel

- Métiers de la mode - vêtements
- Métiers de l'électricité et de ses environnements connectés

Mazamet 81207

Lycée professionnel hôtelier

45 rue Lapeyrouse

☎ 05 63 97 57 57 - <http://hotelier-mazamet.entmip.fr>

Internat garçons-filles

avec le Centre de Formation d'Apprentis de l'académie de Toulouse

Certificat d'aptitude professionnelle

- Cuisine
- Restaurant

Mention complémentaire

- Cuisinier en desserts de restaurant

Mazamet 81200

Lycée professionnel privé Jeanne d'Arc

23 rue de la Vanne

☎ 05 63 97 58 20 - www.jeannedarc-mazamet.fr

Internat garçons-filles

avec le CFA Aspect Midi-Pyrénées

Certificat d'aptitude professionnelle

- Agent de sécurité
- Employé de commerce multi-spécialités

Peyregoux 81440

Maison familiale et rurale d'éducation et d'orientation

La Roque

☎ 05 63 82 20 20 - www.mfr-peyregoux.asso.fr

Internat garçons-filles

avec le CFA régional des maisons familiales et rurales

Certificat d'aptitude professionnelle

- Agent polyvalent de restauration
- Petite enfance

Saint-Amans-Soul 81240

Lycée professionnel agricole André Alquier

le Pont Neuf

☎ 05 63 98 31 10 - <http://lyceeforestier.com>

Internat garçons-filles

avec le CFA Agricole et Horticole du Tarn - site de Lavaur

Brevet de technicien supérieur agricole

- BTSA Gestion forestière

Sorèze 81540

Université Régionale des Métiers et de l'Artisanat - antenne de Sorèze

allées Notre Dame - Abbaye école

avec l'Université Régionale des Métiers et de l'Artisanat

Certificat d'aptitude professionnelle

- CAP Arts de la reliure
- CAP Arts du verre et du cristal
- CAP Arts et techniques du verre option décorateur sur verre
- CAP Arts et techniques du verre option vitrailiste
- CAP Bronzier option A monteur en bronze
- CAP Bronzier option B ciseleur en bronze
- CAP Bronzier option C tourneur sur bronze
- CAP Décoration en céramique
- CAP Encadreur
- CAP Fleuriste
- CAP Métiers de la gravure option A gravure d'ornementation
- CAP Métiers de la gravure option B gravure d'impression
- CAP Métiers de la gravure option C gravure en modelé
- CAP Métiers de la gravure option D marquage poinçonnage
- CAP Modèles et moules céramiques
- CAP Mouleur noyauteur : cuivre et bronze
- CAP Souffleur de verre option enseigne lumineuse
- CAP Souffleur de verre option verrerie scientifique
- CAP Staffeur ornementiste
- CAP Tournage en céramique

Brevet Technique des Métiers

- BTM Fleuriste

82 TARN-ET-GARONNE

Beaumont-de-Lomagne 82500

Section d'enseignement général et technologique LP Lycée des métiers

578 avenue de Gascogne

☎ 05 63 26 14 50 - <http://pedagogie.ac-toulouse.fr/lp-beaumont-de-lomagne>

Internat garçons-filles

avec le Centre de Formation d'Apprentis de l'académie de Toulouse

Brevet de technicien supérieur

- Métiers du géomètre-topographe et de la modélisation numérique
- Travaux publics

Baccalauréat professionnel

- Technicien d'études du bâtiment option A : études et économie

Castelsarrasin 82102

Lycée professionnel Jean de Prades

route de Toulouse

☎ 05 63 32 84 84 - <http://pedagogie.ac-toulouse.fr/lyc-prades-castelsarrasin>

Internat garçons-filles

avec le CFA de Tarn et Garonne - École des métiers

Baccalauréat professionnel

- Commerce
- Commercialisation et services en restauration
- Cuisine

Caussade 82303

Lycée professionnel Jean Louis Etienne

4 rue Lavoisier

☎ 05 63 26 11 20 - <http://jean-louis-etienne-caussade.entmip.fr>

Internat garçons

avec le Centre de Formation d'Apprentis de l'académie de Toulouse

Baccalauréat professionnel

- Maintenance des véhicules option C motocycles

Durfort-Lacapelette 82390

Lycée professionnel privé Saint-Roch

Malepeyre

☎ 05 63 04 50 16 - <http://etablisements-saint-roch.apprentis-auteuil.org/le-lycee-professionnel-saint-roch/>

Internat garçons-filles

avec le CFA Aspect Midi-Pyrénées

Certificat d'aptitude professionnelle

- Menuisier aluminium-verre

Mention complémentaire

- Soudage

Escatalens 82700

Maison familiale et rurale d'éducation et d'orientation Sud Agromat

chemin Jouan Petit - Campus Alternance

☎ 05 63 25 14 14 - www.mfr-sudagromat.fr

Internat garçons-filles

avec le CFA régional des maisons familiales et rurales

Certificat d'aptitude professionnelle

- Maintenance des matériels option tracteurs et matériels agricoles

Baccalauréat professionnel

- Maintenance des matériels option A agricoles
- Maintenance des matériels option B travaux publics et manutention
- Maintenance des matériels option C parcs et jardins

Montauban 82100

CFA AFTRAL - antenne de Montauban

M.I.N. - Bd. de Chantilly

☎ 05 63 63 21 46

avec le CFA AFTRAL Transport et Logistique (31)

Certificat d'aptitude professionnelle

- Conducteur routier marchandises (en 1 an)

Montauban 82100

CFA agricole du Tarn et Garonne

1915 route de Bordeaux - Domaine de Capou

☎ 05 63 21 23 87 - www.campusterrevie.org

Internat garçons-filles

internat pour apprentis mineurs ; foyer des jeunes travailleurs pour les apprentis majeurs

Accessibilité handicapé ascenseur. Le CFAA est labellisé dans le cadre de la loi du 11 février 2005 pour "l'égalité des droits et des chances, la participation et la citoyenneté des personnes handicapées".

Pour garantir cette égalité d'accès à la formation, la Région Midi Pyrénées et l'Agefiph ont mis en place un processus de labellisation des organismes de formation impliquant la nomination d'une personne ressource qui est l'interlocuteur privilégié de la personne en situation de handicap

Certificat d'aptitude professionnelle

- Maintenance des matériels option matériels de parcs et jardins

Certificat d'aptitude professionnelle agricole

- Jardinier paysagiste
- Métiers de l'agriculture
- Services aux personnes et vente en espace rural

Brevet professionnel

- Agroéquipement, conduite et maintenance des matériels
- Aménagements paysagers
- Responsable d'atelier de productions horticoles
- Responsable d'exploitation agricole

Certificat de spécialisation (agriculture)

- CS Conduite de productions en agriculture biologique et commercialisation

Montauban 82000

CFA de Tarn et Garonne - École des métiers

ZI Nord 11 rue Ernest Mercadier

☎ 05 63 03 53 39 - www.Ecoledesmetiers82.fr

Internat garçons-filles

Accessibilité handicapé

Certificat d'aptitude professionnelle

- Boucher
- Boulanger
- Carreleur mosaïste
- Charpentier bois
- Coiffure
- Cuisine
- Employé de vente spécialisé option A produits alimentaires
- Employé de vente spécialisé option B produits d'équipement courant
- Installateur sanitaire
- Installateur thermique
- Maçon
- Maintenance des véhicules option voitures particulières
- Menuisier fabricant de menuiserie, mobilier et agencement
- Pâtissier
- Peintre-applicateur de revêtements
- Plâtrier - plaquiste
- Préparation et réalisation d'ouvrages électriques
- Réparation des carrosseries
- Restaurant
- Serrurier métallier
- Solier-moquetiste

Mention complémentaire

- Maintenance des systèmes embarqués de l'automobile
- Plaquiste

Baccalauréat professionnel

- Commerce
- Maintenance des véhicules option A voitures particulières

Brevet professionnel

- Arts de la cuisine

- Coiffure
- Installations et équipements électriques
- Maçon
- Monteur en installations du génie climatique et sanitaire
- Peinture revêtements

Montauban 82065

École de gestion et de commerce de Midi-Pyrénées - campus de Montauban

61 avenue Gambetta

☎ 05 63 21 71 00 - www.egc-montauban.com

Hébergement organisé hors établissement

studios disponibles dans l'enceinte de l'école

Les locaux sont accessibles aux élèves handicapés moteurs (ascenseur)

avec le IFA - CFA 82

Autres titres ou diplômes (niveau 2 : bac + 3 et 4)

- Diplôme de l'École de gestion et de commerce (EGC)

Montauban 82065

IFA - CFA 82

61 avenue Gambetta - CCI de Montauban et du Tarn et Garonne

☎ 05 63 21 71 00 - www.montauban.cci.fr

Hébergement organisé hors établissement

Accessibilité handicapé les locaux sont accessibles aux élèves handicapés moteurs (ascenseur)

Brevet de technicien supérieur

- Assistant de gestion de PME PMI (diplôme à référentiel commun européen)
- Management des unités commerciales
- Négociation et relation client

Licence professionnelle

- Droit, économie, gestion mention management et gestion des organisations
- Droit, économie, gestion mention métiers de la gestion et de la comptabilité : comptabilité et paie
- Droit, économie, gestion mention qualité, hygiène, sécurité, santé, environnement

Autre diplôme

- Responsable manager de la distribution (Négoventis)

Montauban 82000

LEGTPA - Site de Montauban

1915 route de Bordeaux - Domaine de Capou

☎ 05 63 21 23 23 - www.campusterrevie.org

Internat garçons-filles

avec le CFA agricole du Tarn et Garonne

Brevet professionnel

- Aménagements paysagers
- Responsable d'atelier de productions horticoles

Certificat de spécialisation (agriculture)

- CS Conduite de productions en agriculture biologique et commercialisation

Montauban 82003

Lycée général et technologique Antoine Bourdelle

3 boulevard Edouard Herriot

☎ 05 63 92 63 00 - <http://bourdelle.entmjp.fr>

Internat garçons-filles

avec le Centre de Formation d'Apprentis de l'académie de Toulouse

Brevet de technicien supérieur

- Conception des processus de réalisation de produits

1re année commune aux 2 options

- Conception et réalisation de systèmes automatiques
- Systèmes numériques option B électronique et communications

Montauban 82003

Lycée général et technologique Antoine Bourdelle

3 boulevard Edouard Herriot

☎ 05 63 92 63 00 - <http://bourdelle.entmjp.fr>

Internat garçons-filles

avec le Mission formation continue et apprentissage de l'université Paul Sabatier Toulouse III

Licence professionnelle

- Sciences, technologies, santé mention métiers de l'électronique : fabrication de cartes et sous-ensembles électroniques
- parcours conception et production de systèmes électroniques (CPSE).

Valence d'Agen 82403

Section d'enseignement professionnel du lycée polyvalent Jean Baylet

avenue du Maréchal Leclerc de Hauteclocque

☎ 05 63 29 68 30 - <http://jean-baylet.entmjp.fr>

Internat garçons-filles

avec le Centre de Formation d'Apprentis de l'académie de Toulouse

Baccalauréat professionnel

- Maintenance des véhicules option B véhicules de transport routier

ADRESSES UTILES

Centre d'information et d'orientation (CIO)

09 ARIÈGE

Foix 09008

Centre d'information et d'orientation de Foix

7 rue du Lieutenant Paul Delpech

Tél. : 05 67 76 52 94 - www.ac-toulouse.fr/web/3027-centres-d-information-et-d-orientation-en-ariège.php

Pamiers 09100

Centre d'information et d'orientation de Pamiers

5 rue de la Maternité

Tél. : 05 67 76 53 02 - www.ac-toulouse.fr/web/3027-centres-d-information-et-d-orientation-en-ariège.php

11 AUDE

Carcassonne 11000

Centre d'information et d'orientation de Carcassonne

56 avenue Henri Goût

Tél. : 04 68 10 21 00 - www.ac-montpellier.fr/cid87173/cio-carcassonne.html

Castelnaudary 11400

Centre d'information et d'orientation de Castelnaudary

9 rue des Moulins

Tél. : 04 68 23 02 54 - www.ac-montpellier.fr/cid87174/centre-d-information-et-d-orientation-de-castelnaudary.html

Limoux 11300

Centre d'information et d'orientation de Limoux

9 rue Bourrierie - Espace Jean Jaurès

Tél. : 04 68 31 28 79 - www.ac-montpellier.fr/cid87175/cio-limoux.html

Narbonne 11100

Centre d'information et d'orientation de Narbonne

3A boulevard Marcel Sembat

Tél. : 04 68 32 61 75 - www.ac-montpellier.fr/cid87176/cio-narbonne.html

12 AVEYRON

Decazeville 12300

Centre d'information et d'orientation de Decazeville

1 zone industrielle du Centre

Tél. : 05 65 43 17 88 - www.ac-toulouse.fr/web/6899-centre-d-information-et-d-orientation-de-decazeville.php

Millau 12100

Centre d'information et d'orientation de Millau

64 avenue Charles de Gaulle

Tél. : 05 65 60 98 20 - www.ac-toulouse.fr/web/5065-centre-d-information-et-d-orientation-de-millau.php

Rodez 12000

Centre d'information et d'orientation de Rodez

41/43 rue Béteille

Tél. : 05 67 76 54 46 - www.ac-toulouse.fr/web/6873-centre-d-information-et-d-orientation-de-rodez.php

30 GARD

Alès 30100

Centre d'information et d'orientation d'Alès

8 quai Boissier de Sauvages

Tél. : 04 66 56 46 70 - www.ac-montpellier.fr/cid87177/cio-ales.html

Bagnols-sur-Cèze 30200

Centre d'information et d'orientation de Bagnols-sur-Cèze

294 avenue Vigan Braquet

Tél. : 04 66 89 53 93 - www.ac-montpellier.fr/cid87178/cio-bagnols-sur-ceze.html

Le Vigan 30120

Centre d'information et d'orientation du Vigan

11 rue du palais

Tél. : 04 99 92 01 72 - www.ac-montpellier.fr/cid87179/cio-vigan.html

Nîmes 30000

Centre d'information et d'orientation de Nîmes Centre

11 place du 8 Mai

Tél. : 04 66 29 03 81 - www.ac-montpellier.fr/cid87181/cio-nimes-centre.html

Nîmes 30907

Centre d'information et d'orientation de Nîmes Ouest

Rue Matisse

Tél. : 04 66 27 95 00 - www.ac-montpellier.fr/cid87182/cio-nimes-ouest.html

31 HAUTE-GARONNE

Muret 31602

Centre d'information et d'orientation de Muret

17 rue du Maréchal Lyautey

Tél. : 05 67 52 40 72 - www.ac-toulouse.fr/web/6865-centre-d-information-et-d-orientation-de-muret.php

Saint-Gaudens 31803

Centre d'information et d'orientation de Saint-Gaudens

4 avenue du Maréchal Foch

Tél. : 05 67 52 41 41 - www.ac-toulouse.fr/web/6866-centre-d-information-et-d-orientation-de-saint-gaudens.php

Toulouse 31003

Centre d'information et d'orientation de Toulouse Centre

68 Boulevard de Strasbourg

Tél. : 05 67 76 51 84 - www.ac-toulouse.fr/web/6867-centre-d-information-et-d-orientation-de-toulouse-centre.php

Toulouse 31100

Centre d'information et d'orientation de Toulouse Mirail

58 allées Bellefontaine

Tél. : 05 67 52 41 63 - www.ac-toulouse.fr/web/6868-centre-d-information-et-d-orientation-de-toulouse-mirail.php

Toulouse 31200

Centre d'information et d'orientation de Toulouse Nord

32 rue Mathaly

Tél. : 05 67 52 41 80 - www.ac-toulouse.fr/web/6869-centre-d-information-et-d-orientation-toulouse-nord.php

Toulouse 31400

Centre d'information et d'orientation de Toulouse Rangueil

5 avenue des Écoles Jules Julien

Tél. : 05 67 52 41 55 - <http://web3.ac-toulouse.fr/cio-toulouse-rangueil/>

32 GERS

Auch 32000

Centre d'information et d'orientation d'Auch

Chemin de la Réthourie

Tél. : 05 62 05 65 20 - www.ac-toulouse.fr/web/6864-centre-d-information-et-d-orientation-d-auch.php

Condom 32100

Centre d'information et d'orientation de Condom

20 rue Jean Jaurès

Tél. : 05 67 76 51 82 - <http://web3.ac-toulouse.fr/cio-condom/>

34 HÉRAULT

Béziers 34500

Centre d'information et d'orientation de Béziers

16 Boulevard Maréchal Leclerc

Tél. : 04 67 62 45 04 - www.ac-montpellier.fr/cid87183/cio-beziers.html

Lunel 34400

Centre d'information et d'orientation de Lunel

2 Cours Gabriel Péri

Tél. : 04 67 83 56 83 - www.ac-montpellier.fr/cid87184/cio-lunel.html

Montpellier 34080

Centre d'information et d'orientation de Montpellier Celleneuve

356 quai Louis le Vau

Tél. : 04 67 75 74 50 - www.ac-montpellier.fr/cid87185/cio-montpellier-celleneuve.html

Montpellier 34000

Centre d'information et d'orientation de Montpellier Centre

Collège Las Cazes - 125 rue Cantegril

Tél. : 04 67 91 32 55 - www.ac-montpellier.fr/cid87186/cio-montpellier-centre.html

Montpellier 34000

Centre d'information et d'orientation de Montpellier Est

180 rue d'Argencourt

Tél. : 04 67 79 75 70 - www.ac-montpellier.fr/cid87187/cio-montpellier-est.html

Pézenas 34120

Centre d'information et d'orientation de Pézenas

Place Boby Lapointe

Tél. : 04 67 98 85 74 - www.ac-montpellier.fr/cid87188/cio-pezenas.html

Sète 34200

Centre d'information et d'orientation de Sète

11 rue des Gerfauts

Tél. : 04 67 18 34 18 - www.ac-montpellier.fr/cid87189/cio-sete.html

46 LOT

Cahors 46000

Centre d'information et d'orientation de Cahors

28 boulevard Gambetta

Tél. : 05 65 30 19 05 - www.ac-toulouse.fr/web/6863-centre-d-information-et-d-orientation-de-cahors.php

Figeac 46106

Centre d'information et d'orientation de Figeac

6 avenue Bernard Fontanges

Tél. : 05 67 76 55 66 - www.ac-toulouse.fr/web/6861-centre-d-information-et-d-orientation-de-figeac.php

48 LOZÈRE

Mende 48000

Centre d'information et d'orientation de Mende

Rue de l'Espérance

Tél. : 04 66 65 05 17 - www.ac-montpellier.fr/cid87190/cio-mende.html

65 HAUTES-PYRÉNÉES

Lourdes 65100

Centre d'information et d'orientation de Lourdes

22 avenue Maréchal Joffre

Tél. : 05 67 76 56 43 - www.ac-toulouse.fr/web/6894-centre-d-information-et-d-orientation-de-lourdes.php

Tarbes 65000

Centre d'information et d'orientation de Tarbes

8 Avenue des Tilleuls

Tél. : 05 67 76 56 33 - www.ac-toulouse.fr/web/6895-centre-d-information-et-d-orientation-de-tarbes.php

66 PYRÉNÉES-ORIENTALES

Andorre-la-Vella 99999

Service d'information et d'orientation d'Andorre

Lycée Comte de Foix

Tél. : (00 376) 872 534 - www.ac-montpellier.fr/cid87172/cio-andorre.html

Céret 66400

Centre d'information et d'orientation de Céret

20 avenue Sageloli

Tél. : 04 68 87 02 07 - www.ac-montpellier.fr/cid87191/cio-ceret.html

Perpignan 66000

Centre d'information et d'orientation de Perpignan Centre

les terrasses du castillet. 2 rue Pierre Dupont

Tél. : 04 68 34 90 84 - www.ac-montpellier.fr/cid87192/cio-perpignan-sud.html

Perpignan 66103

Centre d'information et d'orientation de Perpignan Sud

43 bis avenue Jean Giraudoux

Tél. : 04 68 50 20 86 - www.ac-montpellier.fr/cid87193/cio-perpignan-sud.html

Prades 66501

Centre d'information et d'orientation de Prades

32 avenue Pasteur

Tél. : 04 68 05 32 00 - www.ac-montpellier.fr/cid87194/cio-prades.html

81 TARN

Albi 81000

Centre d'information et d'orientation d'Albi

17 rue Gabriel Compayre

Tél. : 05 67 76 57 74 - www.ac-toulouse.fr/web/3030-centre-d-information-et-d-orientation-d-albi.php

Castres 81100

Centre d'information et d'orientation de Castres

7 place Pierre Fabre

Tél. : 05 63 51 63 50 - www.ac-toulouse.fr/web/6909-centre-d-information-et-d-orientation-de-castres.php

Gaillac 81600

Centre d'information et d'orientation de Gaillac

510 avenue François Mitterrand

Tél. : 05 63 57 22 88 - www.ac-toulouse.fr/web/6898-centre-d-information-et-d-orientation-de-gaillac.php

82 TARN-ET-GARONNE

Castelsarrasin 82100

Centre d'information et d'orientation de Castelsarrasin

44 rue de la fraternité

Tél. : 05 36 25 74 99 - www.ac-toulouse.fr/web/6896-centre-d-information-et-d-orientation-de-castelsarrasin.php

Montauban 82013

Centre d'information et d'orientation de Montauban

1 rue Calvet

Tél. : 05 63 66 12 66 - www.ac-toulouse.fr/cid73912/cio-montauban.html

Mission locale (ML)

09 ARIÈGE

Foix 09000

GIP Jeune Ariège mission locale

18 rue de l'Espinet

Tél. : 05 34 09 37 47 - www.mission-locale-gip.fr/

Lavelanet 09300

Mission locale Antenne de Lavelanet

5 rue Victor Hugo

Tél. : 05 61 03 01 55

Saint-Girons 09200

Antenne Mission locale

Château des Vicomtes

Tél. : 05 61 04 66 90

11 AUDE

Carcassonne 11000

Mission locale du bassin carcaissonnais

12 square Gambetta

Tél. : 04 68 10 22 90 - www.mli-bc.fr

Castelnaudary 11400

Mission locale d'insertion départementale rurale 11 - Antenne Castelnaudary

15 bis avenue de la Gare

Tél. : 04 68 23 67 49 - www.mli-dr11.fr

Lézignan-Corbières 11200

Mission locale d'insertion départementale rurale 11 - Antenne de Lézignan-Corbières

33 rue du Marchal Foch

Tél. : 04 68 27 58 80

Limoux 11300

Mission locale d'insertion départementale rurale 11

5 avenue de la gare

Tél. : 04 68 74 70 90 - www.mlidr11.fr

Narbonne 11100

Mission locale jeunes du Grand Narbonne

30 avenue Pompidor

Tél. : 04 11 23 21 70 - www.mjnarbonne.2squaregambetta.com

Gambetta

Tél. : 04 68 10 22 90 - www.mli-bc.fr

12 AVEYRON

Millau 12100

Mission locale départementale de l'Aveyron

4 rue de la Mégisserie

Tél. : 05 65 61 41 41 - www.mlaveyron.org

Rodez 12000

Mission locale départementale

41/43 rue Bêteille

Tél. : 05 65 73 85 85

Villefranche-de-Rouergue 12200

Mission locale départementale de Villefranche-de-Rouergue

chemin des 13 pierres

Tél. : 05 65 81 22 08

30 GARD

Aigues-Mortes 30220

Mission locale de Petite Camargue - Antenne d'Aigues-Mortes

13 rue du port

Tél. : 04 66 73 91 29

Alès 30100

Mission locale jeunes Alès Pays Cévennes

14 rue de la République

Tél. : 04 66 56 71 73 - <http://mlj-ales.coffy.pro/presentation/>

Aramon 30390

Mission locale jeunes Rhône Argence - Antenne d'Aramon

Avenue Saint-Martin

Tél. : 04 66 57 17 65

Bagnols-sur-Cèze 30201

Mission locale des jeunes du Gard Rhodanien

5 rue des jardins du souvenir

Tél. : 04 66 89 09 34 - www.mlj-gardrhodanien.com

Beaucaire 30300

Mission locale jeunes Rhone Argence

24 rue Ledru Rollin

Tél. : 04 66 59 54 14

Bouillargues 30230

Mission locale jeunes Nîmes Métropole - Antenne de Bouillargues

Hôtel de ville Parc Municipal

Tél. : 04 66 20 69 75 - www.mlj-nimes.com

La Grand-Combe 30110

Mission locale jeunes Alès Pays Cévennes - Antenne de La Grand'Combe

16 boulevard Jules Callon

Tél. : 04 66 60 25 64

Le Vigan 30120

Mission locale Garrigue et Cévennes - Antenne du Vigan

30 bis route du Pont de la Croix

Tél. : 04 67 81 84 83

Manduel 30129

Mission locale jeunes Nîmes Métropole - Antenne de Manduel

21 bis rue de Bellegarde

Tél. : 04 66 20 79 87 - www.mlj-nimes.com

Marguerittes 30320
Mission locale jeunes Nîmes Métropole - Antenne de Marguerittes
18 Avenue de la République
Tél. : 04 66 75 23 92 - www.mlj-nimes.com

Nîmes 30900
Mission locale jeunes Nîmes Métropole
281 chemin du Mas Coquillard
Tél. : 04 66 76 38 00 - www.mlj-nimes.com

Saint-Ambroix 30500
Mission locale jeunes Alès Pays Cévennes - Antenne de Saint Ambroix
12 B place de l'Esplanade
Tél. : 04 66 25 40 01

Saint-Gilles 30800
Mission locale jeunes Nîmes Métropole - Antenne de Saint-Gilles
2 rue Victor Hugo
Tél. : 04 66 87 75 22 - www.mlj-nimes.com

Sommières 30250
Mission locale de Petite Camargue - Antenne de Sommière
43 Espace Lantaires - villa Héloïse
Tél. : 04 66 35 91 71

Vauvert 30600
Mission locale de Petite Camargue
310 rue Emile Zola
Tél. : 04 66 88 37 85

Villeneuve-lès-Avignon 30400
Mission locale jeunes Rhône Argence - Antenne de Villeneuve-les-Avignon
3 bis rue Montolivet
Tél. : 04 90 15 33 30

31 HAUTE-GARONNE

Toulouse 31200
Mission locale de Haute-Garonne
61 rue Pierre Cazeneuve
Tél. : 05 62 72 49 72

Toulouse 31200
Mission locale Toulouse
55 boulevard de l'Embouchure
Tél. : 05 62 73 38 80 - www.missionlocaletoulouse.com

32 GERS

Auch 32000
Mission locale pour l'emploi du Gers
7 rue Arago
Tél. : 05 62 05 32 32
www.missionlocalegers.com

34 HÉRAULT

Agde 34300
Mission locale Centre Hérault - Antenne d'Agde
36 rue Jean-Jacques Rousseau
Tél. : 04 67 01 07 90

Bédarieux 34600
Mission locale Centre Hérault - Antenne de Bédarieux
77 rue Saint Alexandre
Tél. : 04 67 95 14 60

Béziers 34500
Mission locale du Biterrois
9 rue d'Alger - Immeuble M3E
Tél. : 04 67 35 19 21

Castries 34160
Mission locale des jeunes de l'Agglomération de Montpellier - Antenne de Castries
15 avenue de la cave coopérative
Tél. : 04 67 70 10 25

Clermont-l'Hérault 34800
Mission locale jeunes du Coeur d'Hérault - Antenne de Clermont l'Hérault
16 avenue Maréchal Foch
Tél. : 04 67 88 44 70

Frontignan 34110
Mission locale du bassin de Thau - Antenne de Frontignan
5 rue Lucien Salette
Tél. : 04 67 18 50 60

Ganges 34190
Mission locale Garrigue et Cévennes - Antenne de Ganges
Place Jules Ferry
Tél. : 04 67 73 01 33

Gignac 34150
Mission locale jeunes du Coeur d'Hérault - Antenne de Gignac
2 Parc d'activités de Camalcé
Tél. : 04 67 54 91 45 - www.mlj-coeurherault.fr/#&panel1-1

Lattes 34970
Mission locale des jeunes de l'Agglomération de Montpellier - Antenne de Lattes
1570 avenue des Platanes
Tél. : 04 67 73 73 88 - www.montpellier-jeunes-emploi.fr

Lodève 34700
Mission locale jeunes du Coeur d'Hérault
1 rue de la sous-préfecture
Tél. : 04 67 44 03 03

Lunel 34401
Mission locale Petite Camargue Héraultaise
356 avenue des Abrivados
Tél. : 04 67 83 37 41

Mauguio 34130
Mission locale petite Camargue Héraultaise - Antenne Mauguio
95 avenue Gabriel Aldié
Tél. : 04 67 29 26 38

Mèze 34140
Mission locale du bassin de Thau - Antenne de Mèze
rue Juliette et Edouard Massal
Tél. : 04 67 18 30 00

Montpellier 34090
Mission locale des jeunes de l'Agglomération de Montpellier
1006 rue de la Croix Verte - Bât 6
Tél. : 04 99 52 23 33 - www.montpellier-jeunes-emploi.fr

Montpellier 34070
Mission locale des jeunes de l'Agglomération de Montpellier - Antenne Croix d'Argent
909 avenue de Toulouse
Tél. : 04 99 64 24 60

Montpellier 34000
Mission locale des jeunes de l'Agglomération de Montpellier - Antenne Montpellier Centre
place Francis Ponge
Tél. : 04 99 52 69 29

Montpellier 34080
Mission locale des jeunes de l'Agglomération de Montpellier - Antenne Mosson
40 Square de Corté
Tél. : 04 67 75 29 67

Pézenas 34120
Mission locale Centre Hérault
Avenue Jacques Monod
Tél. : 04 67 90 72 42

Pignan 34570
Mission locale des jeunes de l'Agglomération de Montpellier - Antenne de Pignan
allée des Acacias
Tél. : 04 67 75 29 67

Saint-Mathieu-de-Treviers 34270
Mission locale Garrigue et Cévennes
120 allée Eugène Saunade
Tél. : 04 67 55 17 80 - <http://ml.gc.free.fr/>

Sète 34200
Mission locale du bassin de Thau
61 quai de Bosc
Tél. : 04 67 18 38 02

Sète 34200

Mission locale du bassin de Thau - Antenne de Sète

1 rue Mirabeau
Tél. : 04 67 51 46 38

Villeneuve-lès-Maguelone 34750

Mission locale des jeunes de l'Agglomération de Montpellier - Antenne de Villeneuve-lès-Maguelones

place des Héros
Tél. : 04 99 64 24 77

46 LOT

Cahors 46000

Mission locale départementale du Lot

420 rue Wilson
Tél. : 05 65 20 42 60

48 LOZÈRE

Mende 48000

Mission locale de la Lozère

1 rue faubourg Montbel
Tél. : 04 66 65 15 59

65 HAUTES-PYRÉNÉES

Bagnères-de-Bigorre 65200

Mission locale rurale et de montagne des Hautes Pyrénées

30 avenue Géruzet
Tél. : 05 62 95 89 00

Tarbes 65000

Mission locale de l'agglomération tarbaise

5 rue Gaston Dreyt
Tél. : 05 62 56 34 34

66 PYRÉNÉES-ORIENTALES

Argelès-sur-Mer 66700

Mission locale jeunes des Pyrénées-Orientales - Antenne d'Argelès

2 boulevard Edouard Henriot
Tél. : 04 68 95 38 30

Cabestany 66330

Mission locale jeunes des Pyrénées-Orientales - Antenne Sud

3 rue Becquerel
Tél. : 04 68 08 40 08

Canet-en-Roussillon 66140

Mission locale jeunes des Pyrénées-Orientales - Antenne de Canet

Avenue Guy Drut - Maison des Jeunes
Tél. : 04 68 86 71 99

Céret 66400

Mission locale jeunes des Pyrénées-Orientales - Antenne de Céret

avenue Jules Ferry
Tél. : 04 68 87 32 02

Elne 66200

Mission locale jeunes des Pyrénées-Orientales - Antenne d'Elne

2 route d'Alenya
Tél. : 04 63 23 51 35

Millas 66170

Mission locale jeunes des Pyrénées-Orientales - Antenne de Millas

place de l'Hôtel de Ville
Tél. : 04 68 57 26 37

Perpignan 66000

Mission locale jeunes des Pyrénées-Orientales

2 rue Pierre Dupont
Tél. : 04 67 34 26 61 - www.mlj66.org/index.php

Perpignan 66000

Mission locale jeunes des Pyrénées-Orientales - Antenne de Perpignan Cartelet

12 rue Pierre Cartelet
Tél. : 04 68 28 61 91

Prades 66500

Mission locale jeunes des Pyrénées-Orientales - Antenne de Prades

Boulevard de la Gare - Bât chef de bien
Tél. : 04 68 96 56 90

Rivesaltes 66600

Mission locale jeunes des Pyrénées-Orientales - Antenne de Rivesaltes

4 rue Marceau
Tél. : 04 68 64 16 58

Saillagouse 66800

Mission locale jeunes des Pyrénées-Orientales - Antenne de Saillagouse

18 rue Serre St Jean
Tél. : 04 68 04 79 89

Saint-Laurent-de-la-Salanque 66250

Mission locale jeunes des Pyrénées-Orientales - Antenne de Saint-Laurent-de-la-Salanque

1 rue d'Oran
Tél. : 04 68 59 65 86

Thuir 66300

Mission locale jeunes des Pyrénées-Orientales - Antenne de Thuir

1 rue Pierre Semard
Tél. : 04 68 53 19 26

Toulouges 66350

Mission locale jeunes des Pyrénées-Orientales - Antenne de Toulouges

1 place de la Source
Tél. : 04 68 37 40 70

81 TARN

Albi 81000

Mission locale du Tarn Nord

26 rue Camboulives
Tél. : 05 63 47 08 85 - www.mjtn.fr.st

Castres 81116

Mission locale du Sud Tarn

7 place de l'Albinque
Tél. : 05 63 51 63 20 - www.mission-locale-tarn-sud.asso.fr

82 TARN-ET-GARONNE

Montauban 82000

Mission locale de Tarn et Garonne

15 allée de l'empereur
Tél. : 05 31 78 00 00

Service Commun universitaire d'information et d'orientation (SCUIO)

30 GARD

Nîmes 30021

Bureau d'aide à l'information et à l'insertion professionnelle

rue du Dr Georges Salan

Tél. : 04 66 36 45 96 - www.unimes.fr/fr/formations/orientation-et-insertion.html

31 HAUTE-GARONNE

Toulouse 31058

Service commun universitaire d'information, d'orientation et insertion professionnelle de Toulouse II Université Jean Jaurès

5 allées Antonio Machado

Tél. : 05 61 50 45 15 - www.univ-tlse2.fr

Toulouse 31062

Service commun universitaire d'information et d'orientation de Toulouse III Université Paul Sabatier

118 route de Narbonne

Tél. : 05 61 55 61 32 - www.ups-tlse.fr

Toulouse 31042

Service universitaire d'information et d'orientation de l'Université Toulouse I Capitole

Place Anatole France

Tél. : 05 61 63 37 28 - www.univ-tlse1.fr

34 HÉRAULT

Montpellier 34967

Service commun universitaire d'information et d'orientation et d'insertion professionnelle de l'université de Montpellier - Site Centre ville

5 boulevard Henri IV

Tél. : 04 34 43 32 33 - www.scuio.univ-montp1.fr

Montpellier 34095

Service commun universitaire d'information et d'orientation et d'insertion professionnelle de l'université de Montpellier - Site Nord - Campus Triolet

Place Eugène Bataillon

Tél. : 04 67 14 30 61 - www.univ-montp2.fr/etudier-a-lum2/presentation-et-actualites

Montpellier 34199

Service commun universitaire d'information et d'orientation et d'insertion professionnelle université Paul Valéry Montpellier 3

Route de Mende

Tél. : 04 67 14 26 11 - <http://scuio.univ-montp3.fr>

66 PYRÉNÉES-ORIENTALES

Perpignan 66860

Direction de l'orientation, des stages et de l'insertion professionnelle (DOSIP)

52 avenue Paul Alduy

Tél. : 04 68 66 20 42 - www.univ-perp.fr/fr/menu/formation/je-m-oriente/direction-de-l-orientation-des-stages-et-de-l-insertion-professionnelle-342.kjsp

81 TARN

Albi 81012

Cellule d'orientation et d'insertion de l'Institut National Universitaire Jean-François Champollion

Place de Verdun

Tél. : 05 63 48 91 43 - www.univ-jfc.fr/services/service-orientation-etudes-professionnalisation-soep

Maison départementale de personnes handicapées (MDPH)

09 ARIÈGE

Foix 09000

Maison départementale des personnes en situation de handicap de l'Ariège

5-7 rue du Cap de la Ville

Tél. : 05 61 02 08 04

Foix 09000

Maison départementale des personnes handicapées de l'Ariège

5 rue du Cap de la ville

Tél. : 05 61 02 08 04

11 AUDE

Carcassonne 11855

Maison départementale des personnes handicapées de l'Aude

18 rue du Moulin de la Seigne

Tél. : 0 800 777 732 / 04 68 77 23 23 - www.aude.fr/54-vous-ou-un-membre-de-votre-famille-souffrez-d-un-handicap.htm

12 AVEYRON

Rodez 12000

Maison départementale des personnes handicapées de l'Aveyron

8 rue François Mazeran

Tél. : 0 800 10 10 33 / 05 65 73 32 60 - www.mdph12.fr

30 GARD

Nîmes 30000

Maison départementale des personnes handicapées du Gard

115/116 allée Norbert Wiener

Tél. : 0 800 20 55 88 / 04 66 02 78 00 - www.gard.fr/pres-de-chez-vous/accueil-handicap/maison-departementale-des-personnes-handicapees.html

31 HAUTE-GARONNE

Saint-Gaudens 31800

Maison départementale des personnes handicapées de Haute Garonne site de Saint-Gaudens

1 place Pégot

Tél. : 05 62 00 27 60 - www.mdph31.fr

Toulouse 31000

Maison départementale des personnes handicapées de Haute Garonne

10 place Alphonse Jourdain

Tél. : 0 800 31 01 31 / 05 34 33 11 00 - www.mdph31.fr

32 GERS

Auch 32000

Maison départementale des personnes handicapées du Gers

12 rue Pelletier d'Oisy

Tél. : 0 800 32 31 30 / 05 62 61 76 76 - <http://mdph32.fr>

Auch 32000

Maison départementale des personnes handicapées du Gers site d'Auch

rue pasteur

Tél. : 05 62 60 61 50 - <http://mdph32.fr>

Fleurance 32500

Maison départementale des personnes handicapées du Gers site de Fleurance

62 rue Alphonse Cadéot

Tél. : 05 81 67 12 11 - <http://mdph32.fr>

Gimont 32200

Maison départementale des personnes handicapées du Gers site de Gimont

19 rue de la 1ère armée française

Tél. : 05 81 67 12 14 - <http://mdph32.fr>

Mirande 32300

Maison départementale des personnes handicapées du Gers site de Mirande

8 avenue Chanzy

Tél. : 05 81 67 12 10 - <http://mdph32.fr>

Nogaro 32110

Maison départementale des personnes handicapées du Gers site de Nogaro

8 avenue Cassou de Herre

Tél. : 05 81 67 12 13 - <http://mdph32.fr>

34 HÉRAULT

Montpellier 34086

Maison départementale des personnes handicapées de l'Hérault

59 avenue de Fès

Tél. : 0 810 811 059 - www.mdph34.fr

46 LOT

Cahors 46000

Maison départementale des personnes handicapées du Lot

304 rue Victor Hugo

Tél. : 05 65 53 51 40

48 LOZÈRE

Mende 48000

Maison départementale des personnes handicapées de Lozère

6 avenue du Père Coudrin

Tél. : 04 66 49 60 70 - <http://lozere.fr/solidarite/personnes-handicapees/la-mdph.html>

65 HAUTES-PYRÉNÉES

Tarbes 65000

Maison départementale des personnes handicapées de Hautes-Pyrénées

place Ferré

Tél. : 05 62 56 73 45 - www.mdph65.fr

66 PYRÉNÉES-ORIENTALES

Perpignan 66100

Maison départementale des personnes handicapées des Pyrénées-Orientales

30 rue Pierre Bretonneau

Tél. : 04 68 39 99 00 - www.ledepartement66.fr/1447-mdph-66.htm

81 TARN

Albi 81027

Maison départementale des personnes handicapées du Tarn

221 avenue Albert Thomas

Tél. : 05 63 43 32 40 - www.tarn.fr/fr/solidarite/personnes-handicapees/pages/maison-departementale-personnes-handicapees.aspx

82 TARN-ET-GARONNE

Beaumont-de-Lomagne 82500

Maison départementale des personnes handicapées du Tarn-et-Garonne site de Beaumont de Lomagne

12 rue de Toureilh

Tél. : 05 63 26 20 61 - www.ledepartement.fr/mon-quotidien/vivre-le-handicap/maison-departementale-des-personnes-handicapees-mdph.html

Castelsarrasin 82100

Maison départementale des personnes handicapées du Tarn-et-Garonne site de Castelsarrasin

22 rue de la Mouline

Tél. : 05 63 32 51 45 - www.ledepartement.fr/mon-quotidien/vivre-le-handicap/maison-departementale-des-personnes-handicapees-mdph.html

Caussade 82300

Maison départementale des personnes handicapées du Tarn-et-Garonne site de Caussade

33 rue de l'Abreuvoir

Tél. : 05 36 65 05 55 - www.ledepartement.fr/mon-quotidien/vivre-le-handicap/maison-departementale-des-personnes-handicapees-mdph.html

Grisolles 82170

Maison départementale des personnes handicapées du Tarn-et-Garonne site de Grisolles

2 rue Alphonse Daudet

Tél. : 05 63 27 00 90 - www.ledepartement.fr/mon-quotidien/vivre-le-handicap/maison-departementale-des-personnes-handicapees-mdph.html

La Ville-Dieu-du-Temple 82290

Maison départementale des personnes handicapées du Tarn-et-Garonne site de la-ville-Dieu-du-Temple

Place de l'Eglise

Tél. : 05 63 31 53 32 - www.ledepartement.fr/mon-quotidien/vivre-le-handicap/maison-departementale-des-personnes-handicapees-mdph.html

Labastide-Saint-Pierre 82370

Maison départementale des personnes handicapées du Tarn-et-Garonne site de Labastide-Saint-Pierre

1 rue Pierre Curry

Tél. : 05 63 67 08 16 - www.ledepartement.fr/mon-quotidien/vivre-le-handicap/maison-departementale-des-personnes-handicapees-mdph.html

Lafrançaise 82130

Maison départementale des personnes handicapées du Tarn-et-Garonne site de Lafrançaise

21 rue Léon Cladel

Tél. : 05 63 65 81 64 - www.ledepartement.fr/mon-quotidien/vivre-le-handicap/maison-departementale-des-personnes-handicapees-mdph.html

Lauzerte 82110

Maison départementale des personnes handicapées du Tarn-et-Garonne site de Lauzerte

6 cité des Nauzes

Tél. : 05 63 94 70 07 - www.ledepartement.fr/mon-quotidien/vivre-le-handicap/maison-departementale-des-personnes-handicapees-mdph.html

Lavit 82120

Maison départementale des personnes handicapées du Tarn-et-Garonne site de Lavit

57 rue de la République

Tél. : 05 63 29 41 20 - www.ledepartement.fr/mon-quotidien/vivre-le-handicap/maison-departementale-des-personnes-handicapees-mdph.html

Moissac 82200**Maison départementale des personnes handicapées du Tarn-et-Garonne site de Moissac**

8 place des Récollets

Tél. : 05 63 04 65 00 - www.ledepartement.fr/mon-quotidien/vivre-le-handicap/maison-departementale-des-personnes-handicapees-mdph.html

Monclar-de-Quercy 82230**Maison départementale des personnes handicapées du Tarn-et-Garonne site de Monclar de Quercy**

Mairie

Tél. : 05 63 30 40 33 - www.ledepartement.fr/mon-quotidien/vivre-le-handicap/maison-departementale-des-personnes-handicapees-mdph.html

Montaigu-de-Quercy 82150**Maison départementale des personnes handicapées du Tarn-et-Garonne site de Montaigu-de-Quercy**

4 place Mercadiel

Tél. : 05 63 94 30 59 - www.ledepartement.fr/mon-quotidien/vivre-le-handicap/maison-departementale-des-personnes-handicapees-mdph.html

Montauban 82013**Maison départementale des personnes handicapées du Tarn-et-Garonne**

28 rue de la Banque

Tél. : 05 63 91 77 50 - www.ledepartement.fr/mon-quotidien/vivre-le-handicap/maison-departementale-des-personnes-handicapees-mdph.html

Montauban 82000**Maison départementale des personnes handicapées du Tarn-et-Garonne site de Montauban**

Avenue Marcel Unal

Tél. : 05 63 66 85 75 - www.ledepartement.fr/mon-quotidien/vivre-le-handicap/maison-departementale-des-personnes-handicapees-mdph.html

Montauban 82000**Maison départementale des personnes handicapées du Tarn-et-Garonne site de Montauban**

7 allée Mortariou

Tél. : 05 63 21 46 51 - www.ledepartement.fr/mon-quotidien/vivre-le-handicap/maison-departementale-des-personnes-handicapees-mdph.html

Montauban 82000**Maison départementale des personnes handicapées du Tarn-et-Garonne site de Montauban**

13 rue du docteur Labat

Tél. : 05 63 92 03 20 - www.ledepartement.fr/mon-quotidien/vivre-le-handicap/maison-departementale-des-personnes-handicapees-mdph.html

Montauban 82000**Maison départementale des personnes handicapées du Tarn-et-Garonne site de Montauban**

rue Lenôtre

Tél. : 05 63 66 46 36 - www.ledepartement.fr/mon-quotidien/vivre-le-handicap/maison-departementale-des-personnes-handicapees-mdph.html

Montech 82700**Maison départementale des personnes handicapées du Tarn-et-Garonne site de de Montech**

3 rue des Écoles

Tél. : 05 63 27 09 51 - www.ledepartement.fr/mon-quotidien/vivre-le-handicap/maison-departementale-des-personnes-handicapees-mdph.html

Nègrepelisse 82800**Maison départementale des personnes handicapées du Tarn-et-Garonne site de Nègrepelisse**

rue de la Piscine

Tél. : 05 63 30 91 54 - www.ledepartement.fr/mon-quotidien/vivre-le-handicap/maison-departementale-des-personnes-handicapees-mdph.html

Saint-Antonin-Noble-Val 82140**Maison départementale des personnes handicapées du Tarn-et-Garonne site de Saint Antonin-Noble-Val**

Route des fours à chaux

Tél. : 05 63 30 69 15 - www.ledepartement.fr/mon-quotidien/vivre-le-handicap/maison-departementale-des-personnes-handicapees-mdph.html

Saint-Nicolas-de-la-Grave 82210**Maison départementale des personnes handicapées du Tarn-et-Garonne site de Saint-Nicolas-de-la-Grave**

Au château

Tél. : 05 63 95 92 73 - www.ledepartement.fr/mon-quotidien/vivre-le-handicap/maison-departementale-des-personnes-handicapees-mdph.html

Septfonds 82240**Maison départementale des personnes handicapées du Tarn-et-Garonne site de Septfonds**

Place de la foire

Tél. : 05 63 64 93 33 - www.ledepartement.fr/mon-quotidien/vivre-le-handicap/maison-departementale-des-personnes-handicapees-mdph.html

Valence d'Agen 82400**Maison départementale des personnes handicapées du Tarn-et-Garonne site de Valence d'Agen**

54 boulevard Victor Guilhem

Tél. : 05 63 39 66 22 - www.ledepartement.fr/mon-quotidien/vivre-le-handicap/maison-departementale-des-personnes-handicapees-mdph.html

Verdun-sur-Garonne 82600**Maison départementale des personnes handicapées du Tarn-et-Garonne site de Verdun sur Garonne**

1 cité de Najats

Tél. : 05 63 02 56 90 - www.ledepartement.fr/mon-quotidien/vivre-le-handicap/maison-departementale-des-personnes-handicapees-mdph.html

Villebrumier 82370**Maison départementale des personnes handicapées du Tarn-et-Garonne site de Villebrumier**

rue Gambetta

Tél. : 05 63 68 06 59 - www.ledepartement.fr/mon-quotidien/vivre-le-handicap/maison-departementale-des-personnes-handicapees-mdph.html

L'avenir s' imagine !

ET VOTRE FUTUR PRENDRA UNE NOUVELLE DIMENSION

**Inventez
votre métier
dans 20 ans**

**dans un monde égalitaire
entre les femmes
et les hommes !**



www.lavenirsimagine.com

JEU CONCOURS 13^e ÉDITION

DU 3 OCTOBRE 2016 AU 30 AVRIL 2017

À gagner : console de jeu 3D, mini drone caméra, enceinte Bluetooth, prix spécial Artisanat

Lots classes : caméras sportives HD, tablettes tactiles 7" 8 Go



SONIA SERA PILOTE DE LIGNE MAIS ELLE NE LE SAIT PAS ENCORE



© NOVO R.C.S. TOULOUSE 478 077 852 (204 B 2145) www.agence-novo.com

240 000
ÉTUDIANTS

LES JEUNES SONT L'AVENIR DE LA RÉGION

La Région propose une offre de formations attractive et variée dans l'enseignement supérieur. Tous les types d'établissements et de cursus sont représentés sur l'ensemble du territoire avec plus de 100 villes accueillant au moins un site de formation supérieure.

35
GRANDES ÉCOLES
& UNIVERSITÉS

Pour la Région, la jeunesse est une priorité. Elle consacre ainsi plus de la moitié de son budget, soit 1,1 milliard d'euros, à l'éducation, la formation et l'enseignement supérieur.



La Région
Occitanie
Pyrénées - Méditerranée

laregion.fr
@Occitanie